

BURSA ADLİYESİ

FAALİYET RAPORU

2022

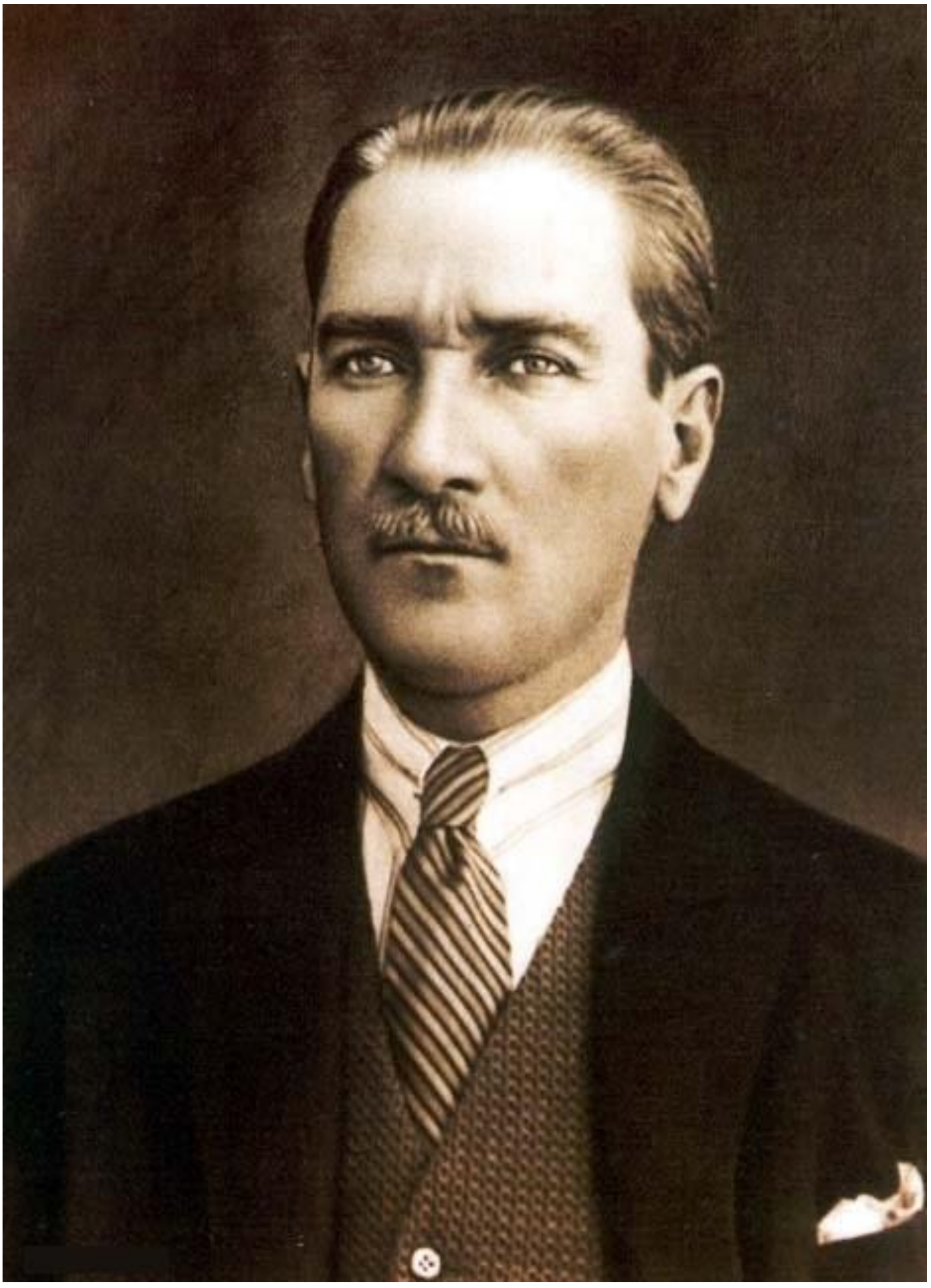

İÇİNDEKİLER

ADALET KOMİSYONU BAŞKANI SUNUŞU……..……4

CUMHURİYET BAŞSAVCISI SUNUŞU……..…...5

1- GENEL BİLGİLER

a- Adliyenin Fiziki Yapısı…….7
b- Mahkemeler ,Cumhuriyet Başsavcılıkları ve Diğer Birimlere İlişkin Bilgiler.....11
c- Teknolojik Kaynaklar..... 19
d- İnsan Kaynakları ……..…….22

2- FAALİYETLERE İLİŞKİN BİLGİLER

a- Mali Bilgiler……....45
b- Cumhuriyet Başsavcılığına İlişkin Bilgiler……..52
c- Mahkemelere İlişkin Bilgiler…….84
d- İcra ve İflas Dairelerine İlişkin Bilgiler…….. 249
e- Ön Büro ve Medya İletişim Bürolarına İlişkin Bilgiler…… 261
f- Cezaların İnfazına İlişkin Bilgiler…….. 268
g- Diğer Adalet Kurumlarına İlişkin Bilgiler…… 270
h- Diğer Bilgiler…… 275

3- DEĞERLENDİRME VE SONUÇ……..277



Değerli Çalışma Arkadaşlarım,

Geride bıraktığımız 2022 yılında yoğun bir çalışma dönemi geçirdik. Her geçen gün artan iş yükü daha yüksek bir tempo ile çalışmayı zorunlu kılıyor. Yargı hizmetlerinin yürütülmesinde ve gelecek yılların planlanmasında istatistiklerin büyük önemi vardır. Bu aynı zamanda şeffaflığın geliştirilmesine, kamuoyun bilgilendirilmesine ve özellikle yargı hizmetlerinin işleyişi ve performansının takip edilmesine hizmet eder. Bu yıl da Bursa Merkez Adliye ve Mülhakat Adliyelerini de kapsayacak şekilde hazırlanan faaliyet raporları mahkemeler ve cumhuriyet başsavcılığı bakanlık muhabere bürolarında görevli personelimizin özverili ortak çalışmasının ürünüdür.

Adli işlerin sürüncemede kalmaması ve artan iş yükünün hafifletilmesi için 2022 yılı içerisinde 38, ve 39. Asliye Ceza Mahkemeleri Hâkimler ve Savcılar Kurulu Birinci Dairesi tarafından faaliyete geçirilmiştir. Ayrıca 2022 yılında 103 sözleşmeli zabıt kâtibi, 26 sözleşmeli mübaşir ile diğer unvanlarda bir kısım personel Bursa merkez ve mülhakat adliyelerimizde istihdam edilmiş olup, savcılık ve mahkemelere görevlendirmeleri yapılarak yargı kadromuzu güçlendirmiş bulunmaktayız.

Bursa merkez ve mülhakat adliyelerde görevli tüm çalışma arkadaşlarıma teşekkür eder, çalışmalarınızda kolaylıklar dilerim.

Ömer GÜLMÜŞ

Bursa Adli Yargı İlk Derece Mahkemesi

Adalet Komisyonu Başkanı



Bir çalışma yılını daha geride bırakmış bulunmaktayız. 2023 yılının ülkemiz, milletimiz ve yargı teşkilatımız için hayırlara vesile olmasını diliyorum.

Adalet Bakanlığımız Strateji Geliştirme Başkanlığının 11/07/2016 tarih, 67639064-040- E.258/2227 sayılı 168 nolu genelgesi uyarınca hazırladığımız faaliyet raporunda Adliyemizin fiziki yapısından, personel durumuna, en çok karşılaşılan suç türlerinden bu türlere ilişkin bilgilere, mülhakat Cumhuriyet Başsavcılıklarının durumlarına kadar birçok konuda hazırlanan veriler ve bilgiler faaliyet raporumuzda yer almaktadır.

Uluyol Adalet Sarayının fiziki imkânlarının ve vatandaşlarımızın hizmet alma koşullarının iyileştirilmesi amacıyla; Adliye içerisine 2 adet Bebek Bakım ve Emzirme Kabini konulmuş, yer gösterici işaretlerin sayısı arttırılmış, Adliye giriş salonunda bulunan Sorgu Odası, Danışma ve Adli Destek ve Mağdur Hizmetleri Müdürlüğü Bilgilendirme ve Yönlendirme Bürosunun fiziki ve personel yeterlilikleri arttırılmıştır. Aynı zamanda Engelli ve Yaşlı vatandaşlarımızın Adli Hizmetlerden yararlanabilmesini kolaylaştırmak amacıyla Uluyol Adliyesi giriş kısmında bulunan merdivenlere Engelli ve Yaşlı Asansörü yaptırılmıştır.

2022 yılında Cumhuriyet Başsavcılığımıza 159.101 soruşturma dosyası gelmiş olup, 2021 yılından 148.478 soruşturma dosyası 2022 yılına devretmiştir. Toplamda 307.579 soruşturma dosyası işlem görmüş, bu dosyalardan 39.139'u hakkında iddianame, 77.016 dosya hakkında Takipsizlik, 3.748 dosya hakkında Birleştirme, 193 dosya hakkında Görevsizlik, 7.889 dosya hakkında Yetkisizlik, 138 Fezleke ve 4.533 talepname olmak üzere 132.656 dosya hakkında karar verilmiştir. 2022 yılından 174.923 soruşturma dosyası 2023 yılına devretmiştir.

2022 yılında Cumhuriyet Başsavcılığımıza 5.483 İhbar dosyası gelmiş olup, 2021 yılından 1.041 ihbar dosyası 2022 yılına devretmiştir. Toplamda 6524 dosya işlem görmüş, bu dosyaların 879 adedinde soruşturma açılmış, 58 adedinde Birleştirme kararı, 3.659 adedinde Soruşturmaya Yer Olmadığına Dair Karar, 535 adedinde ise Yetkisizlik kararı verilmiştir. 2022 yılından 627 ihbar dosyası aktarılmış, 766 ihbar dosyası 2023 yılına devretmiştir.

Ayrıca adaletin hızlı tecellisi için yargı sistemimize dâhil edilen Seri Muhakeme ve Uzlaştırma gibi Alternatif Uyuşmazlık Çözüm yöntemleri sayesinde hızlı karar alarak toplumsal uzlaşma kültürüne katkı sağlanmış, tarafların memnuniyeti sağlanmıştır.

2022 yılında Cumhuriyet Başsavcılığımız Seri Muhakeme Büromuza 9165 dosya gelmiş olup, 2021 yılından 745 dosya devretmiştir. Toplam 9910 seri muhakeme dosyası işlem görmüştür. Bu dosyaların 4897 âdetinde şüpheliler üzerine atılı suçla ilgili Seri Muhakeme Usulü hakkında bilgilendirilmişler, seri muhakeme usulünün kabul edilmesi üzerine bu dosyalardan 4.533 adet dosyaya talepname düzenlenmiş, seri muhakeme usulünün reddedilmesi üzerine 364 adet dosyaya dava açılmıştır. 2022 yılı içerisinde toplam bakılan dosyaların 4533 adedine talepname, 1864 adedine Kovuşturmaya Yer Olmadığına Dair Karar, 1.185 adedine iddianame, 213 adedine Birleştirme, 44 adedine Yetkisizlik ve 1 adedine fezleke düzenmiş, 53 adedi ise iş bölümü gereğince başka birimlere aktarılmıştır. 2022 yılından 2.017 adet dosya 2023 yılına devretmiştir

2022 yılında Cumhuriyet Başsavcılığımız Uzlaştırma Bürosuna 11.728 uzlaştırma dosyası gelmiş olup, 2021 yılından 2.086 uzlaştırma dosyası devretmiştir. Toplamda 13.814 dosya işlem görmüş olup, bu dosyalardan 12.111 sonuçlandırılmıştır. Bu dosyaların 5.769 adedinde uzlaşma sağlanmış, 616 adedinde ise uzlaşma sağlanamamış olup, 5.547 adedinde uzlaşma teklifi kabul edilmemiştir. 179 dosya uzlaştırma kapsamına girmemesi nedeniyle ilgili birimlere iade edilmiştir. 2022 yılından 1703 uzlaştırma dosyası 2023 yılına devretmiştir.

Adli Destek ve Mağdur Hizmetleri Müdürlüğümüzce 2022 yılında Ceza Mahkemeleri ve Hukuk Mahkemeleri olmak üzere toplam 3.367 adet Sosyal İnceleme raporu hazırlanmış, 887 mağdur ifadesi alınmıştır. Adli Görüşme Odalarımız toplamda 730 defa kullanılmıştır.

Bursa Merkez ve mülhakat adliyelerimiz olan Gemlik, Mudanya, Mustafakemalpaşa, Karacabey, Orhangazi, Orhaneli, Keles Adliyelerini de kapsayacak şekilde hazırlanan 2022 yılı Bursa Adli Yargı Faaliyet Raporumuz şeffaflık, tarafsızlık, bağımsız kurum, kuruluşlar ve kamuoyu tarafından denetlene bilirlik ilkeleri kapsamında kamuoyuna sunulmuş olup, raporun hazırlanmasında emeği geçen değerli meslektaşlarım Hâkim ve Cumhuriyet Savcılarımız ile tüm adalet teşkilatı personelimize teşekkür ederim.

Ramazan SOLMAZ

Bursa Adliyesi

Cumhuriyet Başsavcısı

1. GENEL BİLGİLER

A. ADLİYENİN FİZİKİ YAPISI

BURSA ADLİYESİ			
Hizmet Binası	Adres ve Ulaşım Bilgileri		Birimler
Adliye	Adres	Hacı İlyas Mah. Kıbrıs Şehitleri Cd. 16220 Osmangazi BURSA	- Ağır Ceza Mahkemeleri - Asliye Ceza Mahkemeleri - Sulh Ceza Hâkimlikleri - İnfaz Hâkimliği - Çocuk Mahkemeleri - Cumhuriyet Başsavcılığı Birimleri - Bilgi İşlem Müdürlüğü - Bursa Barosu - PTT - İnfaz Koruma Memurluğu
	Telefon	0 224 272 50 04	
	Faks	0224 271 60 05	
BAM Ek Hizmet Binası	Adres	Altınova Mah. 11. Eylül Bulv. No:9 (Buttim Mevkii) Osmangazi / BURSA	- Asliye Ticaret Mahkemeleri - Asliye Hukuk Mahkemeleri - Sulh Hukuk Mahkemeleri - İş Mahkemeleri - İcra Mahkemeleri - Tüketici Mahkemeleri - Aile Mahkemeleri - Kadastro Mahkemesi - Tereke Mahkemesi - Nüfus Temsilciliği - Arabuluculuk
	Telefon	0 224 271 56 06 Fax:224272 37 41	
İcra Ek Hizmet Binası	Adres	Sky Tower Plaza Osmangazi/ BURSA	- İcra Müdürlükleri - Merkezi Takip Sistemi Bürosu
	Telefon	0224 504 46 56	
Adliye Otoparkı	Telefon	0224 272 50 04/1353	200 Araç kapasiteli.
Engellilere Yönelik Önlemler			Engelli otopark alanı, Engelliler için belirlenmiş yürüyüş alanı, Engelli levhaları, Görme engelliler için odalarda ve asansörde yazılar, Engelli tuvaletleri ve Engelli Asansörü Bulunmaktadır.
Avukat Bekleme Odası			Merkez Adliyede 5 adet, İcra Dairelerinde 1 adet, BAM Ek Hizmet Binasında 4 Adet Avukat bekleme odası bulunmaktadır.
Kısıtlı Alan			Hâkim ve Savcı odalarımızın bulunduğu bazı koridorlara, bazı Bürolara kartlı sistemle giriş yapılabilmektedir.
Vatandaşlar tarafından kullanılacak kafeterya ve bekleme odaları			Adliyenin bahçesinde, Gemlik Açık Ceza İnfaz Kurumuna ait İş Yurtları Kafeteryası bulunmaktadır. Ayrıca Adliye içerisinde vatandaşların bekleme yapabilmeleri için oturaklar ve alanlar bulunup, Adliye içerisindeki hizmetlerden faydalanılabilmektedir.

Yemekhane		Merkez Adliye içerisinde Hâkim-Cumhuriyet Savcıları ve Personelin faydalanabildiği yemekhane, Ataevler Ek Binada Hâkimler ve Personelin faydalandığı yemekhane bulunmaktadır

GEMLİK ADLİYESİ			
Hizmet Binası	Adres ve Ulaşım Bilgileri		Birimler
Adliye	Adres	Hisar Mah 242 Sk. No:14 GEMLİK	Cumhuriyet Başsavcılığı, Ceza Mahkemeleri, Hukuk Mahkemeleri, İcra Müdürlüğü.
	Telefon	0 224 502 91 77	
	Faks	0 224 513 04 04	
Adliye Otoparkı	Adres	Hisar Mah 242 Sk. No:14 GEMLİK	Adliye Hizmet Binası -1 katta olup içerisinde toplam 27 araçlık açık otopark Adliye Personeline tahsis edilmiştir. Ayrıca Adliye bahçesinde de açık otopark mevcuttur.
	Telefon	0 224 513 54 54	
Engellilere Yönelik Önlemler			Adliye önünde 1 araçlık engelli otopark alanı tahsis edilmiştir.
Avukat Bekleme Odası			Adliye 1. Katında 1 adet bekleme odası bulunmaktadır.
Vatandaşlar tarafından kullanılacak kafeterya veya bekleme odaları			Adliyenin 1.katında bulunan kantin/çay ocağı hizmeti bulunmakta, vatandaşlar beklemek için koridorda bulunan koltukları kullanmaktadır.

KARACABEY ADLİYESİ			
Hizmet Binası	Adres ve Ulaşım Bilgileri		Birimler
Adliye	Adres	Emir Sultan Mah. KARACABEY	Cumhuriyet Başsavcılığı, Ceza Mahkemeleri, Hukuk Mahkemeleri, İcra Müdürlüğü, Ön Büro.
	Telefon	0224 676 10 89	
	Faks	0 224 676 24 60	
Engellilere Yönelik Önlemler			Dış giriş kapısı önünde engelli giriş için bariyer, engelli tuvaleti, engelli asansörü.
Avukat Bekleme Odası			Baro 'da beklemektedirler.
Vatandaşlar tarafından kullanılacak kafeterya ve bekleme odaları			Vatandaşlar beklemek için koridorda bulunan koltukları kullanmaktadırlar.
Adliye Otoparkı			Otopark olarak adliye binamızın bodrum kısmı ve binanın çevresi kullanılmaktadır. Yaklaşık 20 araçlık kapasiteye sahiptir. Haricen otopark bulunmamaktadır.

KELES ADLİYESİ			
Hizmet Binası	Adres ve Ulaşım Bilgileri		**Birimler**
Adliye	Adres	Cuma Mah. Hükümet Konağı Kat:1	Cumhuriyet Başsavcılığı, Ceza Mahkemeleri, Hukuk Mahkemeleri, İcra Müdürlüğü.
	Telefon	0 224 861 33 74	
	Faks	0 224 861 33 73	

MUDANYA ADLİYESİ			
Hizmet Binası	Adres ve Ulaşım Bilgileri		Birimler
Adliye	Adres	Halitpaşa Mah. Mustafakemalpaşa Cad. No: 114	Cumhuriyet Başsavcılığı, Ceza Mahkemeleri, Hukuk Mahkemeleri, İcra Müdürlüğü, Ön Büro.
	Telefon	0 224 544 50 50	
	Faks	0 224 544 87 77	
Engellilere Yönelik Önlemler			Tüm önlemler alınmıştır.
Adliye Otoparkı			Adliye binası arkasında 12 araçlık açık otopark mevcuttur.
Avukat Bekleme Odası			Adliyemizde 2 adet Avukat bekleme odası bulunmaktadır.
Vatandaşlar tarafından kullanılacak kafeterya veya bekleme odaları	Kafeterya mevcuttur.		

MUSTAFAKEMALPAŞA ADLİYESİ			
Hizmet Binası	Adres ve Ulaşım Bilgileri		Birimler
Adliye	Adres	Orta Mahalle Eski Bursa Cad. MUSTAFAKEMALPAŞA	Cumhuriyet Başsavcılığı Ceza Mahkemeleri Hukuk Mahkemeleri İcra Müdürlüğü İlçe Seçim Müdürlüğü
	Telefon	0 224 613 95 95	
	Faks	0 224 613 42 50	
Adliye Otoparkı	Adres		Hizmet Binası Bahçesinde 35 araçlık açık otopark
Engellilere Yönelik Önlemler			-
Avukat Bekleme Odası			1 adet Baro-Avukat Odası
Vatandaşlar tarafından kullanılacak kafeterya ve bekleme odaları			1 adet Kafeterya

ORHANELİ ADLİYESİ			
Hizmet Binası	Adres ve Ulaşım Bilgileri		Birimler
Adliye	Adres	İsmet Paşa Mahallesi Zafer Cad.	Cumhuriyet Başsavcılığı, Ceza Mahkemeleri, Hukuk Mahkemeleri, İcra Müdürlüğü.
	Telefon	0 224 2817 34 51	
	Faks	0 224 817 32 31	

ORHANGAZİ ADLİYESİ			
Hizmet Binası	Adres ve Ulaşım Bilgileri		Birimler
Adliye	Adres	Hürriyet Mah.Marif sok.no:68 Orhangazi	Cumhuriyet Başsavcılığı, Ceza Mahkemeleri, Hukuk Mahkemeleri, İcra Müdürlüğü.
	Telefon	0 224 573 24 73	
	Faks	0 224 573 37 64	
Adliye Otoparkı	Adres		Hükümet Konağına ait binanın bodrum katında ortak olarak kullanılan 20 araçlık otopark mevcuttur.
Avukat Bekleme Odası			Mevcuttur.
Engellilere Yönelik Önlemler	TS 9111 özürlüler ve hareket kısıtlılığı bulunan kişiler için binamızda ulaşılabilirlik gereçlerinin tüm işlevleri faal olarak kullanılmaktadır. Tekerlekli sandalye, rampa asansör yer işaretlemeleri ve yönlendirmeleri, kiril alfabeli tabelalar, engelli lavabo ve tuvaletler		Mevcuttur.

B. MAHKEMELER, CUMHURİYET SAVCILIKLARI ve DİĞER BİRİMLERE İLİŞKİN BİLGİLER

BURSA ADLİYESİ
MAHKEMELER
1, 2, 3, 4, 5, 6, 7, 8, 9, 10, 11, 12, 13, 14, 15 ve 16. Ağır Ceza Mahkemeleri
Çocuk Ağır Ceza Mahkemesi
1 ½, 2, 3, 4, 5, 6, 7, 8, 9, 10, 11, 12, 13, 14, 15, 16, 17, 18, 19, 20, 21, 22, 23, 24, 25, 26, 27, 28, 29, 30, 31, 32, 33, 34, 35, 36, 37, 38 ve 39. Asliye Ceza Mahkemeleri
1, 2, 3, 4, 5 ve 6. Sulh Ceza Hâkimlikleri
1, 2, 3 ve 4. Çocuk Mahkemeleri
1, 2 ve 3. Asliye Ticaret Mahkemeleri
1, 2, 3 ½, 4, 5, 6, 7, 8, 9, 10, 11, 12, 13, 14 ve 15. Asliye Hukuk Mahkemeleri
1, 2, 3, 4, 5, 6, 7, 8, 9, 10, 11, 12 ve 13. Aile Mahkemeleri
1, 2, 3, 4, 5, 6, 7, 8, 9 ve 10. Sulh Hukuk Mahkemeleri
1, 2, 3, 4, 5, 6, 7, 8, 9, 10, 11, 12, 13, 14, 15, 16 ve 17. İş Mahkemeleri
1, 2, 3, 4 ve 5. Tüketici Mahkemeleri
1, 2, 3, 4, 5, 6.7, 8, 9 ve 10. İcra Ceza ve Hukuk Mahkemeleri.
Kadastro Mahkemesi.
1, 2, 3 ve 4. İnfaz Hâkimliği
1, 2, 3, 4, 5, 6, 7, 8, 9, 10, 11, 12, 13, 14, 15, 16, 17, 18, 19 ve 20. İcra Daireleri.

ÖN BÜRO
Uzlaştırma Ön Büro
Arabulucuk Ön Büro
Hukuk Mahkemeleri Ön Büro

SAVCILIK
1- Bakanlık ve HSK Muhabere Bürosu
2- İlamat ve İnfaz Bürosu
3- Yakalama Bürosu
4- İdari İşler Müdürlüğü
5- Bilgi İşlem Müdürlüğü
6- Emanet Bürosu
7- Genel Muhabere Bürosu
8- Posta Bürosu

9- Medya İletişim Bürosu
10- Soruşturma Bürosu
a- İdari Yaptırım Bürosu
b- Talimat Bürosu
c- Memur ve 2547 S.Y. Soruşturma Bürosu
ç- Zamanaşımı Bürosu
d- Müracaat ve Suçüstü Savcılığı
e- Aile İçi Şiddet Soruşturma Bürosu
f- Terör Suçları Soruşturma Bürosu
g- Bilişim Suçları Soruşturma Bürosu
ğ- Kaçakçılık ve Mali Suçları Soruşturma Bürosu
h- Uzlaştırma Bürosu
ı- Çocuk Suçları Soruşturma Bürosu
i- Uyuşturucu ile İlgili Suçları Soruşturma Bürosu
j- Seçim Suçları Soruşturma Bürosu
k- Avukatların Kişisel Suçlarını Soruşturma Bürosu
l- Fikri ve Sınai Haklar Soruşturma Bürosu
m- Askeri Personel Hakkında Suçları Soruşturma Bürosu
n- Noterlik Kanunu Kapsamına Giren Suçları Soruşturma Bürosu
o- Basın Suçları Soruşturma Bürosu
ö- Cinsel Suçları Soruşturma Bürosu
p- Örgütlü Suçları Soruşturma Bürosu
r- Dava Açılmasının Ertelenmesi Bürosu
s- Genel Soruşturma Bürosu
ş- Teknik Büro
t- Takipsizlik Bürosu
u- Tarama Bürosu
ü- Hazırlık Kayıt Bürosu
v- İhbar Kayıt Bürosu
y- Esas Masası
11- Adli Görüşme Odası
12- Başsavcılık Özel Kalem

İCRA MÜDÜRLÜKLERİ
- 20 İcra Müdürlükleri
- Merkezi Takip Sistemi Bürosu

İDARİ İŞLER MÜDÜRLÜĞÜ
Maaş Mutemetliği
Sivil Savunma Memurluğu
Taşınır Kayıt Bürosu
Levazım Bürosu
İhale ve Satın Alma Bürosu
CMK Sarf Kararları ve Yazışma Bürosu
Arşiv Memurluğu
Posta Bürosu
Santral Memurluğu
Teknisyen ve Şoförler

SEÇİM MÜDÜRLÜĞÜ
Bursa İl Seçim Müdürlüğü
Osmangazi Seçim Müdürlüğü
Nilüfer Seçim Müdürlüğü
Yıldırım Seçim Müdürlüğü

ADLİ TIP KURUMU BURSA GRUP BAŞKANLIĞI
Kimya İhtisas
Morg İhtisas
Adli Tıp Şube Müdürlüğü

DENETİMLİ SERBESTLİK
Bursa Denetimli Serbestlik Müdürlüğü

ADLİ DESTEK VE MAĞDUR HİZMETLERİ MÜDÜRLÜĞÜ	
1	Bilgilendirme Yönlendirme Bürosu
2	Kırılgan Grup Destek Bürosu
3	Ceza Yargılama Destek Bürosu
4	Hukuk Yargılama Destek Bürosu
5	Adli Görüşme Odası

GEMLİK ADLİYESİ
MAHKEMELER
1, 2, 3, 4 ve 5. Asliye Ceza Mahkemeleri
Sulh Ceza Hâkimliği
1 ve 2. Asliye Hukuk Mahkemeleri
Sulh Hukuk Mahkemesi
İcra Müdürlüğü

SAVCILIK
Bakanlık ve HSK Muhabere Bürosu
Seri Muhakeme Usulü Soruşturma Bürosu Soruşturma Bürosu
Hazırlık Bürosu
İlamat ve İnfaz Bürosu
Yakalama ve Talimat Bürosu
Uzlaştırma Bürosu
Seri Muhakeme Usulü Soruşturma Bürosu
Aile İçi Kadına Yönelik Şiddet Bürosu
Muhabere Bürosu
Posta Bürosu
Adli Sicil Bürosu
Emanet Bürosu

SEÇİM MÜDÜRLÜĞÜ
Gemlik İlçe Seçim Müdürlüğü

KARACABEY ADLİYESİ
MAHKEMELER
1, 2. (1/2) ve 3. Asliye Ceza Mahkemeleri
Sulh Ceza Hâkimliği
1 (1/2) ve 2. (1/2) Asliye Hukuk Mahkemeleri
Sulh Hukuk Mahkemesi
İcra Hukuk – Ceza Mahkemesi
Sulh Ceza Hâkimliği

SAVCILIK
Hazırlık Soruşturma Bürosu

İlamat ve İnfaz Bürosu
Emanet Memurluğu
Bakanlık Muhabere Bürosu
Talimat Bürosu
Seri Muhakeme Bürosu
Esas Masası
Yakalama Bürosu
Kadına Karşı ve Aile İçi Şiddet Bürosu
Muhabere Bürosu
Müracaat Bürosu

SEÇİM MÜDÜRLÜĞÜ
Karacabey İlçe Seçim Müdürlüğü

ÖN BÜRO
Ceza Mahkemeleri Ön Büro
Hukuk Mahkemeleri Ön Büro
Cumhuriyet Başsavcılığı Ön Büro

İDARİ İŞLER MÜDÜRLÜĞÜ
Savcılık Yazı İşleri Müdürü İdari İşler Müdürlüğüne bakmaktadır.

KELES ADLİYESİ
MAHKEMELER
Asliye Ceza Mahkemesi
Sulh Ceza Hâkimliği
Asliye Hukuk Mahkemesi
Sulh Hukuk Mahkemesi
İcra Ceza Mahkemesi
İcra Hukuk Mahkemesi
İcra Müdürlüğü

SAVCILIK
Bakanlık ve HSK Muhabere Bürosu
Soruşturma Bürosu
İlamat ve İnfaz Bürosu

Emanet Bürosu

SEÇİM MÜDÜRLÜĞÜ
Keles İlçe Seçim Müdürlüğü

MUDANYA ADLİYESİ
MAHKEMELER
1, 2 ve 3. Asliye Ceza Mahkemesi
Sulh Ceza Hâkimliği
1 ve 2. Asliye Hukuk Mahkemesi
Sulh Hukuk Mahkemesi
İcra Ceza Mahkemesi
İcra Hukuk Mahkemesi
İcra Müdürlüğü

SAVCILIK
Bakanlık ve HSK Muhabere Bürosu
Soruşturma Bürosu
İlamat ve İnfaz Bürosu
Emanet Bürosu
Hazırlık Bürosu
Uzlaştırma Bürosu
Zamanaşımı Bürosu
İdari Yaptırım Bürosu
Talimat Bürosu
Yakalama Bürosu
Tarama Bürosu

SEÇİM MÜDÜRLÜĞÜ
Mudanya İlçe Seçim Müdürlüğü

MUSTAFAKEMALPAŞA ADLİYESİ
MAHKEMELER
1, 2 ve 3. Asliye Ceza Mahkemeleri
Sulh Ceza Hâkimliği
1 (1/3) ve 2. Asliye Hukuk Mahkemeleri

Kadastro Mahkemesi
Sulh Hukuk Mahkemesi
İcra Müdürlüğü.
İcra Ceza Mahkemesi
İcra Hukuk Mahkemesi

SAVCILIK
Bakanlık ve HSK Muhabere Bürosu
Soruşturma Bürosu
İlamat ve İnfaz Bürosu
Emanet Bürosu
Tarama Merkezi
Adli Sicil Bürosu

SEÇİM MÜDÜRLÜĞÜ
Mustafakemalpaşa İlçe Seçim Müdürlüğü

ORHANELİ ADLİYESİ
MAHKEMELER
Asliye Ceza Mahkemeleri
Sulh Ceza Hâkimliği
Asliye Hukuk (1/2) Mahkemesi
Sulh Hukuk Mahkemesi
İcra Hukuk Mahkemesi
İcra Ceza Mahkemesi
İcra Müdürlüğü

SAVCILIK
Hazırlık Bürosu
İlamat ve İnfaz Bürosu
Talimat Bürosu
Yakalama Bürosu
İdari Yaptırım Bürosu
Seri Muhakeme Bürosu
Uzlaştırma Bürosu
Bakanlık Muhabere Bürosu

Muhabere Bürosu
Zamanaşımı Bürosu
Kamu Davasının Açılmasının Ertelenmesi Bürosu
Esas Masası
Emanet Memurluğu

SEÇİM MÜDÜRLÜĞÜ
Mustafakemalpaşa İlçe Seçim Müdürlüğü

ORHANGAZİ ADLİYESİ
MAHKEMELER
1, 2 ve 3. Asliye Ceza Mahkemeleri
Sulh Ceza Hâkimliği
1 (1/2) ve 2. Asliye Hukuk Mahkemesi
Sulh Hukuk Mahkemesi
İcra Ceza Mahkemesi
İcra Hukuk Mahkemesi
İcra Müdürlüğü

SAVCILIK
Bakanlık ve HSK Muhabere Bürosu
Soruşturma Bürosu
İlamat ve İnfaz Bürosu
Emanet Bürosu
Hazırlık Bürosu
Adli Sicil Bürosu
İdari İşler Müdürlüğü
ÖN BÜRO
Savcılık Müracaat Bürosu

SEÇİM MÜDÜRLÜĞÜ
Orhangazi İlçe Seçim Müdürlüğü

C. TEKNOLOJİK KAYNAKLAR

Bursa Adliyesi	2022
Masaüstü Bilgisayar	1370
Dizüstü Bilgisayar	809
Yazıcı	731
Jeneratör	1
Tarayıcı	154
Segbis	68
e-Duruşma	56

Gemlik Adliyesi	2022
Masaüstü Bilgisayar	125
Dizüstü Bilgisayar	31
Yazıcı	78
Jeneratör	1
Tarayıcı	26
SEGBİS	-

Karacabey Adliyesi	2022
Masaüstü Bilgisayar	53
Dizüstü Bilgisayar	-
Yazıcı	281
Jeneratör	1
Tarayıcı	12
SEGBİS	-

Keles Adliyesi	2022
Masaüstü Bilgisayar	10
Dizüstü Bilgisayar	-
Yazıcı	8
Jeneratör	-
Tarayıcı	5
Segbis	-

Mustafakemalpaşa Adliyesi	2022
Masaüstü Bilgisayar	47
Dizüstü Bilgisayar	18
Yazıcı	8
Jeneratör	1
Tarayıcı	8
Segbis	-

Mudanya Adliyesi	2022
Masaüstü Bilgisayar	81
Dizüstü Bilgisayar	15
Yazıcı	49
Jeneratör	1
Tarayıcı	22
Segbis	-

Orhaneli Adliyesi	2022
Masaüstü Bilgisayar	24
Dizüstü Bilgisayar	-
Yazıcı	14
Jeneratör	-
Tarayıcı	4
Segbis	-

Orhangazi Adliyesi	2022
Masaüstü Bilgisayar	46
Dizüstü Bilgisayar	15
Yazıcı	41
Jeneratör	1
Tarayıcı	23
Segbis	-

2. İNSAN KAYNAKLARI

BURSA ADLİYESİ

Bursa Adliyesi Mahkemelere Personel göre Dağılımı	
Bursa Adalet Komisyonu Başkanlığı	24
1. Ağır Ceza Mahkemesi	7
2. Ağır Ceza Mahkemesi	7
3. Ağır Ceza Mahkemesi	10
4. Ağır Ceza Mahkemesi	6
5. Ağır Ceza Mahkemesi	8
6. Ağır Ceza Mahkemesi	6
7. Ağır Ceza Mahkemesi	6
8. Ağır Ceza Mahkemesi	7
9. Ağır Ceza Mahkemesi	6
10. Ağır Ceza Mahkemesi	5
11.Ağır Ceza Mahkemesi	9
12.Ağır Ceza Mahkemesi	6
13. Ağır Ceza Mahkemesi	6
14.Ağır Ceza Mahkemesi	6
15. Ağır Ceza Mahkemesi	7
16. Ağır Ceza Mahkemesi	6
Çocuk Ağır Ceza Mahkemesi	5
1. ½ Asliye Ceza Mahkemesi	9
2. Asliye Ceza Mahkemesi	7
3. Asliye Ceza Mahkemesi	6
4. Asliye Ceza Mahkemesi	6
5. Asliye Ceza Mahkemesi	5
6. Asliye Ceza Mahkemesi	6
7. Asliye Ceza Mahkemesi	6

8. Asliye Ceza Mahkemesi	**5**
9. Asliye Ceza Mahkemesi	**5**
10. Asliye Ceza Mahkemesi	**5**
11. Asliye Ceza Mahkemesi	**5**
12. Asliye Ceza Mahkemesi	**6**
13. Asliye Ceza Mahkemesi	**5**
14. Asliye Ceza Mahkemesi	**5**
15. Asliye Ceza Mahkemesi	**6**
16. Asliye Ceza Mahkemesi	**5**
17. Asliye Ceza Mahkemesi	**5**
18. Asliye Ceza Mahkemesi	**6**
19. Asliye Ceza Mahkemesi	**5**
20. Asliye Ceza Mahkemesi	**6**
21. Asliye Ceza Mahkemesi	**5**
22. Asliye Ceza Mahkemesi	**5**
23. Asliye Ceza Mahkemesi	**5**
24. Asliye Ceza Mahkemesi	**7**
25. Asliye Ceza Mahkemesi	**5**
26. Asliye Ceza Mahkemesi	**5**
27. Asliye Ceza Mahkemesi	**5**
28. Asliye Ceza Mahkemesi	**6**
29. Asliye Ceza Mahkemesi	**5**
30. Asliye Ceza Mahkemesi	**5**
31. Asliye Ceza Mahkemesi	**5**
32. Asliye Ceza Mahkemesi	**6**
33.Asliye Ceza Mahkemesi	**7**
34. Asliye Ceza Mahkemesi	**5**
35. Asliye Ceza Mahkemesi	**5**
36. Asliye Ceza Mahkemesi	**6**

37.Asliye Ceza Mahkemesi	4
38. Asliye Ceza Mahkemesi	4
39. Asliye Ceza Mahkemesi	4
1. Sulh Ceza Hâkimliği	7
2. Sulh Ceza Hâkimliği	6
3. Sulh Ceza Hâkimliği	5
4. Sulh Ceza Hâkimliği	4
5. Sulh Ceza Hâkimliği	4
6. Sulh Ceza Hâkimliği	3
Sulh Ceza Tarama	3
1. Çocuk Mahkemesi	5
2. Çocuk Mahkemesi	5
3. Çocuk Mahkemesi	5
4. Çocuk Mahkemesi	6
1. Asliye Ticaret Mahkemesi	16
2. Asliye Ticaret Mahkemesi	13
3. Asliye Ticaret Mahkemesi	14
1. Asliye Hukuk Mahkemesi	5
2. Asliye Hukuk Mahkemesi	5
3. ½ Asliye Hukuk Mahkemesi	10
4. Asliye Hukuk Mahkemesi	6
5. Asliye Hukuk Mahkemesi	5
6. Asliye Hukuk Mahkemesi	5
7. Asliye Hukuk Mahkemesi	5
8. Asliye Hukuk Mahkemesi	6
9.Asliye Hukuk Mahkemesi	5
10. Asliye Hukuk Mahkemesi	5
11. Asliye Hukuk Mahkemesi	5
12. Asliye Hukuk Mahkemesi	5

13. Asliye Hukuk Mahkemesi	4
14. Asliye Hukuk Mahkemesi	4
15. Asliye Hukuk Mahkemesi	4
1. Aile Mahkemesi	8
2. Aile Mahkemesi	6
3. Aile Mahkemesi	6
4. Aile Mahkemesi	4
5. Aile Mahkemesi	5
6. Aile Mahkemesi	6
7. Aile Mahkemesi	5
8.Aile Mahkemesi	5
9.Aile Mahkemesi	4
10. Aile Mahkemesi	4
11. Aile Mahkemesi	5
12. Aile Mahkemesi	6
13. Aile Mahkemesi	4
1. Sulh Hukuk Mahkemesi	7
2. Sulh Hukuk Mahkemesi	5
3. Sulh Hukuk Mahkemesi	5
4. Sulh Hukuk Mahkemesi	4
5. Sulh Hukuk Mahkemesi	5
6. Sulh Hukuk Mahkemesi	5
7. Sulh Hukuk Mahkemesi	6
8. Sulh Hukuk Mahkemesi	5
9. Sulh Hukuk Mahkemesi	5
10. Sulh Hukuk Mahkemesi	5
1. İş Mahkemesi	9
2. İş Mahkemesi	5
3. İş Mahkemesi	4

4. İş Mahkemesi	**6**
5. İş Mahkemesi	**6**
6. İş Mahkemesi	**5**
7. İş Mahkemesi	**6**
8. İş Mahkemesi	**5**
9. İş Mahkemesi	**5**
10. İş Mahkemesi	**5**
11. İş Mahkemesi	**6**
12. İş Mahkemesi	**4**
13. İş Mahkemesi	**5**
14. İş Mahkemesi	**5**
15. İş Mahkemesi	**5**
16. İş Mahkemesi	**5**
17. İş Mahkemesi	**5**
1. İcra Mahkemesi	**6**
2. İcra Mahkemesi	**7**
3. İcra Mahkemesi	**6**
4. İcra Mahkemesi	**7**
5. İcra Mahkemesi	**7**
6. İcra Mahkemesi	**6**
7. İcra Mahkemesi	**6**
8. İcra Mahkemesi	**5**
9. İcra Mahkemesi	**7**
10. İcra Mahkemesi	**5**
1. Tüketici Mahkemesi	**6**
2. Tüketici Mahkemesi	**5**
3. Tüketici Mahkemesi	**5**
4. Tüketici Mahkemesi	**4**

5. Tüketici Mahkemesi	5
Kadastro Mahkemesi	3
1. İnfaz Hâkimliği	6
2. İnfaz Hâkimliği	5
3. İnfaz Hâkimliği	4
4. İnfaz Hâkimliği	5
Vezne	8
Arabuluculuk	8
Hukuk Mahkemeleri Ön Büro	26
TOPLAM	892
Bursa Adliyesi Cumhuriyet Başsavcılığına Göre Personel Dağılımı	
Soruşturma Bürosu	5 Yazı İşleri Müdürü, 214 Zabıt Kâtibi
İlamat ve İnfaz Bürosu	2 Yazı İşleri Müdürü, 41 Zabıt Kâtibi
Yakalama Bürosu	2 Zabıt Kâtibi
Başsavcılık Özel Kalem	1 Yazı İşleri Müdürü, 2 Zabıt Kâtibi
Medya İletişim Bürosu	2 Zabıt Kâtibi
Cumhuriyet Başsavcı Vekilleri Kalemi	7 Zabıt Kâtibi
Avukat Şikâyetleri Soruşturma Bürosu	4 Zabıt Kâtibi
Bakanlık ve HSK Muhabere Bürosu	1 Yazı İşleri Müdürü, 13 Zabıt Kâtibi
Teknik Büro	2 Zabıt Kâtibi
Emanet Bürosu	1 Yazı İşleri Müdürü, 9 Zabıt Kâtibi, 2 Emanet Memuru
TOPLAM	308

Diğer Birimlere Göre Dağılım	
İdari İşler Müdürlüğü	1 İdari İşler Müdürü, 2 Yazı İşleri Müdürü, 22 Zabıt Kâtibi,18 Memur, 3 Santral Memuru, 27 Hizmetli, 3 İdari Büro Personeli, 7 İdari Destek Personeli, 12 Teknisyen, 2 Mübaşir, 1 Aşçı, 14 Şoför, 1 Tekniker, 6 Koruma ve Güvenlik Görevlisi, 30 Temizlik Görevlisi
Adli Sicil Şube Müdürlüğü	1 Müdür, 2 Şef, 6 VHKİ
Adli Destek ve Mağdur Hizmetleri Müdürlüğü	1 Müdür, 34 Uzman, 4 Zabıt Kâtibi
Bilgi İşlem Şefliği	2 Tekniker, 6 Teknisyen, 4 Bilgisayar İşletmeni, 11 Zabıt Kâtibi
TOPLAM	220

Bursa Adliyesi Unvana Göre Dağılım	
İcra Müdürü	21
İcra Müdür Yardımcısı	118
İdari İşler Müdürü	1
Koruma Güvenlik	6
Sürekli İşçi	30
Aşçı	1
Yazı İşleri Müdürü	122
İcra Kâtibi	138
Zabıt Kâtibi	1003
Mübaşir	143
Bilgisayar İşletmeni	4
Emanet Memuru	2
Santral Memuru	3
Memur	46
Teknisyen	25
Veznedar	1
Şoför	15
Hizmetli	76

İdari Büro Görevlisi	6
İdari Destek Görevlisi	15
Sosyal Çalışmacı	16
Pedagog	6
Psikolog	12
TOPLAM	1815

Bursa Adliyesi Diğer Birimlere Personel Göre Dağılımı	
1.İcra Müdürlüğü	17
2. İcra Müdürlüğü	16
3. İcra Müdürlüğü	16
4. İcra Müdürlüğü	14
5. İcra Müdürlüğü	15
6. İcra Müdürlüğü	15
7. İcra Müdürlüğü	14
8. İcra Müdürlüğü	15
9. İcra Müdürlüğü	16
10. İcra Müdürlüğü	16
11. İcra Müdürlüğü	13
12. İcra Müdürlüğü	16
13. İcra Müdürlüğü	15
14. İcra Müdürlüğü	15
15. İcra Müdürlüğü	14
16. İcra Müdürlüğü	16
17. İcra Müdürlüğü	15
18. İcra Müdürlüğü	14
19. İcra Müdürlüğü	15
20. İcra Müdürlüğü	14
Adli Sicil Müdürlüğü	25
İcra Daireleri Tevzi Bürosu	1
TOPLAM	331

Bursa Adliyesi Personelin Cinsiyete Göre Personel Dağılımı	
Kadın	**947**
Erkek	**868**
TOPLAM	**1815**

Bursa Adliyesi Hâkim ve Savcı Adayları	
Kadın	**29**
Erkek	**27**
TOPLAM	**56**

Bursa Adliyesi Hâkimler	
Kadın	**96**
Erkek	**114**
TOPLAM	**210**

Bursa Adliyesi Cumhuriyet Savcıları	
Kadın	**18**
Erkek	**124**
TOPLAM	**142**

GEMLİK ADLİYESİ

Gemlik Adliyesi Mahkemelere Göre Personel Dağılımı	
1. Asliye Hukuk Mahkemesi	5
2. Asliye Hukuk Mahkemesi	5
Sulh Hukuk Mahkemesi	4
1. Asliye Ceza Mahkemesi	5
2. Asliye Ceza Mahkemesi	4
3. Asliye Ceza Mahkemesi	6
4. Asliye Ceza Mahkemesi	4
5. Asliye Ceza Mahkemesi	4
Sulh Ceza Hâkimliği	4
Mahkemeler Veznesi	1
TOPLAM	42

Gemlik Adliyesi Cumhuriyet Başsavcılığına Göre Personel Dağılımı	
Soruşturma Bürosu	12
İlamat ve İnfaz Bürosu	6
Yakalama Bürosu	1
Başsavcılık Özel Kalem	1
Bakanlık Muhabere Bürosu	1
Muhabere Bürosu	1
Seri Muhakeme Bürosu	1
Uzlaştırma Bürosu	1
Emanet Bürosu	1
Posta Bürosu	2
Adli Sicil Bürosu	1
TOPLAM	28

Gemlik Adliyesi Diğer Birimlere Göre Personel Dağılımı	
İcra Müdürlüğü	5
İdari İşler Müdürlüğü	16
Adli Sicil	1
TOPLAM	22
Gemlik Adliyesi Unvana Dağılım	
İdari İşler Müdürü	1
Yazı İşleri Müdürü	6
İcra Müdürü	1
İcra Müdür Yardımcısı	2
Zabıt Kâtibi	58
Mübaşir	8
Teknisyen	2
Kaloriferci	1
Hizmetli	7
Şoför	1
Memur	5
İdari Büro Görevlisi	2
İdari Destek Görevlisi	0
İşçi	5
TOPLAM	99

Gemlik Adliyesi Personelin Cinsiyete Göre Personel Dağılımı	
Kadın	52
Erkek	47
TOPLAM	99

Gemlik Adliyesi Hâkimler	
Kadın	**6**
Erkek	**4**
TOPLAM	**10**

Gemlik Adliyesi Cumhuriyet Savcıları	
Kadın	**6**
Erkek	**9**
TOPLAM	**15**

KARACABEY ADLİYESİ

Karacabey Adliyesi Mahkemeler, Cumhuriyet Savcılıkları ve Adli Birimlere Göre Personel Dağılım	
1 Asliye Hukuk Mahkemesi	8
2 Asliye Hukuk Mahkemesi	7
İcra Ceza ve İcra Hukuk Mahkemesi	1
1. Asliye Ceza Mahkemesi	3
2. Asliye Ceza Mahkemesi	9
3. Asliye Ceza Mahkemesi	4
Sulh Hukuk Mahkemesi	5
Sulh Ceza Hâkimliği	1
İcra Dairesi	9
Hukuk ve Ceza Ön Büro	3
TOPLAM	50

Karacabey Adliyesi Cumhuriyet Başsavcılığına Göre Personel Dağılımı	
Soruşturma Bürosu	10
İlamat ve İnfaz Bürosu	2
Yakalama Bürosu	1
Başsavcılık Özel Kalem	1
Emanet Bürosu	1
TOPLAM	15

Karacabey Adliyesi Mahkemeleri, Cumhuriyet Savcılıkları ve Adli Birimlere Göre Personel Dağılım	
İcra Müdürü	1
İcra Müdür Yardımcısı	4
İcra Kâtibi	4
Yazı İşleri Müdürü	6
İdari İşler Müdürü	1

Zabıt Kâtibi	**45**
Mübaşir	**5**
Teknisyen	**1**
Hizmetli	**7**
TOPLAM	**73**

Karacabey Adliyesi Personelin Cinsiyete Göre Personel Dağılımı	
Kadın	**4**
Erkek	**11**
TOPLAM	**15**

Karacabey Adliyesi Hâkimler	
Kadın	**5**
Erkek	**4**
TOPLAM	**9**

Karacabey Adliyesi Cumhuriyet Savcıları	
Kadın	**1**
Erkek	**8**
TOPLAM	**9**

KELES ADLİYESİ

Keles Adliyesi Mahkemeleri, Cumhuriyet Savcılıkları ve Adli Birimlere Göre Personel Dağılımı	
Asliye Ceza Mahkemesi	1
Sulh Hukuk Mah. ve Sulh Ceza Hâkimliği	1
Asliye Hukuk-İcra Hukuk - İcra Ceza Mah.	1
TOPLAM	3

Keles Adliyesi Cumhuriyet Başsavcılığına Göre Personel Dağılımı	
Cumhuriyet Başsavcılığı	3
TOPLAM	3

Keles Adliyesi Mahkemeleri, Cumhuriyet Savcılıkları ve Adli Birimlere Göre Dağılım	
Yazı İşleri Müdürü	2
Zabıt Kâtibi	6
Mübaşir	1
Hizmetli	1
TOPLAM	10

Keles Adliyesi Personelin Cinsiyete Göre Dağılımı	
Kadın	1
Erkek	2
TOPLAM	3

Keles Adliyesi Hâkimler	
Kadın	-
Erkek	2
TOPLAM	2

Keles Adliyesi Cumhuriyet Savcıları	
Kadın	-
Erkek	2
TOPLAM	2

MUDANYA ADLİYESİ

Mudanya Adliyesi Mahkemeleri, Cumhuriyet Savcılıkları ve Adli Birimlere Göre Personel Dağılımı	
1. Asliye Ceza Mahkemesi	9
2. Asliye Ceza Mahkemesi	5
3.Asliye Ceza Mahkemesi	4
1. Asliye Hukuk Mahkemesi	5
2. Asliye Hukuk Mahkemesi	4
İcra Mahkemesi	2
Sulh Hukuk Mahkemesi- Sulh Ceza Hâkimliği	6
Sulh Ceza Hâkimliği	3
TOPLAM	38

Mudanya Adliyesi Cumhuriyet Başsavcılığına Göre Personel Dağılımı	
Hazırlık Bürosu	12
İlamat ve İnfaz Bürosu	4
Uzlaştırma ve Muhabere Bürosu	2
Tarama Bürosu	1
Ön Büro	3
Teknisyen Odası	5
TOPLAM	26

Mudanya Adliyesi Diğer Birimlere Göre Personel Dağılımı	
İcra Müdürlüğü	4
TOPLAM	4

Mudanya Adliyesi Mahkemeleri, Cumhuriyet Savcılıkları ve Adli Birimlere Göre Personel Dağılımı	
İcra Müdürü	1
İcra Müdür Yardımcısı	2

İdari İşler Müdürlüğü	**1**
Yazı İşleri Müdürü	**6**
Zabıt Kâtibi	**40**
Mübaşir	**6**
Memur	**1**
Teknisyen	**4**
Şoför	**1**
Hizmetli	**5**
Kaloriferci	**1**
TOPLAM	**68**

Mudanya Adliyesi Personelin Cinsiyete Göre Dağılımı	
Kadın	**37**
Erkek	**31**
TOPLAM	**68**

Mudanya Adliyesi Hâkimler	
Kadın	**7**
Erkek	**1**
TOPLAM	**8**

Mudanya Adliyesi Cumhuriyet Savcıları	
Kadın	**1**
Erkek	**6**
TOPLAM	**7**

MUSTAFAKEMALPAŞA ADLİYESİ

Mustafakemalpaşa Adliyesi Mahkemeler, Cumhuriyet Savcılıkları ve Adli Birimlere Personel Göre Dağılımı	
1. Asliye Ceza Mahkemesi	3
2. Asliye Ceza Mahkemesi	2
3. Asliye Ceza Mahkemesi	3
1. Asliye Hukuk Mahkemesi	8
2. Asliye Hukuk Mahkemesi	4
Sulh Hukuk Mahkemesi	4
Kadastro Mahkemesi	1
TOPLAM	25

Mustafakemalpaşa Adliyesi Cumhuriyet Başsavcılığına Göre Personel Dağılımı	
Soruşturma Bürosu	7
İlamat ve İnfaz Bürosu	2
Bakanlık Muhabere Bürosu	1
Emanet Bürosu	1
TOPLAM	11

Mustafakemalpaşa Adliyesi Diğer Birimlere Göre Personel Dağılımı	
İcra Müdürlüğü	8
Şoför	1
Temizlik İşleri	4
TOPLAM	13

Mustafakemalpaşa Adliyesi Mahkemeler, Cumhuriyet Savcılıkları ve Adli Birimlere Göre Personel Dağılımı	
İcra Müdürü	1
İcra Müdür Yardımcısı	3
Yazı İşleri Müdürü	3

İcra Kâtibi	2
Zabıt Kâtibi	31
Mübaşir	4
Memur	3
Teknisyen	1
İdari Destek Büro Görevlisi	1
Şoför	1
Hizmetli	2
Daimi Kadrolu İşçi	5
TOPLAM	57

Mustafakemalpaşa Adliyesi Personelin Cinsiyete Göre Dağılımı	
Kadın	18
Erkek	39
TOPLAM	57

Mustafakemalpaşa Adliyesi Hâkimler	
Kadın	3
Erkek	6
TOPLAM	9

Mustafakemalpaşa Adliyesi Cumhuriyet Savcıları	
Kadın	2
Erkek	5
TOPLAM	7

ORHANELİ ADLİYESİ

Orhaneli Adliyesi Mahkemeler, Cumhuriyet Savcılıkları ve Adli Birimlere Personel Göre Dağılımı	
Asliye Ceza Mahkemesi	2
Asliye Hukuk Mahkemesi	4
Sulh Hukuk Mahkemesi	1
Sulh Ceza Hâkimliği	1
TOPLAM	8

Orhaneli Adliyesi Cumhuriyet Başsavcılığına Göre Personel Dağılımı	
Soruşturma Bürosu	2
İlamat ve İnfaz Bürosu	1
TOPLAM	3

Orhaneli Adliyesi Diğer Birimlere Göre Personel Dağılımı	
İcra Müdürlüğü	2
İdari İşler Müdürlüğü	1
TOPLAM	3

Orhaneli Adliyesi Mahkemeler, Cumhuriyet Savcılıkları ve Adli Birimlere Göre Personel Dağılımı	
İcra Müdürü	1
Yazı İşleri Müdürü	1
Zabıt Kâtibi	13
Mübaşir	2
Memur	3
Hizmetli	1
TOPLAM	21

Orhaneli Adliyesi Hâkimler	
Kadın	**1**
Erkek	**2**
TOPLAM	**3**

Orhaneli Adliyesi Cumhuriyet Savcıları	
Kadın	**1**
Erkek	**1**
TOPLAM	**2**

Orhaneli Adliyesi Personelin Cinsiyete Göre Dağılımı	
Kadın	**7**
Erkek	**14**
TOPLAM	**21**

ORHANGAZİ ADLİYESİ

Orhangazi Adliyesi Mahkemeler, Cumhuriyet Savcılıkları ve Adli Birimlere Personel Göre Dağılımı	
1. Asliye Ceza Mahkemesi	5
2. Asliye Ceza Mahkemesi	3
3. Asliye Ceza Mahkemesi	3
1. Asliye Hukuk Mahkemesi	8
2. Asliye Hukuk Mahkemesi	3
Sulh Hukuk Mahkemesi	3
Sulh Ceza Hâkimliği	1
Mahkemeler Ön Büro	2
TOPLAM	28

Orhangazi Adliyesi Cumhuriyet Başsavcılığına Göre Personel Dağılımı	
Hazırlık Bürosu	1
İlamat ve İnfaz Bürosu	2
Bakanlık Muhabere Bürosu	1
Emanet Memurluğu	1
Tarama Bürosu /Ön Büro/Evrak Kayıt	2
Adli Sicil Bürosu	1
Vezne Bürosu (Zabıt Kâtibi)	1
Hizmetli	8
Elektrik Teknisyeni	2
İdari İşler	2
Şoför	2
Başsavcılık Özel Kalem	1
Soruşturma Bürosu	8
TOPLAM	32

Orhangazi Adliyesi Diğer Birimlere Göre Personel Dağılımı	
Orhangazi İcra Müdürlüğü	6
TOPLAM	6

Orhangazi Adliyesi Mahkemeler, Cumhuriyet Savcılıkları ve Adli Birimlere Göre Personel Dağılımı	
İcra Müdürü	1
İcra Müdür Yardımcısı	2
Yazı İşleri Müdürü	3
Zabıt Kâtibi	33
Mübaşir	6
Emanet Memuru	1
İdari Büro Görevlisi	1
Teknisyen	3
İdari Destek Görevlisi	1
Memur	2
Şoför	2
Hizmetli	9
TOPLAM	64

Orhangazi Adliyesi Hâkimler	
Kadın	6
Erkek	3
TOPLAM	9

Orhangazi Adliyesi Cumhuriyet Savcıları	
Kadın	3
Erkek	5
TOPLAM	8

Orhangazi Adliyesi Personelin Cinsiyete Göre Dağılımı	
Kadın	34
Erkek	30
TOPLAM	64

3. FAALİYETLERE İLİŞKİN BİLGİLER

A. MALİ BİLGİLER

BURSA ADLİYESİ				
Ekonomik Kodlar		Genel Bütçe	İş yurtları Kurumu Bütçesi	Toplam Harcama
1.1.1.71.8.67.01.01.01	Memurlar	258.523.017,60 TL		258.523.017,60 TL
1.1.1.71.8.67.01.01.02	Sözleşmeli Personel	75.758.450,88 TL		75.758.450,88 TL
1.1.1.71.8.67.01.01.03.10	İşçilerin Ücretleri	3.161.554,32 TL		3.161.554,32 TL
1.1.1.71.8.67.01.01.03.30	İşçilerin Sosyal Hakları	679.839,79 TL		679.839,79 TL
1.1.1.71.8.67.01.01.03.50	İşçilerin Ödül ve İkramiyeleri	412.063,06 TL		412.063,06 TL
1.1.1.71.8.67.01.01.04	Geçici Süreli Çalışanlar	662.958,77 TL		662.958,77 TL
1.1.1.71.8.67.01.02.01	Memurların SGK Devlet Primi Giderleri	33.523.144,88 TL		33.523.144,88 TL
1.1.1.71.8.67.01.02.02	Sözleşmeli Personelin SGK Devlet Primi Giderleri	11.178.895,03 TL		11.178.895,03 TL
1.1.1.71.8.67.01.02.03	İşçilerin SGK Devlet Primi Giderleri	792.149,10 TL		792.149,10 TL
1.1.1.71.8.67.01.03.02	Tüketime Yönelik Mal ve Malzeme Alımları	8.521.974,66 TL	12.999.984,24 TL	21.521.958,90 TL
1.1.1.71.8.67.01.03.03.10	Geçici Görev Yollukları	722.412,79 TL		722.412,79 TL
1.1.1.71.8.67.01.03.03.20	Sürekli Görev Yollukları	879.024,48 TL		879.024,48 TL
1.1.1.71.8.67.01.03.04.30	Ödenecek Vergi, Resim, Harçlar ve Benzeri Giderler	4.939,20 TL		4.939,20 TL
1.1.1.71.8.67.01.03.04.80	Beraat Eden Sanık Ücretleri	11.377.199,04 TL		11.377.199,04 TL
1.1.1.71.8.67.01.03.05	Hizmet Alımları	206.624,92 TL	4.893.593,62 TL	5.100.218,54 TL
1.1.1.71.8.67.01.03.06	Temsil Tanıtma Giderleri	4.955,15 TL		4.955,15 TL
1.1.1.71.8.67.01.03.07	Menkul Mal, Gayri Maddi Hak Alım, Bakım ve Onarım Giderleri	43.959,47 TL		43.959,47 TL
1.1.1.71.8.67.01.03.08	Gayrimenkul Mal Bakım ve Onarım Giderleri	78.511,88 TL		78.511,88 TL
1.1.1.71.8.67.01.05.03	Kar Amacı Gütmeyen Kuruluşlara Yapılan Transferler	1.748.250,00 TL		1.748.250,00 TL
1.1.2.15615.8.67.01.06.07	Gayrimenkul Büyük Onarım Giderleri (Lojman Büyük Onarım Giderleri)	24.977,52 TL		24.977,52 TL
1.1.2.18860.8.67.01.06.07	Gayrimenkul Büyük Onarım Giderleri (Engelli Erişebilirlik)	262.158,90 TL		262.158,90 TL
1.2.5.75.8.67.01.03.05	PTT Giderleri	18.068.286,55 TL		18.068.286,55 TL

1.2.6.76.8.67.01.03.05	Keşif Giderleri, Rapor ve Bilirkişi Giderleri, Diğer Yargılama Giderleri	38.786.824,77 TL		38.786.824,77 TL
1.4.12.82.8.67.01.03.05	Arabuluculuk Ücreti Giderleri	14.277.990,00 TL		14.277.990,00 TL
1.4.13.83.8.67.01.03.05	Uzlaştırma Giderleri	7.053.523,06 TL		7.053.523,06 TL
1.5.15.85.8.67.01.03.05	Zorunlu Müdafi ve Vekillik Hizmetleri (CMK)	30.965.777,70 TL		30.965.777,70 TL
1.5.16.86.8.67.01.03.05	Adli Yardım Giderleri	280.932,10 TL		280.932,10 TL
98.900.9007.15679.8.67.01.06.01	Mamul Mal Alımları	3.327.314,23 TL		3.327.314,23 TL
98.900.9007.15679.8.67.01.06.06	Menkul Malların Büyük Onarım Giderleri	79.015,49 TL		79.015,49 TL
98.900.9007.15679.8.67.01.06.07	Gayrimenkul Büyük Onarım Giderleri *(Hizmet Binası Büyük Onarım Giderleri)*	3.609.537,25 TL		3.609.537,25 TL
(ATGV)	Temsil Tanıtma Giderleri	66.576,15 TL		66.576,15 TL
GENEL TOPLAM		**525.082.838,74 TL**	**17.893.577,86 TL**	**542.976.416,60 TL**

KARACABEY ADLİYESİ				
Ekonomik Kodlar		**Genel Bütçe**	**İş yurtları Kurumu Bütçesi**	**Toplam Harcama**
01	Memurlar	10.275.900,03 TL		10.275.900,03 TL
02	Sözleşmeli Personel	2.579.452,85 TL		2.579.452,85 TL
03	Ödenekler	285.315,1 TL		285.315,1 TL
03.2	Geçici Personel	278.400,04 TL		278.400,04 TL
SGK Devlet Primleri				
03.4	Memurlar	1.240.919,57 TL		1.240.919,57 TL
03.4.80.01	Sözleşmeli Personel	471.525,24 TL		471.525,24 TL
03.2	Tüketime Yönelik Mal ve Malzeme Alımları	1.195.478,77 TL		1.195.478,77 TL
03.3	Yolluklar	16.479,93 TL		16.479,93 TL
03.5	Hizmet Alımları	11.950,29 TL		11.950,29 TL
03.7	Menkul Mal, Gayri Maddi Hak Alım, Bakım ve Onarım Giderleri	15.595,6 TL		15.595,6 TL
06.1	Mamul Mal Alımları	30.988,02 TL		30.988,02 TL
06.7	Gayrimenkul Büyük Onarım Giderleri	34.998,8 TL		34.998,8 TL
	Hizmet Alımları	957.756,53 TL		957.756,53 TL
	Yolluklar	23.852,6 TL		23.852,6 TL
	Hizmet Alımları	3.498.766,91 TL		3.498.766,91 TL
	Hizmet Alımları	617.061,97 TL		617.061,97 TL
	Görev Giderleri	51.470,34 TL		51.470,34 TL
	Gayrimenkul Mal Bakım ve Onarım Giderleri	62.874,63 TL		62.874,63 TL
GENEL TOPLAM		**21.648.787,22 TL**		**21.648.787,22 TL**

GEMLİK ADLİYESİ				
Ekonomik Kodlar		**Genel Bütçe**	**İş yurtları Kurumu Bütçesi**	**Toplam Harcama**
01	Memurlar	13.034.038,27 TL		13.034.038,27 TL
02	Sözleşmeli Personel	4.561.109,21 TL		4.561.109,21 TL
03	Geçici Personel	394.851,93 TL		394.851,93 TL
	Ödenekler	173.904,67 TL		173.904,67 TL
03.2	Memurlar	1.638.858,4 TL		1.638.858,4 TL
03.3	Sözleşmeli Personel	783.431,78 TL		783.431,78 TL
03.4	Tüketime Yönelik Mal ve Malzeme Alımları	2.344.630,8 TL		2.344.630,8 TL
03.4.80.01	Yolluklar (Geçici Görev Yolluğu)	25.652,38 TL		25.652,38 TL
03.5	Görev Giderleri	92.013,39 TL		92.013,39 TL
03.5.70.01	Hizmet Alımları	4.660.011,57 TL		4.660.011,57 TL
03.5.70.01	Menkul Mal, Gayri Maddi Hak Alım, Bakım ve Onarım Giderleri	13.963,08 TL		13.963,08 TL
	Gayrimenkul Mal Bakım ve Onarım Giderleri	8.727,85 TL		8.727,85 TL
03.5.70.04	Kar Amacı Gütmeyen Kuruluşlara Yapılan Transferler	67.248 TL		67.248 TL
03.5.70.05	Mamul Mal Alımları	18.887,64 TL		18.887,64 TL
03.6	Gayrimenkul Büyük Onarım Giderleri			
03.7	Hizmet Alımları	1.989.790,43 TL		1.989.790,43 TL
03.8	Yolluklar	25.177,99 TL		25.177,99 TL
03.9	Hizmet Alımları (Uzlaştırma Giderleri)	544.347 TL		544.347 TL
05	Hizmet Alımları (Arabuluculuk Giderleri)	141.600 TL		141.600 TL
GENEL TOPLAM		**30.518.244,39 TL**		**30.518.244,39 TL**

KELES ADLİYESİ				
Ekonomik Kodlar		**Genel Bütçe**	**İş yurtları Kurumu Bütçesi**	**Toplam Harcama**
01	Memurlar	1.729.359,11 TL		1.729.359,11 TL
02	Sözleşmeli Personel	352.787,61 TL		352.787,61 TL
03	Ödenekler			
03.2	Sürekli İşçi	130.112,51 TL		130.112,51 TL
03.4	Memurlar	192.552,38 TL		192.552,38 TL
03.4.80.01	Sözleşmeli Personel	50.035,82 TL		50.035,82 TL
03.5	Sürekli İşçi	28.557,71 TL		28.557,71 TL
03.5.70.01	Tüketime Yönelik Mal ve Malzeme Alımları	72.864,62 TL		72.864,62 TL
03.5.70.01	Yolluklar	16.420,86 TL		16.420,86 TL
03.5.70.04	Görev Giderleri	2.725,00 TL		2.725,00 TL
03.5.70.05	Hizmet Alımları	194.666,56 TL		194.666,56 TL
GENEL TOPLAM		**2.770.082,18 TL**		**2.770.082,18 TL**

MUDANYA ADLİYESİ				
Ekonomik Kodlar		**Genel Bütçe**	**İş yurtları Kurumu Bütçesi**	**Toplam Harcama**
01	Memurlar	10.799.559,11 TL		10.799.559,11 TL
02	Sözleşmeli Personel	1.215.280,87 TL		1.215.280,87 TL
03.2	Memurlar	1.444.338,68 TL		1.444.338,68 TL
03.3	Sözleşmeli Personel	179.920,43 TL		179.920,43 TL
03.4	Tüketime Yönelik Mal ve Malzeme Alımları	1.223.316,39 TL		1.223.316,39 TL
03.4.80.01	Yolluklar	61.108,69TL		61.108,69TL
03.5	Görev Giderleri	187.740,94 TL		187.740,94 TL
03.5.70.01	Hizmet Alımları	434.301,00 TL		434.301,00 TL
03.5.70.01	Menkul Mal, Gayri Maddi Hak Alım, Bakım ve Onarım Giderleri	18.143,32 TL		18.143,32 TL
03.5.70.04	Gayrimenkul Mal Bakım ve Onarım Giderleri	41.059,00 TL		41.059,00 TL
03.5.70.05	Kar Amacı Gütmeyen Kuruluşlara Yapılan Transferler	975.231,76 TL		975.231,76 TL
03.6	Mamul Mal Alımları			
03.7	Hizmet Alımları	959.712,25 TL		959.712,25 TL
03.8	Hizmet Alımları	1386,00 TL		1386,00 TL
03.9	Hizmet Alımları	2.038.668,98 TL		2.038.668,98 TL
05	Hizmet Alımları	317.047,90 TL		317.047,90 TL
GENEL TOPLAM		**19.896.815,32 TL**		**19.896.815,32 TL**

MUSTAFAKEMALPAŞA ADLİYESİ				
Ekonomik Kodlar		**Genel Bütçe**	**İş yurtları Kurumu Bütçesi**	**Toplam Harcama**
01	Memurlar	10.316.374,71 TL		10.316.374,71 TL
02	Sözleşmeli Personel	1.660.484,14 TL		1.660.484,14 TL
03	Ödenekler			
03.2	Daimi Kadrolu İşçi			
03.4	Memurlar	1.323.792,48 TL		1.323.792,48 TL
03.4.80.01	Sözleşmeli Personel	243.684,25 TL		243.684,25 TL
03.5	Tüketime Yönelik Mal ve Malzeme Alımları	1.378.732,95 TL		1.378.732,95 TL
03.5.70.01	Yolluklar	66.982,1 TL		66.982,1 TL
03.5.70.01	Görev Giderleri	12.118,96 TL		12.118,96 TL
03.5.70.04	Hizmet Alımları	3.854.796,18 TL		3.854.796,18 TL
03.5.70.05	Menkul Mal, Gayri Maddi Hak Alım, Bakım ve Onarım Giderleri	25.097,32 TL		25.097,32 TL
03.6	Gayrimenkul Büyük Onarım Giderleri	158.008,52 TL		158.008,52 TL
03.7	Mamul Alımları	17.464 TL		17.464 TL
GENEL TOPLAM		**19.514.241,19 TL**		**19.514.241,19 TL**

ORHANELİ ADLİYESİ				
Ekonomik Kodlar		**Genel Bütçe**	**İş yurtları Kurumu Bütçesi**	**Toplam Harcama**
01	Memurlar	2.664.492,14 TL		2.664.492,14 TL
02	Sözleşmeli Personel	969.257,99 TL		969.257,99 TL
03	Geçici Personel			
03.2	Memurlar	327.658,39 TL		327.658,39 TL
03.3	Sözleşmeli Personel	150.760,48 TL		150.760,48 TL
03.4	Tüketime Yönelik Mal ve Malzeme Alımları	176.127,23 TL		176.127,23 TL
03.4.80.01	Yolluklar	39.317,5 TL		39.317,5 TL
03.5	Görev Giderleri	80.735 TL		77.016,84 TL
03.5.70.01	Hizmet Alımları	4.200 TL		3.571,75 TL
	Menkul Mal, Gayri Maddi Hak Alım, Bakım ve Onarım Giderleri	4.996 TL		4.996 TL
	Mamul Mal Alımları	110.264,05 TL		110.264,05 TL
	Gayrimenkul Büyük Onarım Giderleri	20.994,56 TL		20.994,56 TL

	Hizmet Alımları	55.246,9 TL		55.246,9 TL
	Hizmet Alımları	62.236 TL		62.236 TL
	Hizmet Alımları	20.759,2 TL		20.759,2 TL
GENEL TOPLAM		**4.687.045,44 TL**		**4.682.699,03 TL**

ORHANGAZİ ADLİYESİ				
Ekonomik Kodlar		**Genel Bütçe**	**İş yurtları Kurumu Bütçesi**	**Toplam Harcama**
01	Memurlar	8.680.316,31 TL		8.680.316,31 TL
02	Sözleşmeli Personel	2.649.484,28 TL		2.649.484,28 TL
03	Geçici Personel	3.300 TL		3.300 TL
SGK Devlet Primleri				
01	Memurlar	1.029.532,7 TL		1.029.532,7 TL
02	Sözleşmeli Personel	392.814,22 TL		392.814,22 TL
03.5	Tüketime Yönelik Mal ve Malzeme Alımları	1.342.723,4 TL		1.342.723,4 TL
03.5.70.01	Yolluklar	35.636,59 TL		35.636,59 TL
03.5.70.01	Görev Giderleri	761.102,79 TL		742.992,03 TL
03.5.70.04	Hizmet Alımları	6.000 TL		5.821,55 TL
03.7	Menkul Mal, Gayri Maddi Hak Alım, Bakım ve Onarım Giderleri	18.887 TL		18.887 TL
05	Gayrimenkul Mal Bakım ve Onarım Giderleri	23.069 TL		23.069 TL
	Kar Amacı Gütmeyen Kuruluşlara Yapılan Transferler	64.905 TL		64.905 TL
	Gayrimenkul Büyük Onarım Giderleri	33.358,6 TL		33.358,6 TL
GENEL TOPLAM		**15.041.129,94 TL**		**15.022.840,73 TL**

4. BURSA CUMHURİYET BAŞSAVCILIĞINA İLİŞKİN BİLGİLER

1. Cumhuriyet Başsavcılığı Soruşturma Dosyalarının Temizlenme Oranları

Cumhuriyet Başsavcılığı Soruşturma Dosyaları						
Bursa CBS	Yıl İçerisinde Gelen Dosya Sayısı	Bir Önceki Yıldan Devreden Dosya Sayısı	Karar Sayısı	Temizlenme Oranı %	Bir Önceki Yıl Temizlenme Oranı	Reel Çalışma Oranı
	159101	148478	132656	83	92	0,43

2. En Çok Karşılaşılan Suç Türlerine Göre Soruşturmaların Bitirilme Süreleri Ortalaması

Bursa Cumhuriyet Başsavcılığı Suç Türlerine Göre Soruşturmaların Bitirilme Süreleri Ortalaması		
	Suç Türü	Ortalama Bitirilme Süresi (Gün)
1	Hakaret	65
2	Taksirle Bir Kişinin Yaralanmasına Neden Olma	16
3	Basit Yaralama	68
4	Tehdit	69
5	Bina İçinde Muhafaza Altına Alınmış Olan Eşya Hakkında Hırsızlık	47
6	Mala Zarar Verme	54
7	Bilişim Sistemleri Banka Veya Kredi Kurumlarının Araç Olarak Kullanılması Suretiyle Dolandırıcılık	121
8	Herkesin Girebileceği Bir Yerde Bırakılmakla Birlikte Kilitlenmek Suretiyle Hırsızlık	50
9	Sesli Yazılı veya Görüntülü Bir İleti İle Hakaret	60
10	Kullanmak İçin Uyuşturucu Veya Uyarıcı Madde Satın Almak, Kabul Etmek, Bulundurmak ve Kullanmak	80

3. En Çok Karşılaşılan Suç Türlerine Göre Daimi Arama Dosya Sayısı

En Çok Karşılaşılan Suç Türlerine Göre Daimi Arama Dosya Sayısı		
Suç Türü		Dosya Sayısı
1	Hırsızlık	2587
2	Taksirle Bir Kişinin Yaralanmasına Neden Olma	9845
3	Kaybolmuş veya Hata Sonucu Ele Geçmiş Eşya üzerinde Tasarruf	5506
4	Mala Zarar Verme	3881
5	Konut Dokunulmazlığını İhlal Etme	3191
6	Kişiyi Hürriyetinden Yoksun Kılma	3098
7	Bina İçinde Muhafaza Altına Alınmış Olan Eşya Hakkında Hırsızlık	6383
8	Herkesin Girebileceği Bir Yerde Bırakılmakla Birlikte Kilitlenmek Suretiyle Hırsızlık	5677
9	Adet Gereği Açıkta Bırakılmış Eşya Hakkında Hırsızlık	2862
10	Bilişim Sistemleri veya Kredi Kurumlarının Araç Olarak Kullanılması Suretiyle Dolandırıcılık	2146

4. Yıllara Göre Açılan Soruşturma Sayısı

Son Beş Yıla Göre Soruşturma Dosya Sayıları	
2018 Yılı Gelen Dosya	115680
2019 Yılı Gelen Dosya	116229
2020 Yılı Gelen Dosya	109463
2021 Yılı Gelen Dosya	130249
2022 Yılı Gelen Dosya	159101

5. Tutuklama ve Adli Kontrol Talebi ile Mahkemeye Sevk Edilen Şüphelilere İlişkin Dosya Sayıları

Tutuklama Talebi ile Mahkemeye Sevk Edilen Şüphelilere İlişkin Dosya Sayıları		Adli Kontrol Talebi ile Mahkemeye Sevk Edilen Şüphelilere İlişkin Dosya Sayıları	
Tutukluluk Kararı Verilen	4815	Adli Kontrol Kararı Verilen	2198
Adli Kontrol Kararı Verilen	2807	Adli Kontrol Kararı Verilmeyen	215
Tutukluluk Kararı Verilmeyen	305		
Toplam	7927	Toplam	2413

6. Karar Türüne Göre Dosya Sayıları

Cumhuriyet Başsavcılığı Tarafından Verilen Kararlar	
Soruşturmaya Yer Olmadığı Kararı	3664
Kovuşturmaya Yer Olmadığına Dair Karar (Takipsizlik)	77016
İddianame	39139
Birleştirme	3748
Görevsizlik	193
Yetkisizlik	7889
Fezleke	138
Kamu Davası Açılmasının Ertelenmesi Kararı (Türk Ceza Kanunu 191. Madde)	2721
Kamu Davası Açılmasının Ertelenmesi Kararı (Çocuk Koruma Kanunu 19. Madde)	157
Uzlaşma	12205
Ayırma	2852
Davaname	17
Daimi Arama Kararı	22794
İdari Yaptırım Kararı	1493
Seri Yargılama Usulü Talepname Sayısı (Ceza Muhakemesi Kanunu m.250/8)	4533
TOPLAM	171479

7. Savcılık Tarafından Verilen Kovuşturmaya Yer Olmadığına İlişkin Kararlara Yapılan İtirazların Akıbeti

Kovuşturmaya Yer Olmadığına Dair Karara Yapılan İtirazın Akıbeti	
Kabul	74
Red	4667
İncelemesi Devam Eden	1207

8. Cumhuriyet Başsavcılıkları Tarafından Düzenlenen İddianamelerin Akıbeti

Cumhuriyet Başsavcılıkları Tarafından Düzenlenen İddianamelerin Akıbeti	
Mahkemeler Tarafından Kabul Edilen Toplam İddianame Sayısı	38195
Mahkemeler Tarafından İade Edilen Toplam İddianame Sayısı	1364

9. Uzlaştırma ile Sonuçlandırılan Soruşturma Sayısı

Uzlaştırma Dosyaları	
Uzlaştırma Bürosuna Gönderilen Toplam Dosya Sayısı	12205
Uzlaştırma ile Sonuçlanan Dosya Sayısı	6047
Uzlaştırma Sağlanamayan Dosya Sayısı	641

10. Seri Muhakeme Usulüne İlişkin Cumhuriyet Başsavcılığı Dosya Sayıları

Seri Muhakeme Usulü Dosya Sayıları	
Seri Muhakeme Bürosuna Gelen Toplam Dosya Sayısı	9910
Seri Muhakeme Bürosuna Gelen Dosyalardan Kovuşturmaya Yer Olmadığına Dair Verilen Dosya Sayısı	1864
Seri Muhakeme Usulünün Uygulanması Şüpheliye Teklif Edilen Dosya Sayısı	4897
Seri Muhakeme Bürosuna Gelen Dosyalarda Kamu Davasının Açılmasının Ertelenmesi Kararı Verilen Dosya Sayısı	-
Şüphelinin Teklifi Reddetmesi/ Usulün Uygulanmasından Vazgeçilmesi Nedeniyle İddianame Düzenlenen Dosya Sayısı	364

GEMLİK CUMHURİYET BAŞSAVCILIĞI

1. Cumhuriyet Başsavcılığı Soruşturma Dosyalarının Temizlenme Oranları

Cumhuriyet Başsavcılığı Soruşturma Dosyaları						
Gemlik CBS	Yıl İçerisinde Gelen Dosya Sayısı	Bir Önceki Yıldan Devreden Dosya Sayısı	Karar Sayısı	Temizlenme Oranı %	Bir Yıl Önceki Yıl Temizlenme Oranı %	Reel Çalışma
	12386	7728	11079	89	101	0,55

2. En Çok Karşılaşılan Suç Türlerine Göre Soruşturmaların Bitirilme Süreleri Ortalaması

Gemlik Cumhuriyet Başsavcılığı Suç Türlerine Göre Soruşturmaların Bitirilme Süreleri Ortalaması		
	Suç Türü	Ortalama Bitirilme Süresi (Gün)
1	Hakaret	65
2	Yaralama	65
3	Tehdit	68
4	Hırsızlık	40
5	Kullanmak İçin Uyuşturucu Madde Satın Alma veya Bulundurma	58
6	Mala Zarar Verme	48
7	Bilişim Sistemleri Banka veya Kredi Kurumlarının Araç Olarak Kullanılması Suretiyle Dolandırıcılık	75
8	Taksirle Yaralanmaya Neden Olma	32
9	Konut Dokunulmazlığını İhlal	48
10	Dolandırıcılık	77

3. En Çok Karşılaşılan Suç Türlerine Göre Daimi Arama Dosya Sayısı

En Çok Karşılaşılan Suç Türlerine Göre Daimi Arama Dosya Sayısı		
	Suç Türü	Dosya Sayısı
1	Hırsızlık	915
2	Mala Zarar Verme	241
3	Konut Dokunulmazlığını İhlal	208
4	Bilişim Sistemleri Banka veya Kredi Kurumlarının Araç Olarak Kullanılması Suretiyle Dolandırıcılık	97
5	Yaralama	57
6	Dolandırıcılık	48
7	Hakaret	39
8	Taksirle Yaralanmaya Neden olma	33
9	Tehdit	24
10	Kişilerin Huzur ve Sükununu Bozma	22

4. Yıllara Göre Açılan Soruşturma Sayısı

Son Beş Yıla Göre Soruşturma Dosya Sayıları	
2018 Yılı Gelen Dosya	8430
2019 Yılı Gelen Dosya	9090
2020 Yılı Gelen Dosya	8900
2021 Yılı Gelen Dosya	10337
2022 Yılı Gelen Dosya	12386

5. Tutuklama ve Adli Kontrol Talebi ile Mahkemeye Sevk Edilen Şüphelilere İlişkin Dosya Sayıları

Tutuklama Talebi ile Mahkemeye Sevk Edilen Şüphelilere İlişkin Dosya Sayıları		Adli Kontrol Talebi ile Mahkemeye Sevk Edilen Şüphelilere İlişkin Dosya Sayıları	
Tutukluluk Kararı Verilen	394	Adli Kontrol Kararı Verilen	354
Adli Kontrol Kararı Verilen	537	Adli Kontrol Kararı Verilmeyen	376
Tutukluluk Kararı Verilmeyen	31		
Toplam	962	Toplam	730

6. Karar Türüne Göre Dosya Sayıları

Cumhuriyet Başsavcılığı Tarafından Verilen Kararlar	
Soruşturmaya Yer Olmadığı Kararı	17
Kovuşturmaya Yer Olmadığına Dair Karar (Takipsizlik)	6625
İddianame	2933
Birleştirme	362
Görevsizlik	1
Yetkisizlik	697
Fezleke	387
Kamu Davası Açılmasının Ertelenmesi Kararı (Türk Ceza Kanunu 191. Madde)	293
Uzlaşma	1133
Ayırma	220
Dava name	1
Daimi Arama Kararı	1240
İdari Yaptırım Kararı	59
Seri Yargılama Usulü Talepname Sayısı (Ceza Muhakemesi Kanunu m.250/8)	74
TOPLAM	14042

7. Savcılık Tarafından Verilen Kovuşturmaya Yer Olmadığına İlişkin Kararlara Yapılan İtirazların Akıbeti

Kovuşturmaya Yer Olmadığına Dair Karara Yapılan İtirazın Akıbeti	
Kabul	1
Red	254
İncelemesi Devam Eden	31

8. Cumhuriyet Başsavcılıkları Tarafından Düzenlenen İddianamelerin Akıbeti

Cumhuriyet Başsavcılıkları Tarafından Düzenlenen İddianamelerin Akıbeti	
Mahkemeler Tarafından Kabul Edilen Toplam İddianame Sayısı	2.737
Mahkemeler Tarafından İade Edilen Toplam İddianame Sayısı	48

9. Uzlaştırma ile Sonuçlandırılan Soruşturma Sayısı

Uzlaştırma Dosyaları	
Uzlaştırma Bürosuna Gönderilen Toplam Dosya Sayısı	1.133
Uzlaştırma ile Sonuçlanan Dosya Sayısı	817
Uzlaştırma Sağlanamayan Dosya Sayısı	44

10. Seri Muhakeme Usulüne İlişkin Cumhuriyet Başsavcılığı Dosya Sayıları

Seri Muhakeme Usulü Dosya Sayıları	
Seri Muhakeme Bürosuna Gelen Toplam Dosya Sayısı	611
Seri Muhakeme Bürosuna Gelen Dosyalardan Kovuşturmaya Yer Olmadığına Dair Verilen Dosya Sayısı	233
Seri Muhakeme Usulünün Uygulanması Şüpheliye Teklif Edilen Dosya Sayısı	585
Seri Muhakeme Bürosuna Gelen Dosyalarda Kamu Davasının Açılmasının Ertelenmesi Kararı Verilen Dosya Sayısı	210
Şüphelinin Teklifi Reddetmesi/ Usulün Uygulanmasından Vazgeçilmesi Nedeniyle İddianame Düzenlenen Dosya Sayısı	96

KARACABEY CUMHURİYET BAŞSAVCILIĞI

1. Cumhuriyet Başsavcılığı Soruşturma Dosyalarının Temizlenme Oranları

Cumhuriyet Başsavcılığı Soruşturma Dosyaları						
Karacabey CBS	Yıl İçerisinde Gelen Dosya Sayısı	Bir Önceki Yıldan Devreden Dosya Sayısı	Karar Sayısı	Temizlenme Oranı %	Bir Önceki Yıl Temizle Oranı	Reel Çalışma
	7695	5411	6739	87	92	0,51

2. En Çok Karşılaşılan Suç Türlerine Göre Soruşturmaların Bitirilme Süreleri Ortalaması

Karacabey Cumhuriyet Başsavcılığı Suç Türlerine Göre Soruşturmaların Bitirilme Süreleri Ortalaması		
	Suç Türü	Ortalama Bitirilme Süresi (Gün)
1	Bileşim sistemleri kullanarak dolandırıcılık	108
2	Uyuşturucu madde satın alma, kullanma	70
3	Kasten yaralama	79
4	Trafik güvenliğini tehlikeye sokma	84
5	Basit yaralama	59
6	Mala Zarar verme	40
7	Taksirle yaralama	34
8	Hırsızlık	68
9	Kişilerin huzur, sükununu bozma	52
10	Resmi belgede sahtecilik	45

3. En Çok Karşılaşılan Suç Türlerine Göre Daimi Arama Dosya Sayısı

En Çok Karşılaşılan Suç Türlerine Göre Daimi Arama Dosya Sayısı		
Suç Türü		Dosya Sayısı
1	Bina içinde muhafaza altındaki eşya hırsızlığı	224
2	Mala zarar verme	183
3	Konut dokunulmazlığını ihlal	160
4	Hırsızlık	128
5	Bileşim sistemleri kullanılarak dolandırıcılık	80
6	Taksirle yaralamaya sebep olma	45
7	Basit yaralama	44
8	Hakaret	24
9	Tehdit	17

4. Yıllara Göre Açılan Soruşturma Sayısı

Son Beş Yıla Göre Soruşturma Dosya Sayıları	
2018 Yılı Gelen Dosya	5888
2019 Yılı Gelen Dosya	5774
2020 Yılı Gelen Dosya	5478
2021 Yılı Gelen Dosya	6513
2022 Yılı Gelen Dosya	7695

5. Tutuklama ve Adli Kontrol Talebi ile Mahkemeye Sevk Edilen Şüphelilere İlişkin Dosya Sayıları

Tutuklama Talebi ile Mahkemeye Sevk Edilen Şüphelilere İlişkin Dosya Sayıları		Adli Kontrol Talebi ile Mahkemeye Sevk Edilen Şüphelilere İlişkin Dosya Sayıları	
Tutukluluk Kararı Verilen	124	Adli Kontrol Kararı Verilen	222
Adli Kontrol Kararı Verilen	225	Adli Kontrol Kararı Verilmeyen	140
Tutukluluk Kararı Verilmeyen	236		
Toplam	585	Toplam	362

6. Karar Türüne Göre Dosya Sayıları

Cumhuriyet Başsavcılığı Tarafından Verilen Kararlar	
Soruşturmaya Yer Olmadığı Kararı	79
Kovuşturmaya Yer Olmadığına Dair Karar (Takipsizlik)	3987
İddianame	1910
Birleştirme	277
Görevsizlik	0
Yetkisizlik	277
Fezleke	243
Kamu Davası Açılmasının Ertelenmesi Kararı (Türk Ceza Kanunu 191. Madde)	215
Uzlaşma	560
Ayırma	160
Davaname	1
Daimi Arama Kararı	833
İdari Yaptırım Kararı Seri Yargılama Usulü Talepname Sayısı (Ceza Muhakemesi Kanunu m.250/8)	6
Seri Yargılama Usulü Talepname Sayısı (Ceza Muhakemesi Kanunu m.250/8)	45
TOPLAM	8593

7. Savcılık Tarafından Verilen Kovuşturmaya Yer Olmadığına İlişkin Kararlara Yapılan İtirazların Akıbeti

Kovuşturmaya Yer Olmadığına Dair Karara Yapılan İtirazın Akıbeti	
Kabul	-
Red	68
İncelemesi Devam Eden	27

8. Cumhuriyet Başsavcılıkları Tarafından Düzenlenen İddianamelerin Akıbeti

Cumhuriyet Başsavcılıkları Tarafından Düzenlenen İddianamelerin Akıbeti	
Mahkemeler Tarafından Kabul Edilen Toplam İddianame Sayısı	1863
Mahkemeler Tarafından İade Edilen Toplam İddianame Sayısı	9

9. Uzlaştırma ile Sonuçlandırılan Soruşturma Sayısı

Uzlaştırma Dosyaları	
Uzlaştırma Bürosuna Gönderilen Toplam Dosya Sayısı	693
Uzlaştırma ile Sonuçlanan Dosya Sayısı	560
Uzlaştırma Sağlanamayan Dosya Sayısı	71

10. Seri Muhakeme Usulüne İlişkin Cumhuriyet Başsavcılığı Dosya Sayıları

Seri Muhakeme Usulü Dosya Sayıları	
Seri Muhakeme Bürosuna Gelen Toplam Dosya Sayısı	298
Seri Muhakeme Bürosuna Gelen Dosyalardan Kovuşturmaya Yer Olmadığına Dair Verilen Dosya Sayısı	39
Seri Muhakeme Usulünün Uygulanması Şüpheliye Teklif Edilen Dosya Sayısı	60
Seri Muhakeme Bürosuna Gelen Dosyalarda Kamu Davasının Açılmasının Ertelenmesi Kararı Verilen Dosya Sayısı	133
Şüphelinin Teklifi Reddetmesi/ Usulün Uygulanmasından Vazgeçilmesi Nedeniyle İddianame Düzenlenen Dosya Sayısı	87

KELES CUMHURİYET BAŞSAVCILIĞI

1. Cumhuriyet Başsavcılığı Soruşturma Dosyalarının Temizlenme Oranları

Cumhuriyet Başsavcılığı Soruşturma Dosyaları						
Keles CBS	Yıl İçerisinde Gelen Dosya Sayısı	Bir Önceki Yıldan Devreden Dosya Sayısı	Karar Sayısı	Temizlenme Oranı %	Bir Önceki Yıl Temizlenme Oranı	Reel Çalışma
	470	166	433	92	89	0,68

2. En Çok Karşılaşılan Suç Türlerine Göre Soruşturmaların Bitirilme Süreleri Ortalaması

Keles Cumhuriyet Başsavcılığı Suç Türlerine Göre Soruşturmaların Bitirilme Süreleri Ortalaması		
	Suç Türü	Ortalama Bitirilme Süresi (Gün)
1	Hakaret	69
2	Basit yaralama	66
3	Tehdit	70
4	Mala zarar verme	57
5	Taksirle Bir Kişinin Yaralanmasına neden olma	52
6	Dolandırıcılık	59
7	Hırsızlık	61
8	Bilişim Sistemleri Banka veya Kredi Kurumlarının Araç olarak kullanılması suretiyle Dolandırıcılık	60
9	Bina İçinde Muhafaza Altına Alınmış olan eşya hakkında hırsızlık	72
10	Sesli Yazılı veya görüntülü bir ileti ile hakaret	26

3. En Çok Karşılaşılan Suç Türlerine Göre Daimi Arama Dosya Sayısı

En Çok Karşılaşılan Suç Türlerine Göre Daimi Arama Dosya Sayısı		
	Suç Türü	Dosya Sayısı
1	Bilişim Sistemleri Banka veya Kredi Kurumlarının Araç Olarak Kullanılması Suretiyle Dolandırıcılık	4
2	Mala Zarar Verme	1
3	Dolandırıcılık	7
4	Hırsızlık	6
5	Konut Dokunulmazlığını İhlal Etme	14
6	Kullanımları Gereği Açıkta Bırakılmış Eşya Hakkında Hırsızlık	1
7	Mala Zarar verme	1
8	Taksirle Bir kişinin yaralanmasına neden olma	5
9	Hırsızlık	2
10	Bilişim Sistemleri Banka veya Kredi Kurumlarının Araç olarak kullanılması suretiyle Dolandırıcılık	4

4. Yıllara Göre Açılan Soruşturma Sayısı

Son Beş Yıla Göre Soruşturma Dosya Sayıları	
2018 Yılı Gelen Dosya	452
2019 Yılı Gelen Dosya	479
2020 Yılı Gelen Dosya	478
2021 Yılı Gelen Dosya	326
2022 Yılı Gelen Dosya	388

5. Tutuklama ve Adli Kontrol Talebi ile Mahkemeye Sevk Edilen Şüphelilere İlişkin Dosya Sayıları

Tutuklama Talebi ile Mahkemeye Sevk Edilen Şüphelilere İlişkin Dosya Sayıları		Adli Kontrol Talebi ile Mahkemeye Sevk Edilen Şüphelilere İlişkin Dosya Sayıları	
Tutukluluk Kararı Verilen	2	Adli Kontrol Kararı Verilen	19
Adli Kontrol Kararı Verilen	14		
Tutukluluk Kararı Verilmeyen	7	Adli Kontrol Kararı Verilmeyen	9
Toplam	23	Toplam	28

6. Karar Türüne Göre Dosya Sayıları

Cumhuriyet Başsavcılığı Tarafından Verilen Kararlar	
Soruşturmaya Yer Olmadığı Kararı	8
Kovuşturmaya Yer Olmadığına Dair Karar (Takipsizlik)	305
İddianame	71
Birleştirme	3
Görevsizlik	1
Yetkisizlik	30
Fezleke	7
Uzlaşma	181
TOPLAM	606

7. Savcılık Tarafından Verilen Kovuşturmaya Yer Olmadığına İlişkin Kararlara Yapılan İtirazların Akıbeti

Kovuşturmaya Yer Olmadığına Dair Karara Yapılan İtirazın Akıbeti	
Kabul	-
Red	11
İncelemesi Devam Eden	2

8. Cumhuriyet Başsavcılıkları Tarafından Düzenlenen İddianamelerin Akıbeti

Cumhuriyet Başsavcılıkları Tarafından Düzenlenen İddianamelerin Akıbeti	
Mahkemeler Tarafından Kabul Edilen Toplam İddianame Sayısı	71
Mahkemeler Tarafından İade Edilen Toplam İddianame Sayısı	-

9. Uzlaştırma ile Sonuçlandırılan Soruşturma Sayısı

Uzlaştırma Dosyaları	
Uzlaştırma Bürosuna Gönderilen Toplam Dosya Sayısı	27
Uzlaştırma ile Sonuçlanan Dosya Sayısı	15
Uzlaştırma Sağlanamayan Dosya Sayısı	12

10. Seri Muhakeme Usulüne İlişkin Cumhuriyet Başsavcılığı Dosya Sayıları

Seri Muhakeme Usulü Dosya Sayıları	
Seri Muhakeme Bürosuna Gelen Toplam Dosya Sayısı	15
Seri Muhakeme Bürosuna Gelen Dosyalardan Kovuşturmaya Yer Olmadığına Dair Verilen Dosya Sayısı	-
Seri Muhakeme Usulünün Uygulanması Şüpheliye Teklif Edilen Dosya Sayısı	14
Seri Muhakeme Bürosuna Gelen Dosyalarda Kamu Davasının Açılmasının Ertelenmesi Kararı Verilen Dosya Sayısı	-
Şüphelinin Teklifi Reddetmesi/ Usulün Uygulanmasından Vazgeçilmesi Nedeniyle İddianame Düzenlenen Dosya Sayısı	2

MUDANYA CUMHURİYET BAŞSAVCILIĞI

1. Cumhuriyet Başsavcılığı Soruşturma Dosyalarının Temizlenme Oranları

Cumhuriyet Başsavcılığı Soruşturma Dosyaları						
	Yıl İçerisinde Gelen Dosya Sayısı	Bir Önceki Yıldan Devreden Dosya Sayısı	Karar Sayısı	Temizlenme Oranı %	Bir Önceki Yıl Temizlenme Oranı	Reel Çalışma
Mudanya CBS	7481	4107	6206	82	97	0,53

2. En Çok Karşılaşılan Suç Türlerine Göre Soruşturmaların Bitirilme Süreleri Ortalaması

Mudanya Cumhuriyet Başsavcılığı Suç Türlerine Göre Soruşturmaların Bitirilme Süreleri Ortalaması		
	Suç Türü	Ortalama Bitirilme Süresi (Gün)
1	Hakaret	57
2	Basit Yaralama	54
3	Tehdit	55
4	Mala Zarar Verme	38
5	Bina İçinde Muhafaza Altına Alınmış Olan Eşya Hakkında Hırsızlık	51
6	Kullanmak İçin Uyuşturucu veya uyarıcı Madde Satın Almak, Kabul Etmek, Bulundurmak, Kullanmak	42
7	Taksirle Bir Kişinin Yaralanmasına Neden Olmak	34
8	Konut Dokunulmazlığını İhlal Etme	60
9	Bilişim Sistemleri Banka veya Kredi Kurumlarının Araç Olarak Kullanılması Suretiyle Dolandırıcılık	77
10	Basit Tehdit	70

3. En Çok Karşılaşılan Suç Türlerine Göre Daimi Arama Dosya Sayısı

En Çok Karşılaşılan Suç Türlerine Göre Daimi Arama Dosya Sayısı		
Suç Türü		Dosya Sayısı
1	Hakaret	46
2	Basit Yaralama	42
3	Tehdit	13
4	Mala Zarar Verme	214
5	Bina İçinde Muhafaza Altına Alınmış Olan Eşya Hakkında Hırsızlık	363
6	Taksirle Bir Kişinin Yaralanmasına Neden Olmak	21
7	Konut Dokunulmazlığını İhlal Etme	233
8	Bilişim Sistemleri Banka veya Kredi Kurumlarının Araç Olarak Kullanılması Suretiyle Dolandırıcılık	112
9	Basit Tehdit	13
10	Sesli Yazılı veya Görüntülü Bir İleti İle Hakaret	37

4. Yıllara Göre Açılan Soruşturma Sayısı

Son Beş Yıla Göre Soruşturma Dosya Sayıları	
2018 Yılı Gelen Dosya	4962
2019 Yılı Gelen Dosya	5859
2020 Yılı Gelen Dosya	5010
2021 Yılı Gelen Dosya	5601
2022 Yılı Gelen Dosya	7481

5. Tutuklama ve Adli Kontrol Talebi ile Mahkemeye Sevk Edilen Şüphelilere İlişkin Dosya Sayıları

Tutuklama Talebi ile Mahkemeye Sevk Edilen Şüphelilere İlişkin Dosya Sayıları		Adli Kontrol Talebi ile Mahkemeye Sevk Edilen Şüphelilere İlişkin Dosya Sayıları	
Tutukluluk Kararı Verilen	105	Adli Kontrol Kararı Verilen	295
Adli Kontrol Kararı Verilen	295	Adli Kontrol Kararı Verilmeyen	284
Tutukluluk Kararı Verilmeyen	147		
Toplam	547	Toplam	579

6. Karar Türüne Göre Dosya Sayıları

Cumhuriyet Başsavcılığı Tarafından Verilen Kararlar	
Soruşturmaya Yer Olmadığı Kararı	137
Kovuşturmaya Yer Olmadığına Dair Karar (Takipsizlik)	2962
İddianame	2165
Birleştirme	163
Görevsizlik	-
Yetkisizlik	535
Fezleke	177
Kamu Davası Açılmasının Ertelenmesi Kararı (Türk Ceza Kanunu 191. Madde)	108
Uzlaşma	546
Ayırma	203
Dava name	0
Daimi Arama Kararı	738
İdari Yaptırım Kararı	13
Seri Yargılama Usulü Talepname Sayısı (Ceza Muhakemesi Kanunu m.250/8)	203
TOPLAM	7950

7. Savcılık Tarafından Verilen Kovuşturmaya Yer Olmadığına İlişkin Kararlara Yapılan İtirazların Akıbeti

Kovuşturmaya Yer Olmadığına Dair Karara Yapılan İtirazın Akıbeti	
Kabul	-
Red	238
İncelemesi Devam Eden	39

8. Cumhuriyet Başsavcılıkları Tarafından Düzenlenen İddianamelerin Akıbeti

Cumhuriyet Başsavcılıkları Tarafından Düzenlenen İddianamelerin Akıbeti	
Mahkemeler Tarafından Kabul Edilen Toplam İddianame Sayısı	2137
Mahkemeler Tarafından İade Edilen Toplam İddianame Sayısı	24

9. Uzlaştırma ile Sonuçlandırılan Soruşturma Sayısı

Uzlaştırma Dosyaları	
Uzlaştırma Bürosuna Gönderilen Toplam Dosya Sayısı	676
Uzlaştırma ile Sonuçlanan Dosya Sayısı	299
Uzlaştırma Sağlanamayan Dosya Sayısı	213

10. Seri Muhakeme Usulüne İlişkin Cumhuriyet Başsavcılığı Dosya Sayıları

Seri Muhakeme Usulü Dosya Sayıları	
Seri Muhakeme Bürosuna Gelen Toplam Dosya Sayısı	301
Seri Muhakeme Bürosuna Gelen Dosyalardan Kovuşturmaya Yer Olmadığına Dair Verilen Dosya Sayısı	-
Seri Muhakeme Usulünün Uygulanması Şüpheliye Teklif Edilen Dosya Sayısı	247
Seri Muhakeme Bürosuna Gelen Dosyalarda Kamu Davasının Açılmasının Ertelenmesi Kararı Verilen Dosya Sayısı	-
Şüphelinin Teklifi Reddetmesi/ Usulün Uygulanmasından Vazgeçilmesi Nedeniyle İddianame Düzenlenen Dosya Sayısı	44

MUSTAFAKEMALPAŞA CUMHURİYET BAŞSAVCILIĞI

1.Cumhuriyet Başsavcılığı Soruşturma Dosyalarının Temizlenme Oranları

Cumhuriyet Başsavcılığı Soruşturma Dosyaları						
Mustafakemalpaşa CBS	Yıl İçerisinde Gelen Dosya Sayısı	Bir Önceki Yıldan Devreden Dosya Sayısı	Karar Sayısı	Temizlenme Oranı %	Bir Önceki Yıl Temizlenme Oranı	Reel Çalışma
	7317	3936	6311	86	103	0,56

2. En Çok Karşılaşılan Suç Türlerine Göre Soruşturmaların Bitirilme Süreleri Ortalaması

Bursa Cumhuriyet Başsavcılığı Suç Türlerine Göre Soruşturmaların Bitirilme Süreleri Ortalaması		
	Suç Türü	Ortalama Bitirilme Süresi (Gün)
1	Taksirle Bir Kişinin Yaralanmasına Neden Olma	18
2	Hakaret	63
3	Basit Yaralama	65
4	Dolandırıcılık	72
5	Tehdit	68
6	Hırsızlık	57
7	Mala Zarar Verme	56
8	Basit Tehdit	70
9	Konut Dokunulmazlığını İhlal Etme	66
10	Adet Gereği Açıkta Bırakılmış Eşya Hakkında Hırsızlık	58

3. En Çok Karşılaşılan Suç Türlerine Göre Daimi Arama Dosya Sayısı

En Çok Karşılaşılan Suç Türlerine Göre Daimi Arama Dosya Sayısı		
Suç Türü		Dosya Sayısı
1	Taksirle Bir Kişinin Yaralanmasına Neden Olma	1183
2	Hakaret	19
3	Basit Yaralama	38
4	Tehdit	12
5	Dolandırıcılık	26
6	Mala Zarar Verme	146
7	Basit Tehdit	2
8	Konut Dokunulmazlığını İhlal Etme	185
9	Adet Gereği Açıkta Bırakılmış Eşya Hakkında Hırsızlık	167
10	Resmi Belgede Sahtecilik	5

4. Yıllara Göre Açılan Soruşturma Sayısı

Son Beş Yıla Göre Soruşturma Dosya Sayıları	
2018 Yılı Gelen Dosya	5106
2019 Yılı Gelen Dosya	5197
2020 Yılı Gelen Dosya	4882
2021 Yılı Gelen Dosya	5710
2022 Yılı Gelen Dosya	7317

5. Tutuklama ve Adli Kontrol Talebi ile Mahkemeye Sevk Edilen Şüphelilere İlişkin Dosya Sayıları

Tutuklama Talebi ile Mahkemeye Sevk Edilen Şüphelilere İlişkin Dosya Sayıları		Adli Kontrol Talebi ile Mahkemeye Sevk Edilen Şüphelilere İlişkin Dosya Sayıları	
Tutukluluk Kararı Verilen	129	Adli Kontrol Kararı Verilen	166
Adli Kontrol Kararı Verilen	166	Adli Kontrol Kararı Verilmeyen	98
Tutukluluk Kararı Verilmeyen	229		
Toplam	524	Toplam	264

6. Karar Türüne Göre Dosya Sayıları

Cumhuriyet Başsavcılığı Tarafından Verilen Kararlar	
Soruşturmaya Yer Olmadığı Kararı	21
Kovuşturmaya Yer Olmadığına Dair Karar (Takipsizlik)	3650
İddianame	1709
Birleştirme	341
Yetkisizlik	220
Fezleke	349
Kamu Davası Açılmasının Ertelenmesi Kararı (Türk Ceza Kanunu 191. Madde)	220
Uzlaşma	628
Ayırma	252
Daimi Arama Kararı	729
İdari Yaptırım Kararı Seri Yargılama Usulü Talepname Sayısı (Ceza Muhakemesi Kanunu m.250/8)	25
TOPLAM	8144

7. Savcılık Tarafından Verilen Kovuşturmaya Yer Olmadığına İlişkin Kararlara Yapılan İtirazların Akıbeti

Kovuşturmaya Yer Olmadığına Dair Karara Yapılan İtirazın Akıbeti	
Kabul	8
Red	176
İncelemesi Devam Eden	61

8. Cumhuriyet Başsavcılıkları Tarafından Düzenlenen İddianamelerin Akıbeti

Cumhuriyet Başsavcılıkları Tarafından Düzenlenen İddianamelerin Akıbeti	
Mahkemeler Tarafından Kabul Edilen Toplam İddianame Sayısı	1657
Mahkemeler Tarafından İade Edilen Toplam İddianame Sayısı	57

9. Uzlaştırma ile Sonuçlandırılan Soruşturma Sayısı

Uzlaştırma Dosyaları	
Uzlaştırma Bürosuna Gönderilen Toplam Dosya Sayısı	628
Uzlaştırma ile Sonuçlanan Dosya Sayısı	300
Uzlaştırma Sağlanamayan Dosya Sayısı	280

10. Seri Muhakeme Usulüne İlişkin Cumhuriyet Başsavcılığı Dosya Sayıları

Seri Muhakeme Usulü Dosya Sayıları	
Seri Muhakeme Bürosuna Gelen Toplam Dosya Sayısı	184
Seri Muhakeme Bürosuna Gelen Dosyalardan Kovuşturmaya Yer Olmadığına Dair Verilen Dosya Sayısı	54
Seri Muhakeme Usulünün Uygulanması Şüpheliye Teklif Edilen Dosya Sayısı	78
Seri Muhakeme Bürosuna Gelen Dosyalarda Kamu Davasının Açılmasının Ertelenmesi Kararı Verilen Dosya Sayısı	119
Şüphelinin Teklifi Reddetmesi/ Usulün Uygulanmasından Vazgeçilmesi Nedeniyle İddianame Düzenlenen Dosya Sayısı	32

ORHANELİ CUMHURİYET BAŞSAVCILIĞI

1.Cumhuriyet Başsavcılığı Soruşturma Dosyalarının Temizlenme Oranları

Cumhuriyet Başsavcılığı Soruşturma Dosyaları						
Orhaneli CBS	Yıl İçerisinde Gelen Dosya Sayısı	Bir Önceki Yıldan Devreden Dosya Sayısı	Karar Sayısı	Temizlenme Oranı %	Bir Önceki Yıl Temizlenme Oranı	Reel Çalışma
	1368	551	1237	90	100	0,64

2. En Çok Karşılaşılan Suç Türlerine Göre Soruşturmaların Bitirilme Süreleri Ortalaması

Bursa Cumhuriyet Başsavcılığı Suç Türlerine Göre Soruşturmaların Bitirilme Süreleri Ortalaması		
	Suç Türü	Ortalama Bitirilme Süresi (Gün)
1	Basit Yaralama	38
2	Hakaret	52
3	Taksirle Bir Kişinin Yaralanmasına Neden Olma	23
4	Tehdit	64
5	Kullanmak İçin Uyuşturucu veya Uyarıcı Madde Satın Almak, Kabul Etmek, Bulundurmak ve Kullanmak	34
6	Mala Zarar Verme	54
7	İmar Kirliliğine Neden Olmak	17
8	Bilişim Sistemleri	81
9	Hırsızlık	56
10	Yapacak Nitelikte Emval Veren Ağaç Kesme	8

3. En Çok Karşılaşılan Suç Türlerine Göre Daimi Arama Dosya Sayısı

En Çok Karşılaşılan Suç Türlerine Göre Daimi Arama Dosya Sayısı		
Suç Türü		Dosya Sayısı
1	Hakaret	1
2	Taksirle Bir Kişi Yaralanmasına Neden Olma	13
3	Tehdit	1
4	Mala Zarar Verme	9
5	Bilişim Sistemleri Banka veya Kredi Kurumlarının Araç Olarak Kullanılması Suretiyle Dolandırıcılık	4
6	Hırsızlık	6
7	Yapacak Nitelikte Emval Veren Ağaç Kesme	5
8	Konut Dokunulmazlığını İhlal Etme	6
9	Bina İçerisinde Muhafaza Altına Alınan Eşya hakkında Hırsızlık	11
10	Nitelikli Olarak Konut Dokunulmazlığını İhlal Etme	1

4. Yıllara Göre Açılan Soruşturma Sayısı

Son Beş Yıla Göre Soruşturma Dosya Sayıları	
2018 Yılı Gelen Dosya	1017
2019 Yılı Gelen Dosya	1159
2020 Yılı Gelen Dosya	1137
2021 Yılı Gelen Dosya	1336
2022 Yılı Gelen Dosya	1368

5. Tutuklama ve Adli Kontrol Talebi ile Mahkemeye Sevk Edilen Şüphelilere İlişkin Dosya Sayıları

Tutuklama Talebi ile Mahkemeye Sevk Edilen Şüphelilere İlişkin Dosya Sayıları		Adli Kontrol Talebi ile Mahkemeye Sevk Edilen Şüphelilere İlişkin Dosya Sayıları	
Tutukluluk Kararı Verilen	17	Adli Kontrol Kararı Verilen	50
Adli Kontrol Kararı Verilen	37		
Tutukluluk Kararı Verilmeyen	37	Adli Kontrol Kararı Verilmeyen	35
Toplam	91	Toplam	85

6. Karar Türüne Göre Dosya Sayıları

Cumhuriyet Başsavcılığı Tarafından Verilen Kararlar	
Soruşturmaya Yer Olmadığı Kararı	9
Kovuşturmaya Yer Olmadığına Dair Karar (Takipsizlik)	799
İddianame	276
Birleştirme	41
Yetkisizlik	75
Fezleke	33
Kamu Davası Açılmasının Ertelenmesi Kararı (TCK 191. Madde)	33
Uzlaşma	106
Ayırma	61
Daimi Arama Kararları	56
İdari Yaptırım Kararı	1
TOPLAM	1490

7. Savcılık Tarafından Verilen Kovuşturmaya Yer Olmadığına İlişkin Kararlara Yapılan İtirazların Akıbeti

Kovuşturmaya Yer Olmadığına Dair Karara Yapılan İtirazın Akıbeti	
Kabul	-
Red	49
İncelemesi Devam Eden	11

8. Cumhuriyet Başsavcılıkları Tarafından Düzenlenen İddianamelerin Akıbeti

Cumhuriyet Başsavcılıkları Tarafından Düzenlenen İddianamelerin Akıbeti	
Mahkemeler Tarafından Kabul Edilen Toplam İddianame Sayısı	272
Mahkemeler Tarafından İade Edilen Toplam İddianame Sayısı	6

9. Uzlaştırma ile Sonuçlandırılan Soruşturma Sayısı

Uzlaştırma Dosyaları	
Uzlaştırma Bürosuna Gönderilen Toplam Dosya Sayısı	106
Uzlaştırma ile Sonuçlanan Dosya Sayısı	90
Uzlaştırma Sağlanamayan Dosya Sayısı	16

10. Seri Muhakeme Usulüne İlişkin Cumhuriyet Başsavcılığı Dosya Sayıları

Seri Muhakeme Usulü Dosya Sayıları	
Seri Muhakeme Bürosuna Gelen Toplam Dosya Sayısı	22
Seri Muhakeme Bürosuna Gelen Dosyalardan Kovuşturmaya Yer Olmadığına Dair Verilen Dosya Sayısı	2
Seri Muhakeme Usulünün Uygulanması Şüpheliye Teklif Edilen Dosya Sayısı	13
Seri Muhakeme Bürosuna Gelen Dosyalarda Kamu Davasının Açılmasının Ertelenmesi Kararı Verilen Dosya Sayısı	-
Şüphelinin Teklifi Reddetmesi/ Usulün Uygulanmasından Vazgeçilmesi Nedeniyle İddianame Düzenlenen Dosya Sayısı	7

ORHANGAZİ CUMHURİYET BAŞSAVCILIĞI

1. Cumhuriyet Başsavcılığı Soruşturma Dosyalarının Temizlenme Oranları

Cumhuriyet Başsavcılığı Soruşturma Dosyaları						
Orhangazi CBS	Yıl İçerisinde Gelen Dosya Sayısı	Bir Önceki Yıldan Devreden Dosya Sayısı	Karar Sayısı	Temizlenme Oranı %	Bir önceki yıl Temizlenme Oranı	Reel Çalışma Oranı
	7018	3896	6556	93	96	0,48

2. En Çok Karşılaşılan Suç Türlerine Göre Soruşturmaların Bitirilme Süreleri Ortalaması

Bursa Cumhuriyet Başsavcılığı Suç Türlerine Göre Soruşturmaların Bitirilme Süreleri Ortalaması		
	Suç Türü	Ortalama Bitirilme Süresi (Gün)
1	Uyuşturucu kullanma, bulundurma	58
2	Hakaret	74
3	Tehdit	78
4	Basit Yaralama	70
5	Taksirle Yaralama	23
6	Nitelikli Dolandırıcılık	136
7	Uyuşturucu madde ticareti	73
8	Nitelikli hırsızlık	46
9	Kişilerin huzur sükûnunu bozma	74
10	Kasten Yaralama	52

3. En Çok Karşılaşılan Suç Türlerine Göre Daimi Arama Dosya Sayısı

En Çok Karşılaşılan Suç Türlerine Göre Daimi Arama Dosya Sayısı		
Suç Türü		Dosya Sayısı
1	Bina içinde muh. Alt. Alınmış eşy. Hırsızlık	90
2	Kul. Gereği açıkta bırakılmış eşyada hırsızlık	91
3	Adet gereği açıkta bırakılmış eşyada hırsızlık	106
4	Konut dokunulmazlığını ihlal etme	152
5	Mala zarar vermek	158
6	Herkesin girebileceği bir yerde bırakmakla birlikte kitlenmek suretiyle hırsızlık	146
7	Dolandırıcılık	34
8	Bilişim sistemleri	34
9	Taksirle yaralama	62

4. Yıllara Göre Açılan Soruşturma Sayısı

Son Beş Yıla Göre Soruşturma Dosya Sayıları	
2018 Yılı Gelen Dosya	4138
2019 Yılı Gelen Dosya	4146
2020 Yılı Gelen Dosya	4287
2021 Yılı Gelen Dosya	5136
2022 Yılı Gelen Dosya	7018

5. Tutuklama ve Adli Kontrol Talebi ile Mahkemeye Sevk Edilen Şüphelilere İlişkin Dosya Sayıları

Tutuklama Talebi ile Mahkemeye Sevk Edilen Şüphelilere İlişkin Dosya Sayıları		Adli Kontrol Talebi ile Mahkemeye Sevk Edilen Şüphelilere İlişkin Dosya Sayıları	
Tutukluluk Kararı Verilen	147	Adli Kontrol Kararı Verilen	263
Adli Kontrol Kararı Verilen	263	Adli Kontrol Kararı Verilmeyen	248
Tutukluluk Kararı Verilmeyen	129		
Toplam	539	Toplam	511

6. Karar Türüne Göre Dosya Sayıları

Cumhuriyet Başsavcılığı Tarafından Verilen Kararlar	
Soruşturmaya Yer Olmadığı Kararı	210
Kovuşturmaya Yer Olmadığına Dair Karar (Takipsizlik)	3590
İddianame	1851
Birleştirme	429
Görevsizlik	1
Yetkisizlik	338
Fezleke	214
Kamu Davası Açılmasının Ertelenmesi Kararı (Türk Ceza Kanunu 191. Madde)	88
Uzlaşma	464
Ayırma	267
Daimi Arama Kararı	306
İdari Yaptırım Kararı Seri Yargılama Usulü Talepname Sayısı (CMK M. 250/8)	15
TOPLAM	7563

7. Savcılık Tarafından Verilen Kovuşturmaya Yer Olmadığına İlişkin Kararlara Yapılan İtirazların Akıbeti

Kovuşturmaya Yer Olmadığına Dair Karara Yapılan İtirazın Akıbeti	
Kabul	3
Red	56
İncelemesi Devam Eden	20

8. Cumhuriyet Başsavcılıkları Tarafından Düzenlenen İddianamelerin Akıbeti

Cumhuriyet Başsavcılıkları Tarafından Düzenlenen İddianamelerin Akıbeti	
Mahkemeler Tarafından Kabul Edilen Toplam İddianame Sayısı	1792
Mahkemeler Tarafından İade Edilen Toplam İddianame Sayısı	49

9. Uzlaştırma ile Sonuçlandırılan Soruşturma Sayısı

Uzlaştırma Dosyaları	
Uzlaştırma Bürosuna Gönderilen Toplam Dosya Sayısı	924
Uzlaştırma ile Sonuçlanan Dosya Sayısı	464
Uzlaştırma Sağlanamayan Dosya Sayısı	347

10. Seri Muhakeme Usulüne İlişkin Cumhuriyet Başsavcılığı Dosya Sayıları

Seri Muhakeme Usulü Dosya Sayıları	
Seri Muhakeme Bürosuna Gelen Toplam Dosya Sayısı	354
Seri Muhakeme Bürosuna Gelen Dosyalardan Kovuşturmaya Yer Olmadığına Dair Verilen Dosya Sayısı	1007
Seri Muhakeme Usulünün Uygulanması Şüpheliye Teklif Edilen Dosya Sayısı	492
Seri Muhakeme Bürosuna Gelen Dosyalarda Kamu Davasının Açılmasının Ertelenmesi Kararı Verilen Dosya Sayısı	30
Şüphelinin Teklifi Reddetmesi/ Usulün Uygulanmasından Vazgeçilmesi Nedeniyle İddianame Düzenlenen Dosya Sayısı	361

5. MAHKEMELERE İLİŞKİN BİLGİLER

BURSA ADLİYESİ

1. Mahkeme Kararlarına Karşı Anayasa Mahkemesi (AYM) veya Avrupa İnsan Hakları Mahkemesi'ne (AİHM) Yapılan Başvurular Neticesinde Tespit Edilen İhlal Kararları

Anayasa Mahkemesi'ne (AYM) Yapılan Başvurular Neticesinde Tespit Edilen İhlal Kararları		
Mahkeme Adı	Toplam Başvuru Sayısı	İhlal Tespit Edilen Dosya Sayısı
Bulunmamaktadır		

Avrupa İnsan Hakları Mahkemesi'ne (AİHM) Yapılan Başvurular Neticesinde Tespit Edilen İhlal Kararları	
Toplam Başvuru Sayısı	İhlal Tespit Edilen Dosya Sayısı
Bulunmamaktadır.	

2.Görevlendirilen Zorunlu Müdafi Sayısı, Görevlendirilen Adli Yardım Avukat Sayısı

Görevlendirilen Zorunlu Müdafi Sayısı, Görevlendirilen Adli Yardım Avukat Sayısı	
Zorunlu Müdafi Sayısı	Görevlendirilen Adli Yardım Avukat Sayısı
21630	705

3.Arabuluculuk Uygulamasına Ait Karara Bağlanan Dosya Sayısı

İhtiyari Arabuluculuk Uygulaması Karara Bağlanan Dosya Sayıları		Dava Şartı Arabuluculuk Uygulaması Karara Bağlanan Dosya Sayıları	
Anlaşma Sağlanan	4	Anlaşma Sağlanan	2241
Anlaşma Sağlanmayan	21	Anlaşma Sağlanmayan	11280

4. Davaların Temizlenme Oranları

Davaların Temizlenme Oranları						
Mahkemeler	Yıl İçerisinde Gelen Dosya Sayısı	Bir Önceki Yıldan Devreden Dosya Sayısı	Karar Sayısı	Temizlenme Oranı %	Bir önceki yıl Temizlenme Oranı	Reel Çalışma Oranı
1. Ağır Ceza Mahkemesi	430	558	442	102	129	0,44
2. Ağır Ceza Mahkemesi	545	333	497	91	112	0,56
3 Ağır Ceza Mahkemesi	520	720	628	120	102	0,50
4. Ağır Ceza Mahkemesi	483	623	501	103	108	0,45
5. Ağır Ceza Mahkemesi	511	742	516	100	86	0,41
6. Ağır Ceza Mahkemesi	593	299	406	68	104	0,45
7 Ağır Ceza Mahkemesi	527	477	589	111	51	0,58
8. Ağır Ceza Mahkemesi	358	242	334	93	123	0,55
9. Ağır Ceza Mahkemesi	508	358	511	100	87	0,59
10. Ağır Ceza Mahkemesi	446	532	433	97	86	0,44
11.Ağır Ceza Mahkemesi	491	321	446	90	95	0,54
12. Ağır Ceza Mahkemesi	752	435	449	59	99	0,37
13. Ağır Ceza Mahkemesi	841	414	673	80	56	0,53
14.Ağır Ceza Mahkemesi	749	498	594	79	48	0,47
15. Ağır Ceza Mahkemesi	801	493	518	64	110	0,40
16. Ağır Ceza Mahkemesi	760	527	555	73	97	0,43
Çocuk Ağır Ceza Mahkemesi	375	196	334	89	135	0,58

1. Asliye Ceza Mahkemesi 1/2	2126	1760	1914	90	88	0,49
2. Asliye Ceza Mahkemesi	1085	1004	1156	106	112	0,55
3. Asliye Ceza Mahkemesi	1288	574	1158	89	98	0,62
4. Asliye Ceza Mahkemesi	2623	191	2686	102	112	0,95
5. Asliye Ceza Mahkemesi	2617	199	2640	100	143	0,93
6. Asliye Ceza Mahkemesi	1021	579	1057	103	110	0,66
7.Asliye Ceza Mahkemesi	1236	1197	1287	104	76	0,52
8. Asliye Ceza Mahkemesi	1018	1263	1081	106	87	0,47
9. Asliye Ceza Mahkemesi	1077	543	1104	102	102	0,68
10. Asliye Ceza Mahkemesi	1000	347	1160	116	160	0,86
11. Asliye Ceza Mahkemesi	1085	927	1051	96	98	0,52
12. Asliye Ceza Mahkemesi	1109	722	966	87	90	0,52
13. Asliye Ceza Mahkemesi	1052	1105	1095	104	92	0,50
14. Asliye Ceza Mahkemesi	1086	801	960	88	79	0,50
15. Asliye Ceza Mahkemesi	795	1532	1002	126	88	0,43
16.Asliye Ceza Mahkemesi	1145	895	1074	93	121	0,52
17. Asliye Ceza Mahkemesi	1115	1263	1199	107	76	0,50
18. Asliye Ceza Mahkemesi	1074	1322	1109	103	114	0,46
19. Asliye Ceza Mahkemesi	1067	929	1104	103	77	0,55
20. Asliye Ceza Mahkemesi	1030	1180	973	94	87	0,44
21.Asliye Ceza Mahkemesi	1064	648	1118	105	130	0,65
22. Asliye Ceza Mahkemesi	855	1270	1118	130	113	0,52
23. Asliye Ceza Mahkemesi	993	1447	1087	109	74	0,44
24. Asliye Ceza Mahkemesi	1061	987	1084	102	88	0,52

25. Asliye Ceza Mahkemesi	921	638	918	99	105	0,49
26. Asliye Ceza Mahkemesi	921	949	1137	123	101	0,60
27. Asliye Ceza Mahkemesi	975	567	911	93	117	0,59
28.Asliye Ceza Mahkemesi	995	763	630	63	125	0,35
29. Asliye Ceza Mahkemesi	865	878	888	102	106	0,50
30. Asliye Ceza Mahkemesi	946	851	751	79	119	0,41
31. Asliye Ceza Mahkemesi	939	790	930	99	128	0,53
32. Asliye Ceza Mahkemesi	954	493	967	101	119	0,66
33. Asliye Ceza Mahkemesi	954	552	667	69	116	0,44
34. Asliye Ceza Mahkemesi	884	453	884	100	119	0,66
35. Asliye Ceza Mahkemesi	854	1053	1158	135	27	0,60
36. Asliye Ceza Mahkemesi	891	1129	809	90	24	0,40
37. Asliye Ceza Mahkemesi	900	717	567	63	18	0,35
38. Asliye Ceza Mahkemesi	866	-	187	21	-	0,21
39. Asliye Ceza Mahkemesi	870	-	105	12	-	0,12
1. Sulh Ceza Hâkimliği	10796	643	10840	100	96	0,94
2. Sulh Ceza Hâkimliği	11471	600	11613	101	98	0,96
3. Sulh Ceza Hâkimliği	9451	638	9873	104	98	0,97
4. Sulh Ceza Hâkimliği	9042	285	8971	99	98	0,96
5. Sulh Ceza Hâkimliği	8629	295	8842	102	100	0,99
6. Sulh Ceza Hâkimliği	9052	409	9326	103	97	0,98
1.Çocuk Mahkemesi	494	446	504	102	100	0,53
2. Çocuk Mahkemesi	570	406	679	119	99	0,69
3.Çocuk Mahkemesi	669	241	635	94	96	0,69

4. Çocuk Mahkemesi	532	283	379	71	97	0,46
1. İnfaz Hâkimliği	8668	244	8820	101	100	0,98
2.İnfaz Hâkimliği	8827	46	8840	100	99	0,99
3. İnfaz Hâkimliği	8660	107	8763	101	96	0,99
4. infaz Hâkimliği	9024	76	9087	100	97	0,99
1. Asliye Ticaret Mahkemesi	1508	1477	1292	85	95	0,43
2. Asliye Ticaret Mahkemesi	1453	1505	1483	102	88	0,50
3.Asliye Ticaret Mahkemesi	1355	1143	1324	97	92	0,53
1. Asliye Hukuk Mahkemesi	615	452	510	82	98	0,47
2.Asliye Hukuk Mahkemesi	587	397	544	92	100	0,55
3. Asliye Hukuk Mahkemesi 1/2	1126	913	888	78	96	0,43
4 Asliye Hukuk Mahkemesi	658	602	510	77	92	0,40
5. Asliye Hukuk Mahkemesi	584	568	461	78	105	0,40
6. Asliye Hukuk Mahkemesi	672	568	293	43	104	0,23
7. Asliye Hukuk Mahkemesi	605	647	551	91	107	0,44
8. Asliye Hukuk Mahkemesi	565	650	500	88	105	0,41
9. Asliye Hukuk Mahkemesi	597	236	476	79	92	0,57
10. Asliye Hukuk Mahkemesi	529	352	447	84	103	0,50
11. Asliye Hukuk Mahkemesi	541	325	415	76	98	0,47
12. Asliye Hukuk Mahkemesi	538	315	418	77	104	0,43
13.Asliye Hukuk Mahkemesi	538	582	490	91	11	0,43
14.Asliye Hukuk Mahkemesi	528	609	537	101	28	0,47
15. Asliye Hukuk Mahkemesi	530	308	442	83	41	0,52
1. Aile Mahkemesi	7	97	41	585	910	0,49

2. Aile Mahkemesi	947	508	873	92	104	0,60
3. Aile Mahkemesi	1024	573	929	90	100	0,58
4. Aile Mahkemesi	1027	494	1041	101	103	0,68
5.Aile Mahkemesi	1007	374	973	96	101	0,70
6.Aile Mahkemesi	1016	728	1012	99	95	0,58
7. Aile Mahkemesi	1015	729	921	90	81	0,52
8. Aile Mahkemesi	1036	482	956	92	90	0,62
9. Aile Mahkemesi	1027	558	855	83	91	0,53
10. Aile Mahkemesi	1007	510	958	95	90	0,63
11. Aile Mahkemesi	1002	387	956	95	98	0,68
12. Aile Mahkemesi	1020	447	945	92	96	0,64
13.Aile Mahkemesi	991	511	893	90	78	0,59
1. Sulh Hukuk Mahkemesi	2195	333	2041	92	103	0,80
2. Sulh Hukuk Mahkemesi	2621	549	2571	98	103	0,81
3. Sulh Hukuk Mahkemesi	2604	514	2380	91	104	0,76
4. Sulh Hukuk Mahkemesi	2615	478	2369	90	96	0,76
5. Sulh Hukuk Mahkemesi	2611	395	2385	91	93	0,79
6. Sulh Hukuk Mahkemesi	2620	515	2417	92	99	0,77
7.Sulh Hukuk Mahkemesi	1925	648	1868	97	92	0,72
8.Sulh Hukuk Mahkemesi	1934	656	2025	104	89	0,78
9. Sulh Hukuk Mahkemesi	1922	416	1923	100	97	0,82
10. Sulh Hukuk Mahkemesi	1931	399	1922	99	94	0,82
1. İş Mahkemesi	554	1128	571	103	100	0,33
2. İş Mahkemesi	492	978	496	100	130	0,33

3. İş Mahkemesi	524	958	633	120	104	0,42
4. İş Mahkemesi	544	477	511	93	118	0,50
5. İş Mahkemesi	518	925	559	107	78	0,38
6. İş Mahkemesi	454	810	547	120	85	0,43
7. İş Mahkemesi	480	655	439	91	116	0,38
8. İş Mahkemesi	506	533	408	80	137	0,39
9. İş Mahkemesi	519	683	583	112	100	0,48
10.İş Mahkemesi	477	762	465	97	144	0,37
11. İş Mahkemesi	465	869	556	119	157	0,41
12. İş Mahkemesi	479	793	564	117	81	0,44
13. İş Mahkemesi	405	857	663	163	60	0,52
14. İş Mahkemesi	461	811	401	86	83	0,31
15. İş Mahkemesi	448	465	343	76	133	0,37
16. İş Mahkemesi	466	695	522	112	139	0,44
17. İş Mahkemesi	471	591	509	108	102	0,47
1. İcra Ceza Mahkemesi	337	216	385	114	170	0,69
1. İcra Hukuk Mahkemesi	860	229	867	100	102	0,79
2. İcra Ceza Mahkemesi	306	595	718	234	266	0,79
2. İcra Hukuk Mahkemesi	1048	475	1080	103	108	0,70
3. İcra Ceza Mahkemesi	367	302	496	135	192	0,74
3. İcra Hukuk Mahkemesi	924	406	911	98	90	0,68
4.İcra Ceza Mahkemesi	367	227	441	120	195	0,74
4. İcra Hukuk Mahkemesi	968	271	960	99	115	0,77
5.İcra Ceza Mahkemesi	304	230	407	133	169	0,76

5. İcra Hukuk Mahkemesi	879	254	1005	114	102	0,88
6. İcra Ceza Mahkemesi	313	188	348	111	164	0,69
6. İcra Hukuk Mahkemesi	738	210	734	99	108	0,77
7. İcra Ceza Mahkemesi	309	353	500	161	181	0,75
7. İcra Hukuk Mahkemesi	850	438	866	101	91	0,67
8. İcra Ceza Mahkemesi	302	215	411	136	295	0,79
8. İcra Hukuk Mahkemesi	891	287	935	104	125	0,79
9. İcra Ceza Mahkemesi	217	166	263	121	182	0,68
9. İcra Hukuk Mahkemesi	535	310	671	125	103	0,79
10. İcra Ceza Mahkemesi	273	236	346	126	165	0,67
10. İcra Hukuk Mahkemesi	1050	235	1028	97	88	0,80
1. Tüketici Mahkemesi	506	882	736	145	96	0,53
2. Tüketici Mahkemesi	535	905	662	123	123	0,45
3. Tüketici Mahkemesi	529	582	556	105	80	0,50
4. Tüketici Mahkemesi	538	597	598	111	95	0,52
5.Tüketici Mahkemesi	523	654	513	98	96	0,43
Kadastro Mahkemesi	175	163	96	54	54	0,28

5. Yargılamanın Yenilenmesi (CMK 311 Maddesi) Talep Sayıları

Yargılamanın Yenilenmesi Talebi Dosyaları			
Mahkemeler	Kabul	Red	Toplam
1.Ağır Ceza Mahkemesi	-	987	987
2.Ağır Ceza Mahkemesi	1	54	55
3.Ağır Ceza Mahkemesi	-	2	2
5. Ağır Ceza Mahkemesi	-	17	17
6.Ağır Ceza Mahkemesi	-	18	18
7.Ağır Ceza Mahkemesi	1	33	34

9. Ağır Ceza Mahkemesi	1	1	2
11.Ağır Ceza Mahkemesi	-	1	1
12.Ağır Ceza Mahkemesi	-	5	5
13.Ağır Ceza Mahkemesi	1	29	30
14.Ağır Ceza Mahkemesi	-	8	8
15.Ağır Ceza Mahkemesi	-	16	16
16. Ağır Ceza Mahkemesi	-	5	5
2.Asliye Ceza Mahkemesi	-	1	1
3.Asliye Ceza Mahkemesi	-	8	8
4.Asliye Ceza Mahkemesi	-	21	21
5.Asliye Ceza Mahkemesi	-	8	8
6.Asliye Ceza Mahkemesi	-	22	22
7.Asliye Ceza Mahkemesi	2	21	23
8.Asliye Ceza Mahkemesi	-	40	40
9.Asliye Ceza Mahkemesi	2	81	83
11.Asliye Ceza Mahkemesi	-	30	30
12.Asliye Ceza Mahkemesi	-	32	32
13.Asliye Ceza Mahkemesi	-	38	38
14.Asliye Ceza Mahkemesi	1	55	56
15.Asliye Ceza Mahkemesi	8	1	9
16. Asliye Ceza Mahkemesi	-	39	39
17.Asliye Ceza Mahkemesi	2	12	14
18.Asliye Ceza Mahkemesi	-	1	1
19. Asliye Ceza Mahkemesi	-	6	6
21.Asliye Ceza Mahkemesi	1	1	2
22. Asliye Ceza Mahkemesi	-	1	1
23.Asliye Ceza Mahkemesi	1	-	1
24.Asliye Ceza Mahkemesi	-	26	26
25. Asliye Ceza Mahkemesi	-	4	4
26.Asliye Ceza Mahkemesi	-	2	2
27.Asliye Ceza Mahkemesi	-	9	9
28.Asliye Ceza Mahkemesi	1	5	6
29. Asliye Ceza Mahkemesi	2	9	11
30.Asliye Ceza Mahkemesi	-	29	29
33.Asliye Ceza Mahkemesi	-	3	3

34.Asliye Ceza Mahkemesi	1	9	10
1.Çocuk Mahkemesi	1	-	1
3.Çocuk Mahkemesi	3	22	25
4.Çocuk Mahkemesi	6	19	25
2. Asliye Hukuk Mahkemesi	-	2	1
3.Asliye Hukuk Mahkemesi	-	2	2
7. Asliye Hukuk Mahkemesi	-	1	1
2. İcra Ceza Mahkemesi	2	-	2
5. İcra Hukuk Mahkemesi	-	2	2

6. Yargılamanın İadesi (HMK 375 Maddesi) Talep Sayıları

Yargılamanın İadesi Talebi Dosyaları			
Mahkemeler	Kabul	Red	Toplam
3. Asliye Ticaret Mahkemesi	1	-	1
1.Asliye Hukuk Mahkemesi	-	2	2
5.Asliye Hukuk Mahkemesi	-	2	2
6. Asliye Hukuk Mahkemesi	-	3	3
9.Asliye Hukuk Mahkemesi	-	1	1
12. Asliye Hukuk Mahkemesi	-	2	2
3.Aile Mahkemesi	1	-	1
3. Sulh Hukuk Mahkemesi	-	3	3
5. Sulh Hukuk Mahkemesi	-	2	2
9. Sulh Hukuk Mahkemesi	1	-	1
10. Sulh Hukuk Mahkemesi	-	-	2
5. İş Mahkemesi	1	-	1
9.İş Mahkemesi	-	2	2
3.İcra Hukuk Mahkemesi	1	-	1
7. İcra Hukuk Mahkemesi	-	1	1

7. Temyiz ve İstinaf İncelemelerine Giden Dosya Sayıları

Temyiz İncelemesine Giden Dosya Bilgileri							
Mahkeme	Red	Onama	Bozma	Düzelterek Onama	Geri Çevirme	Yargıtay'da	Giden
1. Ağır Ceza Mahkemesi	-	4	2	2	1	32	46
2. Ağır Ceza Mahkemesi	1	5	1	1	1	33	42
3 Ağır Ceza Mahkemesi	-	4	1	-	1	49	57

4. Ağır Ceza Mahkemesi	9	45	28	35	-	38	41
5. Ağır Ceza Mahkemesi	1	3	1	1	1	47	54
6. Ağır Ceza Mahkemesi	1	4	1	-	1	19	26
7 Ağır Ceza Mahkemesi	_	2	-	-	-	15	17
8. Ağır Ceza Mahkemesi	_	1	1	-	-	-	254
9. Ağır Ceza Mahkemesi	_	-	-	-	-	-	2
10. Ağır Ceza Mahkemesi	_	-	-	-	-	1	1
11.Ağır Ceza Mahkemesi	_	-	-	-	-	-	-
12. Ağır Ceza Mahkemesi	_	-	-	-	-	5	5
13. Ağır Ceza Mahkemesi	_	1	-	-	-	4	5
14. Ağır Ceza Mahkemesi	_	-	-	-	-	-	-
15. Ağır Ceza Mahkemesi	_	-	-	-	-	4	6
16. Ağır Ceza Mahkemesi	_	-	-	-	-	2	2
Çocuk Ağır Ceza Mahkemesi	_	1	-	-	-	-	15
1.Asliye Ceza Mahkemesi ½	_	6	1	1	-	87	102
2. Asliye Ceza Mahkemesi	1	7	3	1	1	35	18
3. Asliye Ceza Mahkemesi	_	-	-	1	-	18	19
4. Asliye Ceza Mahkemesi	-	2	3	-	-	22	27
5. Asliye Ceza Mahkemesi	_	2	-	-	-	16	18
6. Asliye Ceza Mahkemesi	_	2	-	-	-	21	23
7.Asliye Ceza Mahkemesi	-	4	1	-	1	22	28
8. Asliye Ceza Mahkemesi	1	1	-	-	1	2	5
9. Asliye Ceza Mahkemesi	_	1	1	1	-	13	13
10. Asliye Ceza Mahkemesi	1	4	3	1	2	24	35
11. Asliye Ceza Mahkemesi	1	3	1	-	-	17	29
12. Asliye Ceza Mahkemesi	-	1	1	1	-	18	21
13 Asliye Ceza Mahkemesi	_	4	3	1	5	22	35
14. Asliye Ceza Mahkemesi	_	4	3	5	1	25	38
15. Asliye Ceza Mahkemesi	1	3	2	3	4	28	41
16.Asliye Ceza Mahkemesi	_	3	1	-	1	26	31
17. Asliye Ceza Mahkemesi	1	2	-	1	1	9	14
18 Asliye Ceza Mahkemesi	_	2	1	-	-	9	12
19. Asliye Ceza Mahkemesi	2	2	1	-	-	12	17
20. Asliye Ceza Mahkemesi	_	1	1	-	1	6	11
21.Asliye Ceza Mahkemesi	_	2	1	-	1	13	17
22.Asliye Ceza Mahkemesi	-	-	1	-	-	17	17
23. Asliye Ceza Mahkemesi	1	3	-	1	1	17	21
24. Asliye Ceza Mahkemesi	_	2	-	-	-	11	11
28. Asliye Ceza Mahkemesi	_	-	2	-	-	2	4
36. Asliye Ceza Mahkemesi	-	1	-	2	-	9	12
37. Asliye Ceza Mahkemesi	-	-	-	-	-	1	1
1.Çocuk Mahkemesi	_	2	1	1	-	18	30

2. Çocuk Mahkemesi	-	1	-	1	-	16	18
3.Çocuk Mahkemesi	1	6	2	1	1	27	38
1. İnfaz Hâkimliği	-	-	1	-	-	1	2
2. İnfaz Hâkimliği	-	-	-	-	1	1	2
3. İnfaz Hâkimliği	-	-	1	-	-	1	2
1.Asliye Ticaret Mah.	2	11	3	1	-	31	54
2. Asliye Ticaret Mah.	-	4	5	-	-	19	39
3.Asliye Ticaret Mah.	-	1	-	-	-	1	2
1. Asliye Hukuk Mahkemesi	1	13	5	8	-	28	70
2.Asliye Hukuk Mahkemesi	-	5	2	1	-	15	23
3. Asliye Hukuk Mahkemesi	1	12	3	3	-	38	70
4. Asliye Hukuk Mahkemesi	3	10	6	10	-	20	49
5. Asliye Hukuk Mahkemesi	9	5	1	3	-	25	42
6. Asliye Hukuk Mahkemesi	8	3	1	4	-	34	50
7. Asliye Hukuk Mahkemesi	1	11	7	13	-	14	53
8. Asliye Hukuk Mahkemesi	3	6	4	5	-	23	41
12.Asliye Hukuk Mahkemesi	-	2	1	-	-	3	6
14.Asliye Hukuk Mahkemesi	1	1	-	1	-	6	13
1. Aile Mahkemesi	-	-	-	-	-	1	1
2. Aile Mahkemesi	1	3	-	2	-	3	9
3. Aile Mahkemesi	-	-	1	-	-	-	2
4.Aile Mahkemesi	1	1	-	-	-	1	3
5.Aile Mahkemesi	2	2	-	2	-	-	6
6. Aile Mahkemesi	-	-	1	-	-	1	2
7. Aile Mahkemesi	-	-	-	-	-	1	1
9. Aile Mahkemesi	-	-	-	-	-	-	1
1. Sulh Hukuk Mahkemesi	-	2	-	1	-	1	4
2. Sulh Hukuk Mahkemesi	1	2	-	1	-	2	6
3. Sulh Hukuk Mahkemesi	-	1	-	-	-	1	2
4. Sulh Hukuk Mahkemesi	1	1	-	-	-	3	5
6. Sulh Hukuk Mahkemesi	-	-	-	-	-	1	2
7. Sulh Hukuk Mahkemesi	-	-	-	-	-	2	3
8. Sulh Hukuk Mahkemesi	-	2	-	-	-	2	2
9. Sulh Hukuk Mahkemesi	-	-	-	-	-	6	7
10.Sulh Hukuk Mahkemesi	-	-	-	-	-	5	10
1. İş Mahkemesi	1	20	1	-	3	20	45
2. İş Mahkemesi	1	2	-	-	-	1	4
3.İş Mahkemesi	-	4	-	-	-	1	5
4. İş Mahkemesi	1	1	1	-	-	1	-
5. İş Mahkemesi	-	6	2	1	-	2	11
6. İş Mahkemesi	-	8	-	-	-	6	15
7. İş Mahkemesi	1	4	-	-	-	2	2

8. İş Mahkemesi	-	2	1	-	-	-	3
9. İş Mahkemesi	-	2	-	-	-	-	1
10. İş Mahkemesi	1	7	4	-	-	5	12
11. İş Mahkemesi	1	2	2	1	-	-	6
13. İş Mahkemesi	-	2	1	-	-	3	6
14. İş Mahkemesi	-	-	1	-	-	1	1
15. İş Mahkemesi	1	2	-	-	-	-	3
16. İş Mahkemesi	-	1	-	-	-	-	1
17. İş Mahkemesi	-	-	-	-	-	1	1
1.İcra Hukuk Mahkemesi	-	1	-	-	-	1	2
2. İcra Hukuk Mahkemesi	-	2	1	-	-	3	5
3. İcra Ceza Mahkemesi	-	-	24	-	3	3	61
3. İcra Hukuk Mahkemesi	-	-	1	-	-	2	4
4. İcra Ceza Mahkemesi	-	-	-	-	-	3	3
4. İcra Hukuk Mahkemesi	-	1	-	-	-	-	1
5.İcra Ceza Mahkemesi	-	-	-	-	-	1	1
5. İcra Hukuk Mahkemesi	3	3	-	-	1	4	4
6. İcra Ceza Mahkemesi	-	1	-	1	-	2	4
6. İcra Hukuk Mahkemesi	5	6	-	-	-	-	12
7. İcra Ceza Mahkemesi	-	-	-	-	-	1	1
7. İcra Hukuk Mahkemesi	1	3	-	-	-	2	7
8. İcra Hukuk Mahkemesi	-	2	-	-	-	-	2
1.Tüketici Mahkemesi	-	2	-	-	-	3	5
2. Tüketici Mahkemesi	-	-	-	-	-	1	1
3. Tüketici Mahkemesi	1	1	-	-	-	2	-
4. Tüketici Mahkemesi	1	-	-	-	3	-	4
5. Tüketici Mahkemesi	-	1	1	1	-	4	13
Kadastro Mahkemesi	-	5	3	3	-	14	30

İstinaf İncelemesine Giden Dosya Bilgileri							
Mahkeme	Başvurunun Reddi	Bozma+ İlk Drece Mah. Gönderme	Başvurunun Esastan Reddi	Düzelterek Hak. Red 303. Mad. Göre	Bozma+ İlk Derece ah. Gönderme	Bozma + Yeniden Hüküm Kurma	Halen İncelemede
1. Ağır Ceza Mahkemesi	-	10	11	-	1	-	168
2. Ağır Ceza Mahkemesi	1	1	7	-	1	-	253
3. Ağır Ceza Mahkemesi	9	7	9	-	-	-	260
4. Ağır Ceza Mahkemesi	-	31	41	35	-	-	230
5. Ağır Ceza Mahkemesi	3	4	8	-	-	2	212
6. Ağır Ceza Mahkemesi	3	7	16	-	-	2	206
7. Ağır Ceza Mahkemesi	-	6	25	-	-	-	267
8. Ağır Ceza Mahkemesi	-	1	1	-	-	-	254
9. Ağır Ceza Mahkemesi	1	2	5	-	2	2	250
10. Ağır Ceza Mahkemesi	1	1	5	-	-	-	218
11.Ağır Ceza Mahkemesi	2	3	7	-	-	-	257
12. Ağır Ceza Mahkemesi	3	6	7	-	-	-	230
13. Ağır Ceza Mahkemesi	2	12	19	-	-	-	266
14. Ağır Ceza Mahkemesi	-	7	6	-	2	-	293
15. Ağır Ceza Mahkemesi	-	7	6	-	-	-	256
16. Ağır Ceza Mahkemesi	2	4	7	-	3	-	261
Çocuk Ağır Ceza Mah.	11	2	6	-	-	-	130
1.Asliye Ceza Mahkemesi 1/2	3	8	31	-	-	-	319
2. Asliye Ceza Mahkemesi	5	16	39	2	-	-	388
3. Asliye Ceza Mahkemesi	-	44	67	-	44	3	56
4.Asliye Ceza Mahkemesi	2	9	16	72	9	48	67
5. Asliye Ceza Mahkemesi	3	26	23	-	-	-	131
6. Asliye Ceza Mahkemesi	1	19	18	4	-	-	233
7.Asliye Ceza Mahkemesi	-	20	19	-	20	-	252
8. Asliye Ceza Mahkemesi	2	6	4	-	-	-	166
9. Asliye Ceza Mahkemesi	7	9	13	-	3	-	250
10. Asliye Ceza Mahkemesi	6	17	17	3	3	1	267
11. Asliye Ceza Mahkemesi	-	11	9	-	-	1	187
12. Asliye Ceza Mahkemesi	7	5	15	-	-	-	182
13. Asliye Ceza Mahkemesi	3	8	6	-	-	-	228

14. Asliye Ceza Mahkemesi	2	6	6	-	-	-	162
15. Asliye Ceza Mahkemesi	1	5	14	-	5	-	209
16. Asliye Ceza Mahkemesi	6	11	15	2	11	68	246
17. Asliye Ceza Mahkemesi	1	5	11	-	-	-	199
18. Asliye Ceza Mahkemesi	3	8	7	-	-	-	189
19. Asliye Ceza Mahkemesi	-	5	6	-	5	1	248
20. Asliye Ceza Mahkemesi	6	10	10	4	10	4	271
21. Asliye Ceza Mahkemesi	4	15	27	-	-	1	296
22. Asliye Ceza Mahkemesi	3	4	11	-	-	-	244
23. Asliye Ceza Mahkemesi	-	8	6	-	-	-	205
24. Asliye Ceza Mahkemesi	4	4	11	-	-	-	183
25. Asliye Ceza Mahkemesi	1	5	9	-	-	-	182
26. Asliye Ceza Mahkemesi	7	3	11	-	-	-	228
27. Asliye Ceza Mahkemesi	2	-	8	-	6	-	260
28. Asliye Ceza Mahkemesi	1	11	5	-	-	1	183
29. Asliye Ceza Mahkemesi	7	2	4	-	-	-	231
30. Asliye Ceza Mahkemesi	-	3	7	-	-	-	219
31. Asliye Ceza Mahkemesi	6	6	4	-	-	-	281
32. Asliye Ceza Mahkemesi	8	5	20	-	-	-	226
33. Asliye Ceza Mahkemesi	-	5	-	-	5	-	104
34. Asliye Ceza Mahkemesi	4	3	3	-	3	-	190
35. Asliye Ceza Mahkemesi	1	2	4	-	2	-	205
36. Asliye Ceza Mahkemesi	1	4	3	-	-	-	173
37. Asliye Ceza Mahkemesi	-	1	-	-	-	-	70
39. Asliye Ceza Mahkemesi	-	-	-	-	-	-	8
1. Çocuk Mahkemesi	-	5	20	2	5	-	220
2. Çocuk Mahkemesi	4	2	16	-	-	1	221
3.Çocuk Mahkemesi	4	8	19	-	-	1	239
4.Çocuk Mahkemesi	3	1	7	-	-	1	135
1. İcra Ceza Mahkemesi	-	-	19	-	-	-	50
2. İcra Ceza Mahkemesi	1	2	18	-	-	-	102
3. İcra Ceza Mahkemesi	-	-	24	-	3	3	61
4. İcra Ceza Mahkemesi	-	-	12	-	-	-	-
5. İcra Ceza Mahkemesi	1	5	13	7	5	-	62
6. İcra Ceza Mahkemesi	-	-	7	-	-	-	43
7. İcra Ceza Mahkemesi	-	9	19	1	-	-	69
8. İcra Ceza Mahkemesi	-	2	10	-	-	-	72
9. İcra Ceza Mahkemesi	1	-	4	-	-	-	46
10. İcra Ceza Mahkemesi	3	1	2	-	-	-	54

İstinaf İncelemesine Giden Dosya Bilgileri								
Mahkeme	Başvurunun Esastan Reddi (Hmk 1-b-1)	Başvuru Şartlarının Gereğinin Yerine Getirilmediğinden Red (Hmk 352)	Başvuru Gerekçesinin Gösterilememesi Nedeniyle Red (Hmk 352)	Kararın Kaldıralarak Dosyanın İlk Derece Mahkemesine Gönderilmesi	Kararın Düzeltilerek Esas Hakkında Hüküm (Hmk 1-b-2)	Yargılamada Bulunan Eksiklikler Ned. Yeniden Esas Hak. Karar (353-1-b-3)	Kararın Kaldırılarak Yeniden Hüküm Verilmesi	Halen İncelemede
1. Asliye Ticaret Mahkemesi	27	2	-	18	6	-	6	-
2. Asliye Ticaret Mahkemesi	33	6	-	7	5	-	4	309
3.Asliye Ticaret Mahkemesi	46	4	-	6	6	2	2	256
1. Asliye Hukuk Mahkemesi	7	-	-	9	1	-	3	139
2.Asliye Hukuk Mahkemesi	7	-	-	6	2	-	2	135
3. Asliye Hukuk Mahkemesi	13	-	-	7	10	-	1	234
4.Asliye Hukuk Mahkemesi	8	1	-	9	4	-	1	128
5. Asliye Hukuk Mahkemesi	12	1	-	10	3	-	1	153
6. Asliye Hukuk Mahkemesi	8	3	-	9	2	-	-	60
7. Asliye Hukuk Mahkemesi	21	1	-	5	5	-	2	166
8. Asliye Hukuk Mahkemesi	14	5	2	6	9	-	5	146
9. Asliye Hukuk Mahkemesi	30	4	-	26	5	-	-	178
10. Asliye Hukuk Mahkemesi	8	2	-	1	-	-	-	175
11. Asliye Hukuk Mahkemesi	9	1	1	6	4	-	1	170
12. Asliye Hukuk Mahkemesi	5	4	2	4	2	-	-	192
13. Asliye Hukuk Mahkemesi	2	4	4	5	-	-	-	77
14. Asliye Hukuk Mahkemesi	11	1	-	8	2	-	-	112
15. Asliye Hukuk Mahkemesi	12	1	-	4	2	-	-	148
1. Aile Mahkemesi	1	-	-	-	1	-	-	18
2. Aile Mahkemesi	23	4	-	5	1	1	13	58
3. Aile Mahkemesi	10	12	-	7	5	-	2	63
4.Aile Mahkemesi	8	-	-	7	6	-	1	76
5.Aile Mahkemesi	9	-	-	6	-	-	2	58
6.Aile Mahkemesi	11	-	-	1	1	-	1	49
7.Aile Mahkemesi	8	-	-	1	3	-	1	23
8. Aile Mahkemesi	12	4	-	1	2	2	1	7
9.Aile Mahkemesi	11	-	-	6	1	-	-	52

10. Aile Mahkemesi	4	-	-	-	1	-	-	47
11. Aile Mahkemesi	11	-	-	7	5	-	3	78
12. Aile Mahkemesi	23	1	-	10	2	-	4	60
13.Aile Mahkemesi	21	2	-	2	1	-	3	14
1.Sulh Hukuk Mahkemesi	3	-	-	3	1	1	1	69
2. Sulh Hukuk Mahkemesi	12	1	-	1	1	-	1	93
3. Sulh Hukuk Mahkemesi	11	-	-	-	-	-	1	70
4. Sulh Hukuk Mahkemesi	8	1	-	1	2	-	3	56
5. Sulh Hukuk Mahkemesi	9	3	-	2	-	-	3	51
6.Sulh Hukuk Mahkemesi	7	-	-	4	3	-	3	71
7.Sulh Hukuk Mahkemesi	6	-	-	2	-	-	-	32
8.Sulh Hukuk Mahkemesi	7	-	-	2	-	1	-	29
9. Sulh Hukuk Mahkemesi	2	-	-	1	-	-	-	27
10. Sulh Hukuk Mahkemesi	9	3	-	2	-	-	3	51
1. İş Mahkemesi	87	13	-	7	1	-	6	192
2. İş Mahkemesi	55	-	-	12	1	-	8	193
3. İş Mahkemesi	65	-	-	17	4	-	27	270
4. İş Mahkemesi	3	26	81	22	-	-	-	215
5. İş Mahkemesi	83	-	-	-	21	-	-	86
6. İş Mahkemesi	66	-	-	16	-	-	5	185
7. İş Mahkemesi	48	14	5	7	4	-	22	236
8. İş Mahkemesi	56	9	-	10	2	-	6	84
9. İş Mahkemesi	85	2	15	9	-	-	14	226
10.İş Mahkemesi	-	38	133	52	-	-	-	386
11. İş Mahkemesi	68	-	-	6	3	-	25	226
12. İş Mahkemesi	61	-	-	-	15	-	-	165
13. İş Mahkemesi	46	-	-	6	-	-	5	144
14. İş Mahkemesi	53	6	3	12	2	-	2	150
15. İş Mahkemesi	33	4	-	3	2	-	13	161
16. İş Mahkemesi	81	6	7	7	4	1	-	233
17. İş Mahkemesi	54	-	-	5	2	-	12	202
1. İcra Hukuk Mahkemesi	19	4	-	8	-	-	3	124
2. İcra Hukuk Mahkemesi	8	21	-	5	1	-	-	98
3. İcra Hukuk Mahkemesi	33	5	2	2	1	-	4	86
4.İcra Hukuk Mahkemesi	5	5	3	-	-	-	-	164
5. İcra Hukuk Mahkemesi	11	13	1	1	1	131	1	-
6.İcra Hukuk Mahkemesi	13	-	7	2	-	-	5	95
7. icra Hukuk Mahkemesi	15	7	2	9	1	-	1	77
8.İcra Hukuk Mahkemesi	10	6	7	17	3	-	3	131

9. İcra Hukuk Mahkemesi	7	14	1	4	3	-	-	148
10. İcra Hukuk Mahkemesi	38	13	2	4	3	-	2	180
1. Tüketici Mahkemesi	8	-	-	-	2	-	1	107
2. Tüketici Mahkemesi	-	3	4	2	-	-	-	74
3. Tüketici Mahkemesi	8	4	5	5	3	-	1	63
4. Tüketici Mahkemesi	11	1	-	6	2	-	-	73
5. Tüketici Mahkemesi	8	5	-	3	3	2	1	80
Kadastro Mahkemesi	-	-	-	1	-	-	-	29

8. Mahkemelerdeki Dava ve Suç Türlerine Göre Davaların Ortalama Bitirilme Süreleri

Bursa 1.Asliye Ticaret Mahkemesi
Dava Türlerine Göre Davaların Bitirilme Süreleri Ortalaması

	Dava Türü	Ortala Bitirilme Süresi (Gün)
1	Kıymetli Evrak İptali	172
2	İtirazın İptali	481
3	Tazminat	746
4	Banka Dışındaki (itirazın iptali)	649
5	Menfi Tespit (Kambiyo Senetlerinden Kaynaklanan)	343
6	İtirazın İptali (Hizmet Sözleşmesinden Kaynaklanan)	342
7	Tazminat (Haksız Fiilden Kaynaklanan)	567
8	İtirazın İptali(Haksız eylemden kaynaklanan zarar)	329
9	Alacak (Ticari Satımdan Kaynaklanan)	361
10	Tazminat (Rücuen Tazminat)	384

Bursa 2. Asliye Ticaret Mahkemesi
Dava Türlerine Göre Davaların Bitirilme Süreleri Ortalaması

	Dava Türü	Ortala Bitirilme Süresi (Gün)
1	İtirazın İptali (Ticari Satımdan Kaynaklanan)	582
2	Kıymetli Evrak İptali (Çek İptali)	178

3	Tazminat (Ölüm ve Cismani Zarar Sebebiyle)	1144
4	İtirazın İptali (Ticari Nitelikteki Hizmet Sebebiyle)	725
5	İtirazın İptali (Banka Dışındaki Diğer Kredi Kuruluşlarına ilişkin düzenlemelerden kaynaklanan)	612
6	İtirazın İptali (Hizmet Sözleşmesinden kaynaklanan)	479
7	Tazminat (Haksız fiilden kaynaklanan)	918
8	Alacak (Ticari Satımdan Kaynaklanan)	738
9	Menfi Tespit (Kambiyo Senetlerinden Kaynaklanan)	705
10	Tazminat (Rücuen Tazminat)	813

Bursa 3. Asliye Ticaret Mahkemesi
Dava Türlerine Göre Davaların Bitirilme Süreleri Ortalaması

	Dava Türü	Ortala Bitirilme Süresi (Gün)
1	Tazminat (Ölüm ve Cismani Zarar Sebebiyle Açılan)	315
2	Alacak (Ticari Satımdan Kaynaklanan)	300
3	İtirazın İptali (Ticari Satımdan Kay.)	260
4	Genel Kurul Kararının İptali	120
5	Zayi Belgesi Verilmesi	145
6	Menfi Tespit (Kıymetli Evraktan Kay.)	180
7	Kıymetli Evrak İptali	230
8	İstirdat	220
9	Şirketin İhyası	205
10	Öz Sermaye Tespiti	150

Bursa 1. Asliye Hukuk Mahkemesi Dava Türlerine Göre Davaların Bitirilme Süreleri Ortalaması		
Dava Türü		Ortalama Bitirilme Süresi (Gün)
1	İtirazın İptali (Haksız Eylemden Kaynaklanan Zarar Nedeniyle)	326
2	Nüfus (Yaş Düzeltmesi)	81
3	Nüfus (Diğer Kayıtların Düzeltilmesi İstemli)	155
4	Tasarrufun İptali (İİK 277 ve Devamı)	320
5	Tazminat (Haksız Fiilden Kaynaklanan)	268
6	Tazminat (Ölüm ve Cismani Zarar Nedeniyle Açılan Tazminat)	461
7	Tapu İptali ve Tescil (Satın Almaya Dayalı)	477
8	Tazminat (Trafik Kazası (Maddi Hasarlı) nedenli)	279
9	Tazminat (Maddi Manevi Tazminat)	803
10	Tazminat (Manevi Tazminat	266

Bursa 2.Asliye Hukuk Mahkemesi Dava Türlerine Göre Davaların Bitirilme Süreleri Ortalaması		
Dava Türü		Ortalama Bitirilme Süresi (Gün)
1	Alacak	313
2	Haksız İşgal Tazminatı (Ecrimisil)	484
3	İtirazın İptali (Haksız Eylemden Kaynaklanan Zarar N.)	239
4	Kamulaştırma (Bedel Tespiti ve Tescil)	374
5	Kamulaştırma (Kamulaştırmasız El Atma Nedeniyle)	373
6	Mirasın Hükmen Reddi	374
7	Nüfus	177

8	Sıra Cetveline İtiraz	357
9	Tapu İptal ve Tescil	836
10	Tasarrufun İptali	203

Bursa 3. Asliye Hukuk Mahkemesi ½ Dava Türlerine Göre Davaların Bitirilme Süreleri Ortalaması		
Dava Türü		Ortalama Bitirilme Süresi (Gün)
1	İtirazın iptali	818
2	Kamulaştırma (Bedel tespiti ve tescil)	485
3	Marka	770
4	Kamulaştırma (Kamulaştırmasız El Atma Nedeniyle)	703
5	Nüfus	50
6	Tasarrufun İptali	948
7	Tapu iptali ve Tescil	1200
8	Tazminat	1105
9	Alacak	1024
10	Haksız İşgal Tazminatı (Ecrimisil)	822

Bursa 4. Asliye Hukuk Mahkemesi Dava Türlerine Göre Davaların Bitirilme Süreleri Ortalaması		
Dava Türü		Ortalama Bitirilme Süresi (Gün)
1	Nüfus (Diğer Kayıtların Düzeltilmesi)	195
2	Mirasın Hükmen Reddi	541
3	Tasarrufun İptali (İİK227 ve Devamı)	494
4	Tapu İptali ve Tescil (Muris Muvazaası Ned.)	508

5	Haksız İşgal Tazminatı (Ecrimisil)	948
6	Tapu İptali ve Tescil (Ön Alım Hakkından Kaynaklanan)	297
7	Kamulaştırma (Bedel Tespiti ve Tescil)	448
8	Kamulaştırma (Kamulaştırmasız El Atma Nedeniyle Tazminat)	436
9	İtirazın İptali	433
10	Kamulaştırma (Kamulaştırmasız El Koyma Ned. El Atmanın Önlenmesi)	358

Bursa 5. Asliye Hukuk Mahkemesi Dava Türlerine Göre Davaların Bitirilme Süreleri Ortalaması		
Dava Türü		Ortalama Bitirilme Süresi (Gün)
1	Nüfus (Ad ve Soyadı Düzeltilmesi İstemli)	80
2	Tazminat (Manevi Tazminat)	250
3	Kamulaştırma (Bedel Tespiti ve Tescil)	290
4	Kamulaştırma(Kamulaştırmasız El Atmadan Kaynaklanan)	427
5	Tazminat (Rücuen Tazminat)	332
6	Tapu İptali Tescil (Muris Muvazaası Nedeniyle)	524
7	Tasarrufun İptali (İİK 277 ve devamı)	589
8	Haksız İşgal Tazminatı (Ecrimisil)	446
9	Tazminat (Haksız Fiilden Kaynaklanan)	357
10	Muhdesat Aidiyetinin Tespiti	483

Bursa 6.Asliye Hukuk Mahkemesi Dava Türlerine Göre Davaların Bitirilme Süreleri Ortalaması		
Dava Türü		Ortalama Bitirilme Süresi (Gün)
1	Tazminat (Rücuen Tazminat)	916

2	Kamulaştırma (Bedel Tespiti ve Tescil)	531
3	Nüfus (Ad ve Soyadı Düzeltilmesi İstemli)	122
4	Kamulaştırma (Kamulaştırmasız El Atma Nedeniyle Taz.)	623
5	İtirazın İptali (Haksız Eylemden Kaynaklanan Zarar ned.)	619
6	Tasarrufun İptali (İİK.277 vd.)	610
7	Nüfus (Diğer Kayıtların Düzeltilmesi İstemli)	285
8	Tazminat (Ölüm ve Cismani Zarar Sebebiyle Açılan Taz.)	1046
9	Tazminat (Haksız Fiilden Kaynaklanan)	783
10	Alacak (Kurum Zararı Nedeniyle)	851

Bursa 7. Asliye Hukuk Mahkemesi
Dava Türlerine Göre Davaların Bitirilme Süreleri Ortalaması

	Dava Türü	Ortalama Bitirilme Süresi (Gün)
1	Alacak (Hizmet Sözleşmesinden Kaynaklanan)	542
2	Haksız İşgal Tazminatı (Ecrimisil)	888
3	İtirazın İptali (Haksız Eylemden Kaynaklanan)	499
4	Kamulaştırma (Bedel Tespiti ve Tescil)	518
5	Kamulaştırma(Kamulaştırmasız El Atma Tazminat)	698
6	Nüfus (Ad ve Soyadı Düzeltilmesi istemli)	60
7	Tapu İptali ve Tescil (Muris Muvazaası nedeniyle)	604
8	Tasarrufun İptali (İİK 277 ve Devamı)	419
9	Tazminat (Manevi Tazminat)	505
10	Tazminat (Rücuen Tazminat)	577

Bursa 8.Asliye Hukuk Mahkemesi Dava Türlerine Göre Davaların Bitirilme Süreleri Ortalaması		
Dava Türü		Ortalama Bitirilme Süresi (Gün)
1	Kamulaştırma Bedel Tespit Tescil	406
2	Tazminat (Rücuen)	1032
3	Nüfus Ad Soyad Düzeltilmesi	115
4	Alacak Hizmet Sözleşmesinden Kaynaklanan	639
5	İtirazın İptali	678
6	Tasarrufun İptali	665
7	Tapu İptali ve Tescil	773
8	Kamulaştırmasız el atma	487
9	Tazminat Haksız Fiil Nedeniyle	985
10	Nüfus Diğer kayıtlar	335

Bursa 9.Asliye Hukuk Mahkemesi Dava Türlerine Göre Davaların Bitirilme Süreleri Ortalaması		
Dava Türü		Ortalama Bitirilme Süresi (Gün)
1	İtirazın İptali (Hizmet Sözleşmesinden Kaynaklanan)	432
2	Tazminat (Manevi Tazminat)	367
3	Tapu İptali Tescil (Muris Muvazaası Nedeniyle)	380
4	Haksız İşgal Tazminatı (Ecrimisil)	389
5	Alacak (Satım Sözleşmesinden Kaynaklanan)	321
6	Kamulaştırma (Bedel Tespit ve Tescil)	468
7	Nüfus (Ad ve Soyadı Düzeltilmesi)	80
8	Tasarrufun İptali (İİK 277 ve devamı)	295

9	Tazminat (Rucuen Tazminat)	362
10	Mirasın Hükmen Reddi	341

Bursa 10.Asliye Hukuk Mahkemesi Dava Türlerine Göre Davaların Bitirilme Süreleri Ortalaması		
Dava Türü		Ortalama Bitirilme Süresi (Gün)
1	Tazminat (Rücuen Tazminat)	335
2	Nüfus (Ad Ve Soyadı Düzeltilmesi İstemli)	85
3	Kamulaştırma (Bedel Tespiti Ve Tescil)	315
4	Tazminat (Haksız Fiilden Kaynaklanan)	372
5	Kamulaştırma (Kamulaştırmasız El Atma Nedeniyle Tazminat)	257
6	Tazminat (Manevi Tazminat)	332
7	Nüfus (Diğer Kayıtların Düzeltilmesi İstemli)	173
8	Alacak (Kurum Zararı Nedeniyle)	276
9	İtirazın İptali (Haksız Eylemden Kaynaklanan Zarar Nedeniyle)	346
10	Kat Mülkiyeti Kanunundan Kaynaklanan Davalar (Ortak Gider Alacağına İlişkin İcra Takibine İtirazın İptali İstemli)	389

Bursa 11.Asliye Hukuk Mahkemesi Dava Türlerine Göre Davaların Bitirilme Süreleri Ortalaması		
Dava Türü		Ortalama Bitirilme Süresi (Gün)
1	Tazminat (Rücuen Tazminat)	241
2	Kamulaştırma (Kamulaştırmasız El Atma Nedeniyle Tazminat)	286
3	Tazminat (Haksız Fiilden Kaynaklanan	330
4	Nüfus (Ad Ve Soyadı Düzeltilmesi İstemli)	94
5	Kamulaştırma (Bedel Tespiti Ve Tescil)	330

6	Tazminat (Trafik Kazası (Maddi Hasarlı) Nedenli)	311
7	Nüfus (Yaş Düzeltilmesi İstemli)	147
8	Tapu İptali Ve Tescil (Muris Muvazaası Nedeniyle)	213
9	Tasarrufun İptali (İİK 277 Ve Devamı)	352
10	Tazminat (Manevi Tazminat)	255

Bursa 12.Asliye Hukuk Mahkemesi Dava Türlerine Göre Davaların Bitirilme Süreleri Ortalaması		
Dava Türü		Ortalama Bitirilme Süresi (Gün)
1	Tazminat (Kamulaştırmasız El Koymadan Kaynaklanan)	232
2	Kamulaştırma (Bedel Tespiti ve Tescil)	251
3	Muhdesat Aidiyetinin Tespiti	235
4	Nüfus (Ad Soyad Düzeltilmesi İstemli)	65
5	Haksız İşgal Tazminatı (Ecrimisil)	371
6	Tapu İptali Tescil (Munis Muvazaası Nedeniyle)	315
7	Alacak (Kurum Zararı Nedeniyle)	232
8	İtirazın İptali (Hizmet Sözleşmesinden Kaynaklanan)	240
9	Elatmanın Önlenmesi (Tapulu Taşınmazda)	325
10	Tazminat (Ölüm ve Cismani Zarar Sebebiyle Açılan)	332

Bursa 13.Asliye Hukuk Mahkemesi Dava Türlerine Göre Davaların Bitirilme Süreleri Ortalaması		
Dava Türü		Ortalama Bitirilme Süresi (Gün)
1	Kamulaştırma(Kamulaştırmasız El Atma Nedeniyle)	44
2	Tazminat(Tapu Sicillerinin Tutulması Kaynaklı)	295

3	Tasarrufun İptali (İİK 277 Ve Devamı)	47
4	Alacak (Eser Sözleşmesinden Kaynaklanan)	4
5	Menfi Tespit (Kambiyo Senetlerinden Kaynaklanan)	147
6	Alacak (Hizmet Sözleşmesinden Kaynaklanan)	286
7	Haksız İşgal Tazminatı(Ecrimisil)	229
8	Tazminat (Manevi Tazminat)	47
9	Tapu Kaydında Düzeltim (Terkin İstemli)	285
10	Elatmanın Önlenmesi (Tapulu Taşınmazda)	124

Bursa 14.Asliye Hukuk Mahkemesi Dava Türlerine Göre Davaların Bitirilme Süreleri Ortalaması		
Dava Türü		Ortalama Bitirilme Süresi (Gün)
1	Tapu İptali Ve Tescil (Gaiplik Nedeniyle Hazine Adına	342
2	Nüfus (Ad Ve Soyadı Düzeltilmesi İstemli)	34
3	Tapu İptali Ve Tescil (Gayrimenkul Satış Vaadi Sözleşmesine Dayalı)	140
4	Alacak (Vekalet Sözleşmesinden Kaynaklanan)	113
5	İtirazın İptali (Eser Sözleşmesinden Kaynaklanan)	122
6	Elatmanın Önlenmesi (Yıkım Ve Ecrimisil)	133
7	Kamulaştırma (Taşınmazın Tescili İstemli)	96
8	Tazminat (Haksız Fiilden Kaynaklanan)	88
9	Muhdesat Aidiyetinin Tespiti	91
10	Elatmanın Önlenmesi (Yıkım Ve Ecrimisil)	133

Bursa 15.Asliye Hukuk Mahkemesi Dava Türlerine Göre Davaların Bitirilme Süreleri Ortalaması		
Dava Türü		Ortalama Bitirilme Süresi (Gün)
1	Tazminat	181
2	Tapu Kaydında Düzeltim (Terkin İstemli)	49
3	Elatmanın Önlenmesi (Tapulu Taşınmazda)	133
4	İtirazın İptali (Haksız Eylem Kay.Zarar Nedeniyle)	81
5	Tespit (Ölümün Tespiti)	93
6	Kamulaştırma (Bedel Tespit ve Tescil)	49
7	Alacak (Kefalet Sözleşmesinden Kaynaklanan)	77
8	Tasarrufun İptali (İİK 277 ve devamı)	84
9	İtirazın İptali (Hizmet Sözleşmesinden Kaynaklanan)	80
10	Elatmanın Önlenmesi (Yıkım ve Ecrimisil)	101

Bursa 1. Aile Mahkemesi Dava Türlerine Göre Davaların Bitirilme Süreleri Ortalaması		
Dava Türü		Ortalama Bitirilme Süresi (Gün)
1	Boşanma	797
2	Mal Rejimi	1818
3	Nafaka	817
4	Tazminat	140
5	Ziynet Alacağı	220
6	Kişisel Eşyanın Alacağı	1121
7	Babalık	2553
8	Tapu İptali ve Tescil	715

9	Alacak	1
10	Çocukla Kişisel İlişki Kurulması	950

Bursa 2. Aile Mahkemesi Dava Türlerine Göre Davaların Bitirilme Süreleri Ortalaması		
Dava Türü		Ortalama Bitirilme Süresi (Gün)
1	Boşanma Çekişmeli	373
2	Boşanma Anlaşmalı	40
3	Çocuk Mallarının Korunması	12
4	Velayetin Değiştirilmesi	314
5	Katılma Alacağı	750
6	Nafakanın Artırımı	244
7	Bekleme Müddetinin Kaldırılması	25
8	Soy bağının Reddi	508
9	Çocukla Kişisel İlişki Kurulması	471
10	Yardım Nafakası	261

Bursa 3. Aile Mahkemesi Dava Türlerine Göre Davaların Bitirilme Süreleri Ortalaması		
Dava Türü		Ortalama Bitirilme Süresi (Gün)
1	Boşanma (Çekişmeli)	397
2	Boşanma (Anlaşmalı)	53
3	Çocuk Malların Korunması	25
4	Velayetin Değiştirilmesi	241
5	Mal rejiminden kaynaklanan davalar	446

6	Nafaka Artırımı	491
7	Bekleme Müddetinin Kaldırılması	39
8	Kişisel Eşyanın İadesi	432
9	Boşanma (Zina Nedeniyle)	417
10	Tanıma ve Tenfiz	529

Bursa 4. Aile Mahkemesi Dava Türlerine Göre Davaların Bitirilme Süreleri Ortalaması		
Dava Türü		Ortalama Bitirilme Süresi (Gün)
1	Velayet (Velayetin Düzenlenmesi)	157
2	Boşanma	247
3	Mal Rejiminden Kaynaklanan Davalar	257
4	Kişisel Eşyanın İadesi	155
5	Balalık (Soy bağının Reddi)	611
6	Nafaka	221
7	Evlenmeye İzin	21
8	Bekleme Müddetinin Kaldırılması	44
9	Satışa İzin	4
10	Tanıma ve Tenfiz	298

Bursa 5. Aile Mahkemesi Dava Türlerine Göre Davaların Bitirilme Süreleri Ortalaması		
Dava Türü		Ortalama Bitirilme Süresi (Gün)
1	Velayet (Velayetin Düzenlenmesi)	246
2	Boşanma (Zina Nedeniyle)	194

3	Mal Rejiminden Kaynaklanan Davalar	698
4	Kişisel Eşyanın İadesi	200
5	Babalık (Babalık Davası)	223
6	Nafaka	218
7	Evlat Edinme	112
8	Bekleme Müddetinin Kaldırılması	26
9	Satışa İzin	6
10	Çocukla Kişisel İlişki Kurulması	197

Bursa 6. Aile Mahkemesi
Dava Türlerine Göre Davaların Bitirilme Süreleri Ortalaması

	Dava Türü	Ortalama Bitirilme Süresi (Gün)
1	Velayet (Velayetin Düzenlenmesi)	300
2	Boşanma	55
3	Mal Rejiminden Kaynaklanan Davalar	274
4	Kişisel Eşyanın İadesi	625
5	Balalık (Soy bağının Reddi)	954
6	Nafaka	704
7	Çocukla Kişisel İlişki Kurulması	443
8	Bekleme Müddetinin Kaldırılması	97
9	Çocuk Mallarının Korunması	14
10	Tanıma ve Tenfiz	549

Bursa 7. Aile Mahkemesi Dava Türlerine Göre Davaların Bitirilme Süreleri Ortalaması		
Dava Türü		Ortalama Bitirilme Süresi (Gün)
1	Boşanma (Anlaşmalı)	61
2	Boşanma (Çekişmeli)	311
3	Çocuk Mallarının Korunması	14
4	Mal Rejiminden Kaynaklanan Davalar (Katılma Alacağı)	725
5	Bekleme Müddetinin Kaldırılması	49
6	Velayetin Değiştirilmesi	224
7	Nafakanın Arttırımı	251
8	Nafakanın Kaldırılması	266
9	Tanıma ve Tenfiz	362
10	Babalık (Soybağının Reddi)	615

Bursa 8. Aile Mahkemesi Dava Türlerine Göre Davaların Bitirilme Süreleri Ortalaması		
Dava Türü		Ortalama Bitirilme Süresi (Gün)
1	Çekişmeli Boşanma	267
2	Anlaşmalı Boşanma	37
3	Mal Rejimi (Katılma Alacağı)	285
4	Önlem Nafakası	327
5	Velayetin Değiştirilmesi	284
6	Çocuk Mallarının Korunması	5
7	Kişisel Eşyanın İadesi	298
8	Nafakanın Artırımı	263

9	Bekleme Müddetinin Kaldırılması	25
10	Nafakanın Kaldırılması	202

Bursa 9. Aile Mahkemesi Dava Türlerine Göre Davaların Bitirilme Süreleri Ortalaması		
Dava Türü		Ortalama Bitirilme Süresi (Gün)
1	Anlaşmalı Boşanma	52
2	Çekişmeli Boşanma	283
3	Çocuk Mallarının Korunması	30
4	Velayetin Değiştirilmesi	380
5	Nafakanın Artırılması	278
6	Mal Rejimi	291
7	Bekleme Müddetinin Kaldırılması	63
8	Velayetin Düzenlenmesi	261
9	Katılım Nafakası	417
10	Çocukla Kişisel İlişki Kurulmasına	498

Bursa 10. Aile Mahkemesi Dava Türlerine Göre Davaların Bitirilme Süreleri Ortalaması		
Dava Türü		Ortalama Bitirilme Süresi (Gün)
1	Boşanma (Anlaşmalı)	52
2	Boşanma(Çekişmeli)	219
3	Çocuk Mallarının Korunması	12
4	Velayetin Değiştirilmesi	232
5	Mal Rejiminden Kaynaklanan	165

6	Nafakanın Artırımı	284
7	Kişisel Eşyanın İadesi	212
8	Bekleme Müddetinin Kaldırılması	15
9	Nafakanın Kaldırılması	202
10	Nafaka (Katılım Nafakası)	277

Bursa 11. Aile Mahkemesi Dava Türlerine Göre Davaların Bitirilme Süreleri Ortalaması		
Dava Türü		Ortalama Bitirilme Süresi (Gün)
1	Boşanma (Evlilik Birliğinin Temelinden Sarsılması Nedeni ile Boşanma (Çekişmeli))	210
2	Boşanma (Evlilik Birliğinin Temelinden Sarsılması Nedeni ile Boşanma (Anlaşmalı))	33
3	Nafaka (Yardım Nafakası)	225
4	Bekleme Müddetinin Kaldırılması	13
5	Evlat Edinme	223
6	Velayet (Velayetin Değiştirilmesi)	254
7	Nafaka (Nafakanın Artırımı)	243
8	Mal Rejiminden Kaynaklanan Davalar (Katılma Alacağı)	144
9	Tanıma ve Tenfiz	292
10	Çocuk Mallarının Korunması	3

Bursa 12. Aile Mahkemesi Dava Türlerine Göre Davaların Bitirilme Süreleri Ortalaması		
Dava Türü		Ortalama Bitirilme Süresi (Gün)
1	Boşanma (Anlaşmalı)	36
2	Boşanma (Çekişmeli)	276

3	Çocuk Mallarının Korunması	15
4	Nafaka (Nafakanın Artırımı)	194
5	Velayet (Velayetin Değiştirilmesi)	202
6	Mal Rejiminden Kaynaklanan Davalar	237
7	Bekleme Müddetinin Kaldırılması	22
8	Boşanma (Zina Nedeniyle)	286
9	Kişisel Eşyanın İadesi	411
10	Satışa İzin	10

Bursa 13. Aile Mahkemesi
Dava Türlerine Göre Davaların Bitirilme Süreleri Ortalaması

	Dava Türü	Ortalama Bitirilme Süresi (Gün)
1	Boşanma (Anlaşmalı)	43
2	Boşanma (Çekişmeli)	284
3	Çocuk Mallarının Korunması	6
4	Nafaka (Nafakanın Artırımı)	358
5	Velayet (Velayetin Değiştirilmesi)	301
6	Mal Rejiminden Kaynaklanan Davalar	214
7	Bekleme Müddetinin Kaldırılması	31
8	Satışa İzin	51
9	Velayetin Düzenlenmesi	323
10	Boşanma (Zina Nedeniyle)	245

Bursa 1.Sulh Hukuk Mahkemesi Dava Türlerine Göre Davaların Bitirilme Süreleri Ortalaması		
Dava Türü		Ortalama Bitirilme Süresi (Gün)
1	Mirasçılık Belgesi İstemi	13
2	Arabuluculukta Yetki İtirazının Değerlendirilmesi	5
3	Kiralayanın Tahliyesi	191
4	Ortaklığın Giderilmesi	429
5	İtirazın İptali	311
6	Kira (kira parasının Tespiti davası)	240
7	Kazai Rüşt	28
8	Kat Mülkiyeti Kanunundan Kaynaklanan	276
9	Vesayet	542
10	Elbirliği Mülkiyetinin Paylı Mülkiyete Çevrilmesi	296

Bursa 2.Sulh Hukuk Mahkemesi Dava Türlerine Göre Davaların Bitirilme Süreleri Ortalaması		
Dava Türü		Ortalama Bitirilme Süresi (Gün)
1	Ortaklığın Giderilmesi (Paylı Mülkiyette)	392
2	Arabuluculukta İcra Edilebilirlik Şerhi	13
3	İtirazın İptali (Kira Sözleşmesinden Kaynaklanan)	374
4	Kazai Rüşt	49
5	Ortaklığın Giderilmesi (Miras Nedenli)	381
6	Arabuluculukta Yetki İtirazının Değerlendirilmesi	8
7	Kat Mülkiyeti Kanunun Kay. Davalar	398
8	Kiralanın Tahliyesi (Borçlar Yasasından Kaynaklanan)	252

9	Elbirliği Mülkiyetinin Paylı Mülkiyete Çevrilmesi	117
10	Mirasçılık Belgesi İstemi	17

Bursa 3. Sulh Hukuk Mahkemesi Dava Türlerine Göre Davaların Bitirilme Süreleri Ortalaması		
Dava Türü		Ortalama Bitirilme Süresi (Gün)
1	Mirasçılık Belgesi	18
2	Ortaklığın Giderilmesi (Paylı Mülkiyette)	555
3	Ortaklığın Giderilmesi (Miras Nedenli)	585
4	Kiralananın Tahliyesi (Borçlar Yasasından)	220
5	İtirazın İptali	381
6	Kazai Rüşt	14
7	Arabuluculukta İcra Edilebilirlik Şerhi	35
8	Kat Mülkiyetinden Kaynaklanan Dava	381
9	Kıymet Takdirine İtiraz	75
10	Kira (Kira Parasının Tespiti İstemli)	375

Bursa 4. Sulh Hukuk Mahkemesi Dava Türlerine Göre Davaların Bitirilme Süreleri Ortalaması		
Dava Türü		Ortalama Bitirilme Süresi (Gün)
1	Ortaklığın Giderilmesi (Elbirliği Mülkiyetinde)	287
2	Kıymet Takdirine İtiraz	249
3	Kazai Rüşt	21
4	Mirasçılık Belgesi İstemi	16
5	Ortaklığın Giderilmesi (Paylı Mülkiyette)	566

6	Arabuluculukta İcra Edilebilirlik Şerhi	36
7	Menfi Tespit (Taşınmaz Kira Sözleşmesinden Kay.)	446
8	Kiralananın Tahliyesi (Borçlar Yasasından Kay.)	306
9	İtirazın İptali (Taşınmaz Kira Sözleşmesinden Kaynaklanan)	366
10	Alacak (Taşınmaz Kira Sözleşmesinden Kaynaklanan)	456

Bursa 5. Sulh Hukuk Mahkemesi
Dava Türlerine Göre Davaların Bitirilme Süreleri Ortalaması

	Dava Türü	Ortalama Bitirilme Süresi (Gün)
1	Mirasçılık Belgesi Verilmesi	9
2	Kat Malikleri Kurulunun Kararının İptali	428
3	Kaza-i Rüşt	18
4	Kira Tespiti	201
5	Arabuluculukta İcra Edilebilirlik Şerhi	53
6	Kıymet Takdirine İtiraz	76
7	Alacak	360
8	Kiralananın Tahliyesi	189
9	Ortaklığın Giderilmesi	266
10	Elbirliği Mülkiyeti Paylı Mülkiyete Çevirme	187

Bursa 6. Sulh Hukuk Mahkemesi
Dava Türlerine Göre Davaların Bitirilme Süreleri Ortalaması

	Dava Türü	Ortalama Bitirilme Süresi (Gün)
1	Ortaklığın Giderilmesi (Paylı Mülkiyette)	315
2	Tespit (D.iş)	7

3	Mirasçılık Belgesi İstemi	10
4	Arabuluculukta İcra Edilebilirlik Şerhi	25
5	Alacak (Kira Sözleşmesinden Kaynaklı)	330
6	İtirazın İptali (Kira Sözleşmesinden Kaynaklı)	320
7	Kaza-i Rüşt	30
8	Kira (Kira Parasının Tespiti İstemli)	310
9	Kat Mülkiyeti Kanunundan Kaynaklı Davalar (Yönetici Atanması istemli)	300
10	Kiralananın Tahliyesi	340

Bursa 7. Sulh Hukuk Mahkemesi
Dava Türlerine Göre Davaların Bitirilme Süreleri Ortalaması

	Dava Türü	Ortalama Bitirilme Süresi (Gün)
1	Mirasın Gerçek Reddi	27
2	Vasiyetname Açılması (Noter)	61
3	Vesayet	128
4	Kayyımlık (Kayyım Atanması)	181
5	4721 Sayılı TMK Gereğince Tedavi Amaçlı Kişisel Koruma Kararı	145
6	Satışa İzin	8

Bursa 8. Sulh Hukuk Mahkemesi
Dava Türlerine Göre Davaların Bitirilme Süreleri Ortalaması

	Dava Türü	Ortalama Bitirilme Süresi (Gün)
1	Mirasın Gerçek Reddi	25
2	Miras Ortaklığına Temsilci Atanması	556
3	Kayyımlık (Kayyım Atanması)	152

4	Vesayet	144
5	Vasiyetname Açılması (Noter)	103
6	4721 Sayılı TMK Gereğince Tedavi Amaçlı Kişisel Koruma Kararı	177

Bursa 9. Sulh Hukuk Mahkemesi Dava Türlerine Göre Davaların Bitirilme Süreleri Ortalaması		
Dava Türü		Ortalama Bitirilme Süresi (Gün)
1	Vesayet	114
2	Mirasın Gerçek Reddi	34
3	Vasiyetname Açılması (Noter	69
4	Kayyımlık (Kayyım Atanması)	124
5	Kayyımlık (Kayyım Atanması (C. Savcısı / Mahkeme Tarafından İhbarla Açılan)	111
6	4721 Sayılı TMK Gereğince Tedavi Amaçlı Kişisel Koruma Kararı	154

Bursa 10. Sulh Hukuk Mahkemesi Dava Türlerine Göre Davaların Bitirilme Süreleri Ortalaması		
Dava Türü		Ortalama Bitirilme Süresi (Gün)
1	Vasiyetnamenin Açılması (Noter)	61
2	Kayyımlık Ataması	69
3	Mirasın Gerçek Reddi	15
4	4271 Sayılı TMK Ted. Amaçlı Koruma Kararı	90
5	Vesayet	78
6	Kayyımlık (Mahkeme / Sav. İhb)	63
7	Vasiyetnamenin Açılması	91

Bursa 1. İş Mahkemesi Dava Türlerine Göre Davaların Bitirilme Süreleri Ortalaması		
Dava Türü		Ortalama Bitirilme Süresi (Gün)
1	Tespit (Sosyal Güvenlik Hukuku ile ilgili Tespit Davaları)	717
2	İş (Kurum İşleminin İptali İstemli)	560
3	Alacak (Sosyal Güvenlik Hukukundan Kaynaklı)	703
4	İtirazın İptali (Sosyal Güvenlik Hukukundan Kaynaklanan İtirazın İptali)	669
5	Menfi Tespit (Sosyal Güvenlik Hukukundan Kaynaklanan)	425
6	Tazminat (Ölüm ve Cismani Zarar Sebebiyle Açılan Tazminat)	1685
7	İş (Bağ-Kur Sigortalılığının Tespiti)	782
8	İş (SSK'ca Belirlenen Eksik İşçilik Prim Oranına İtiraza İlişkin)	792
9	İş (Sürekli İş Göremezliğin Belirlenmesi İstemli)	258
10	Tazminat (Rücuen Tazminat)	1081

Bursa 2.İş Mahkemesi Dava Türlerine Göre Davaların Bitirilme Süreleri Ortalaması		
Dava Türü		Ortalama Bitirilme Süresi (Gün)
1	Alacak	666
2	Alacak (İşçi İle İşveren İlişkisinden Kaynaklanan)	881
3	İtirazın İptali (İşçi İle İşveren İlişkisinden Kaynaklanan)	774
4	Tazminat (İşçi İle İşveren İlişkisinden Kaynaklanan)	866
5	İcra Emrine İtiraz	3
6	Tespit (İş Kazası Veya Meslek Hastalığından Kaynaklanan)	7
7	Tazminat (Maddi-Manevi Tazminat)	1364

8	Tazminat (Ölüm Ve Cismani Zarar Sebebiyle Açılan Tazminat)	1301
9	Tazminat (İş Kazasından Kaynaklanan)	957
10	Tespit (İşe İade İstemli)	580

Bursa 3. İş Mahkemesi Dava Türlerine Göre Davaların Bitirilme Süreleri Ortalaması		
Dava Türü		Ortalama Bitirilme Süresi (Gün)
1	İtirazın İptali (İşçi İle İşveren İlişkisinden Kaynaklanan)	639
2	Tespit (İşe İade İstemli)	611
3	Tazminat (Ölüm Ve Cismani Zarar Sebebiyle Açılan Tazminat)	1365
4	İş (Toplu İş Sözleşmesinden Kaynaklanan Edaya İlişkin)	670
5	Alacak (İşçi İle İşveren İlişkisinden Kaynaklanan)	785
6	Menfi Tespit (İşçi İle İşveren İlişkisinden Kaynaklanan)	807
7	Sendikalara İlişkin Mevzuattan Kaynaklanan Davalar (Sendikanın Toplu İş Sözleşmesi Yapma Yetkisinin Tespiti (Çoğunluk Tespiti) (Send. K. M. 43,44))	598
8	Tazminat (Rücuen Tazminat)	109
9	Tazminat (Maddi-Manevi Tazminat)	373
10	Tazminat (İşçi İle İşveren İlişkisinden Kaynaklanan)	714

Bursa 4. İş Mahkemesi Suç Türlerine Göre Davaların Bitirilme Süreleri Ortalaması		
Dava Türü		Ortalama Bitirilme Süresi (Gün)
1	Alacak (İşçi ve İşveren İlişkisinden Kaynaklanan)	459
2	Tespit (İşe İade İstemli)	310
3	Tazminat (Ölüm ve Cismani Zarar Sebebiyle Açılan Tazminat)	1100
4	İtirazın İptali (İşçi ile İşveren İlişkisinden Kaynaklanan)	279

5	Tazminat (İşçi ile İşveren İlişkisinden Kaynaklanan)	589
6	Tazminat (İş Sözleşmesinden Kaynaklanan Tazminat İstemli)	670
7	Tespit (İş Hukukundan Kaynaklanan)	252
8	Menfi Tespit (İşçi ile İşveren İlişkisinden Kaynaklanan)	244
9	İş (Toplu İş Sözleşmesinden Kaynaklanan Edaya İlişkin)	278
10	Sendikalara İlişkin Mevzuattan Kaynaklanan Davalar (Sendikanın Toplu İş Sözleşmesi Yapma Yetkisinin Çoğunluk Tespiti)(Send.K.M.43,44)	195

Bursa 5. İş Mahkemesi
Dava Türlerine Göre Davaların Bitirilme Süreleri Ortalaması

	Dava Türü	Ortalama Bitirilme Süresi (Gün)
1	Alacak (İşçi ile İşveren İlişkisinden Kaynaklanan)	872
2	Tespit (İşe İade İstemli)	652
3	Tazminat (Ölüm ve Cismani Zarar Sebebiyle Açılan)	1256
4	Tazminat (İş Kazasından Kaynaklanan)	491
5	Tespit (İş Hukukundan Kaynaklanan)	347
6	İtirazın İptali (İşçi İle İşveren İlişkisinden Kaynaklanan)	536
7	Alacak	1237
8	Tazminat (İşçi İle İşveren İlişkisinden Kaynaklanan)	619
9	Tespit (İş Kazası veya Meslek Hastalığından Kaynaklanan)	376
10	Tazminat (Maddi-Manevi Tazminat)	1295

Bursa 6. İş Mahkemesi
Dava Türlerine Göre Davaların Bitirilme Süreleri Ortalaması

	Dava Türü	Ortalama Bitirilme Süresi (Gün)
1	Tespit	133

2	Alacak	525
3	Kurum İşleminin İptali	313
4	Menfi Tespit	587
5	İtirazın İptali	443
6	Tazminat Rücuen	20
7	Alacak	679
8	İcra Emrine İtiraz	188
9	İş Bağ-Kur Sigortalılığının Tespiti	687
10	İş Hizmet Birleştirilmesinden Kay.	312

Bursa 7. İş Mahkemesi
Dava Türlerine Göre Davaların Bitirilme Süreleri Ortalaması

	Dava Türü	Ortalama Bitirilme Süresi (Gün)
1	Alacak	647
2	Tespit (İşe İade)	458
3	Tazminat	669
4	İtirazın İptali	731

Bursa 8. İş Mahkemesi
Dava Türlerine Göre Davaların Bitirilme Süreleri Ortalaması

	Dava Türü	Ortalama Bitirilme Süresi (Gün)
1	Tespit (İşe İade İstemli)	526
2	Alacak (İşçi İle İşveren İlişkisinden Kaynaklanan)	618
3	Tazminat (Ölüm ve Cismani Zarar Sebebiyle Açılan Tazminat)	1220
4	Tazminat (İşçi İle İşveren İlişkisinden Kaynaklanan)	860

5	İtirazın İptali (İşçi İle İşveren İlişkisinden Kaynaklanan)	429
6	Tazminat (Rücuen Tazminat)	4
7	Tespit (İş Kazası Veya Meslek Hastalığından Kaynaklanan)	24
8	Tazminat (Maddi-Manevi Tazminat)	1670
9	Tazminat (İş Kazasından Kaynaklanan)	550
10	Menfi Tespit (Hizmet Sözl. Kay.)	132

Bursa 9. İş Mahkemesi
Dava Türlerine Göre Davaların Bitirilme Süreleri Ortalaması

	Dava Türü	Ortalama Bitirilme Süresi (Gün)
1	Alacak	631
2	Tespit (İşe İade)	529
3	Tazminat	589
4	İtirazın İptali	250

Bursa 10. İş Mahkemesi
Dava Türlerine Göre Davaların Bitirilme Süreleri Ortalaması

	Dava Türü	Ortalama Bitirilme Süresi (Gün)
1	Tazminat	354
2	İşe İade	354
3	İş Kazası	1013
4	İtirazın İptali	385
5	Menfi Tespit	510
6	Alacak	688
7	İşçiye Verilen Disiplin Cezasının İptali	276

Bursa 11. İş Mahkemesi Dava Türlerine Göre Davaların Bitirilme Süreleri Ortalaması		
Dava Türü		Ortalama Bitirilme Süresi (Gün)
1	İş (İşverence İşçi Aleyhine Açılan Alacak İstemli)	369
2	Alacak (İşçi İle İşveren İlişkisinden Kaynaklanan)	881
3	İtirazın İptali (İşçi İle İşveren İlişkisinden Kaynaklanan)	410
4	Tazminat (İşçi İle İşveren İlişkisinden Kaynaklanan)	641
5	İcra Emrine İtiraz	13
6	Tespit (İş Kazası Veya Meslek Hastalığından Kaynaklanan)	4
7	Tazminat (Maddi-Manevi Tazminat)	797
8	Tazminat (Ölüm Ve Cismani Zarar Sebebiyle Açılan Tazminat)	567
9	Tazminat (İş Kazasından Kaynaklanan)	301
10	Tespit (İşe İade İstemli)	456

Bursa 12. İş Mahkemesi Dava Türlerine Göre Davaların Bitirilme Süreleri Ortalaması		
Dava Türü		Ortalama Bitirilme Süresi (Gün)
1	Alacak (İşçi ile İşveren İlişkisinden Kaynaklanan)	522
2	Tespit (İşe İade İstemli)	460
3	Tazminat (Ölüm ve Cismani Zarar Sebebiyle Açılan)	600
4	Tazminat (İş Kazasından Kaynaklanan)	740
5	Tespit (İş Hukukundan Kaynaklanan)	135
6	İtirazın İptali (İşçi İle İşveren İlişkisinden Kaynaklanan)	478
7	İş (İşverence İşçi Aleyhine Açılan Alacak İstemli)	440
8	Tazminat (İşçi İle İşveren İlişkisinden Kaynaklanan)	580

9	Tazminat (Manevi Tazminat)	544
10	Tazminat (Maddi-Manevi Tazminat)	633

Bursa 13. İş Mahkemesi Dava Türlerine Göre Davaların Bitirilme Süreleri Ortalaması		
Dava Türü		Ortalama Bitirilme Süresi (Gün)
1	İş (Kazanın Niteliğinin Belirlenmesi İstemli)	263
2	İş (SSK'ca Belirlenen Eksik İşçilik Prim Oranına İtiraza İlişkin)	830
3	İtirazın İptali (İşçi İle İşveren İlişkisinden Kaynaklanan)	221
4	İş (Bağ-Kur Tarafından Belirlenen Prime İtiraza İlişkin)	221
5	Tespit (İş Kazası Veya Meslek Hastalığından Kaynaklanan)	117
6	Tespit (Sosyal Güvenlik Hukuku İle İlgili Tespit Davaları)	152
7	Alacak (Sosyal Güvenlik Hukukundan Kaynaklanan)	146
8	İtirazın İptali (Sosyal Güvenlik Hukukundan Kaynaklanan İtirazın İptali)	143
9	Tazminat (Rücuen Tazminat)	141
10	Menfi Tespit (Sosyal Güvenlik Hukukundan Kaynaklanan)	138

Bursa 14. İş Mahkemesi Dava Türlerine Göre Davaların Bitirilme Süreleri Ortalaması		
Dava Türü		Ortalama Bitirilme Süresi (Gün)
1	Alacak	754
2	Tespit (İşe İade)	146
3	Tazminat	805
4	İtirazın İptali	95

Bursa 15. İş Mahkemesi Dava Türlerine Göre Davaların Bitirilme Süreleri Ortalaması		
Dava Türü		Ortalama Bitirilme Süresi (Gün)
1	Alacak (İşçi İle İşveren İlişkisinden Kaynaklanan)	138
2	Tespit (İşe İade İstemli)	156
3	Tazminat (Ölüm ve Cismani Zarar Sebebiyle Açılan Tazminat)	131
4	Tazminat (İşçi İle İşveren İlişkisinden Kaynaklanan)	138
5	İş (İşverence İşçi Aleyhine Açılan Alacak İstemli)	1
6	Tazminat (İş Kazasından Kaynaklanan)	58
7	İtirazın İptali (İşçi İle İşveren İlişkisinden Kaynaklanan)	157
8	Alacak	119
9	Sendikalara İlişkin Mevzuattan Kaynaklanan Davalar (Sendikanın Toplu İş Sözleşmesi Yapma Yetkisinin Tespiti (Çoğunluk Tespiti) (Send. K. M. 43, 44))	178
10	Sendikalara İlişkin Mevzuattan Kaynaklanan Davalar (İş Kolunun Tespiti İstemi (Send. K. M.5/1))	126

Bursa 16. İş Mahkemesi Dava Türlerine Göre Davaların Bitirilme Süreleri Ortalaması		
Dava Türü		Ortalama Bitirilme Süresi (Gün)
1	Alacak	142
2	İşe İade	183
3	Tazminat	180
4	İtirazın İptali	160

Bursa 17. İş Mahkemesi Dava Türlerine Göre Davaların Bitirilme Süreleri Ortalaması		
Dava Türü		Ortalama Bitirilme Süresi (Gün)
1	Alacak (İşçi ile işveren ilişkisinden kaynaklanan)	431
2	Tespit (işe iade istemli)	315
3	İtirazın iptali (işçi ile işveren ilişkisinden kaynaklanan)	309
4	Tazminat (İş Kazasından Kaynaklanan)	384
5	Tazminat (ölüm ve cismani zarar sebebiyle açılan tazminat)	329
6	Tazminat (işçi ile işveren ilişkisinden kaynaklana	367
7	Tazminat (iş sözleşmesinden kaynaklanan tazminat istemli)	160
8	Tazminat (Maddi - Manevi Tazminat)	367
9	Menfi Tespit (İşçi ile işveren ilişkisinden Kaynaklanan)	528

Bursa 1. İcra Hukuk Mahkemesi Dava Türlerine Göre Davaların Bitirilme Süreleri Ortalaması		
Dava Türü		Ortalama Bitirilme Süresi (Gün)
1	Hisseli Malın Satış Şekli	5
2	İstihkak (Taşınır Mal Haczinden Kaynaklanan)	428
3	İcra Takibine İtiraz (Borca itiraz)	136
4	Şikayet (İcra memur muamelesi)	78
5	Kıymet takdirine itiraz	154
6	İcra Emrine itiraz	81
7	İmzaya İtiraz	374
8	Takibin taliki veya iptali	129
9	Kiralanın tahliyesi (İcra)	182
10	İstihkak İddiası nedeniyle takibin taliki veya devamı	7

Bursa 2. İcra Hukuk Mahkemesi Dava Türlerine Göre Davaların Bitirilme Süreleri Ortalaması		
Dava Türü		Ortalama Bitirilme Süresi (Gün)
1	İstihkak İddiası Nedeniyle Takibin Taliki Veya Devamı(İ.İ.K. 97)	32
2	Şikayet (İcra Memur Muamelesi)	188
3	Hisseli Malın Satış Şeklinin Belirlenmesi	216
4	Takibin Taliki veya İptali	192
5	İstihkak	597
6	Tahliye	230
7	İcra Takibine İtiraz (Borca itiraz)	311
8	Yetki İtirazı	107
9	İmzaya İtiraz	634
10	İtirazın Kaldırılması ve Tahliye	433

Bursa 3.İcra Hukuk Mahkemesi Dava Türlerine Göre Davaların Bitirilme Süreleri Ortalaması		
Dava Türü		Ortalama Bitirilme Süresi (Gün)
1	Şikayet (İcra Memur Muamelesi)	177
2	Hisseli Malın Satış Şekli	5
3	İstihkak İddiası Nedeniyle Takibin Taliki Veya Devamı(İ.İ.K. 97)	8
4	Takibin Taliki Veya İptali	207
5	Kiralananın Tahliyesi(İcra)	116
6	İcra Takibine İtiraz (Borca İtiraz)	182
7	İmzaya İtiraz	333
8	Yetki İtirazı	12

9	Kıymet Takdirine İtiraz	189
10	İcra Emrine İtiraz	152

Bursa 4.İcra Hukuk Mahkemesi Dava Türlerine Göre Davaların Bitirilme Süreleri Ortalaması		
Dava Türü		Ortalama Bitirilme Süresi (Gün)
1	İhalenin Feshi	437
2	İmzaya İtiraz	387
3	Kiralananın Tahliyesi(İcra)	206
4	Sıra Cetvelindeki Sıraya İtiraz	606
5	İstihkak (Taşınır Mal Haczinden Kaynaklanan)	507
6	İtirazın Kaldırılması Ve Tahliye	324
7	İcra Takibine İtiraz (Borca İtiraz)	271
8	Şikayet (İcra Memur Muamelesi)	194
9	Kıymet Takdirine İtiraz	289
10	Takibin Taliki Veya İptali	268

Bursa 5.İcra Hukuk Mahkemesi Dava Türlerine Göre Davaların Bitirilme Süreleri Ortalaması		
Dava Türü		Ortalama Bitirilme Süresi (Gün)
1	Takibin Taliki veya İptali	163
2	Şikayet	118
3	İcra Emrine İtiraz	180
4	İmzaya İtiraz	334
5	İstihkak İddiası Ned. Takibin Taliki Veya Devamı (İKK 97)	9

6	İstihkak (Taşınır Mal Haczinden Kay.)	398
7	Hisseli Malın Satışı	8
8	İcra Takibine İtiraz (Borca İtiraz)	155
9	Kiralananın Tahliyesi (İcra)	139
10	Kıymet Takdirine İtiraz	273

Bursa 6.İcra Hukuk Mahkemesi Dava Türlerine Göre Davaların Bitirilme Süreleri Ortalaması		
Dava Türü		Ortalama Bitirilme Süresi (Gün)
1	Hisseli Malın Satış Şekli	10
2	Yetki İtirazı	33
3	İstihkak İddiası (İİK97)	61
4	İtirazı İptali	129
5	Şikayet (İcra Memur Muamelesi)	130
6	İcra Emrine İtirazı	149
7	Takibin Taliki veya İptali	182
8	İcra Takibine İtiraz (Borca İtiraz)	186
9	Kiralananın Tahliyesi	208
10	İtirazın Kaldırılması ve Tahliyesi	247

Bursa 7. İcra Hukuk Mahkemesi Dava Türlerine Göre Davaların Bitirilme Süreleri Ortalaması		
Dava Türü		Ortalama Bitirilme Süresi (Gün)
1	İstihkak (Taşınır Mal Haczinde)	574
2	Takibin Taliki veya İptali	276

3	Kıymet Takdirine İtiraz	247
4	Şikâyet (İcra Memur Muamelesi)	214
5	İmzaya İtiraz	401
6	Hisseli Malın Satış Şekli	7
7	İtirazın Kaldırılması ve Tahliye	253
8	İhalenin Feshi	200
9	Kiralananın Tahliyesi (İcra)	204
10	İcra Takibine İtiraz (Borca İtiraz)	144

Bursa 8. İcra Hukuk Mahkemesi Dava Türlerine Göre Davaların Bitirilme Süreleri Ortalaması		
	Dava Türü	Ortalama Bitirilme Süresi (Gün)
1	İstihkak (Taşınır Mal Haczinde)	454
2	Takibin Taliki veya İptali	300
3	Kıymet Takdirine İtiraz	305
4	Şikâyet (İcra Memur Muamelesi)	127
5	İstihkak İddiası Nedeniyle Takibin Taliki veya İptali	28
6	İmzaya İtiraz	441
7	Hisseli Malın Satış Şekli	18
8	İhalenin Feshi	203
9	Kiralananın Tahliyesi (İcra)	226
10	İcra Takibine İtiraz (Borca İtiraz)	240

Bursa 9. İcra Hukuk Mahkemesi Dava Türlerine Göre Davaların Bitirilme Süreleri Ortalaması		
Dava Türü		Ortalama Bitirilme Süresi (Gün)
1	Hisseli Malın Satış Şekli	7
2	Şikayet (İcra Memur Muamelesi)	141
3	İcra Takibine İtiraz (Borca İtiraz)	223
4	İstihkak İddiası Nedeniyle Takibin Taliki veya Devamı	24
5	Takibin Taliki veya İptali	264
6	Kiralananın Tahliyesi (İcra)	238
7	İstihkak (Taşınır Mal Haczinden Kaynaklanan)	305
8	Kıymet Takdirine İtiraz	268
9	İmzaya İtiraz	302
10	İcra Emrine İtiraz	221

Bursa 10. İcra Hukuk Mahkemesi Dava Türlerine Göre Davaların Bitirilme Süreleri Ortalaması		
Dava Türü		Ortalama Bitirilme Süresi (Gün)
1	Hisseli Malın Satış Şekli	10
2	Şikayet	133
3	İstihkak İddiası Nedeniyle Takibin Taliki veya İptali (İİK 97)	23
4	İcra Takibine İtiraz (Borca İtiraz)	166
5	Kiralananın Tahliyesi	157
6	Takibin Taliki veya İptali	153
7	İcra Takibine İtirazın Kaldırılması	157
8	İhalenin Feshi	162

9	İstihkak (Taşınır Mal Haczinden Kaynaklanan)	264
10	İcra Emrine İtiraz	197

Bursa 1. Tüketici Mahkemesi Dava Türlerine Göre Davaların Bitirilme Süreleri Ortalaması		
Dava Türü		Ortalama Bitirilme Süresi (Gün)
1	Tüketici Tarafından Açılan Devre Tatil Sözleşmesinden Kay.	331
2	Satıcının Hakem Kurulu Kararına İtirazı	469
3	İtirazın İptali	320
4	Tazminat	453
5	Tüketiciyi Koruma Kanunundan Kaynaklanan (Malın Ayıplı Olmasından Kaynaklanan)	529
6	Tüketiciyi Koruma Kanunundan Kaynaklanan (Hizmetin Ayıplı Olmasından Kaynaklanan)	580
7	Tüketicinin Açtığı İtirazın İptali	424
8	Tüketicinin Hakem Kurulu Kararına İtirazı	447
9	Satıcının Açtığı İtirazın İptali	533
10	Tüketicinin Açtığı Menfi Tespit	362

Bursa 2. Tüketici Mahkemesi Dava Türlerine Göre Davaların Bitirilme Süreleri Ortalaması		
Dava Türü		Ortalama Bitirilme Süresi (Gün)
1	Tüketici Tarafından Açılan Devre Tatil Sözleşmesinden Kay.	534
2	Satıcının Hakem Kurulu Kararına İtirazı	602
3	Satıcının Açtığı İtirazın İptali	694
4	Tüketiciyi Koruma Kanunundan Kay. Hizmetin Ayıplı Olması	806
5	İtirazın İptali	593
6	Tüketiciyi Koruma Kanunundan Kay. Malın Ayıplı Olması	595
7	Tüketicinin Açtığı Menfi Tespit	528

8	Tüketicinin Hakem Kurulu Kararına İtirazı	571
9	Tazminat	714
10	Tapu İptali ve Tescil	446

Bursa 3. Tüketici Mahkemesi Dava Türlerine Göre Davaların Bitirilme Süreleri Ortalaması		
Dava Türü		Ortalama Bitirilme Süresi (Gün)
1	Satıcının Hakem Kurulu kararına itirazı	359
2	İtirazın İptali	375
3	Tüketiciyi Koruma Kanunundan Kaynaklanan	446
4	Tüketicinin Hakem Kurulu Kararına İtirazı	373
5	Tüketici Tarafından Açılan Devre Tatil Sözleşmesinden Kaynaklanan	234
6	Tazminat	453
7	Satıcının Açtığı İtirazın İptali	424
8	Tüketicinin Açtığı Menfi Tespit	395
9	Tüketici Koruma Kanunundan Kaynaklanan (Malın Ayıplı Olmasından Kaynaklanan)	296
10	Tapu İptali ve Tescil	219

Bursa 4. Tüketici Mahkemesi Dava Türlerine Göre Davaların Bitirilme Süreleri Ortalaması		
Dava Türü		Ortalama Bitirilme Süresi (Gün)
1	Satıcının THH Kararına İtirazı	242
2	Devre Tatil Sözleşmesinden Kaynaklanan	147
3	İtirazın İptali	252
4	Ayıplı Hizmet	341
5	Satıcının Açtığı İtirazın İptali	240

6	Tüketicinin THH Kararına İtirazı	159
7	Ayıplı Mal	270
8	Tüketicinin Açtığı Menfi Tespit	141
9	Tazminat	439
10	Tüketicinin Açtığı İtirazın İptali	261

Bursa 5. Tüketici Mahkemesi Dava Türlerine Göre Davaların Bitirilme Süreleri Ortalaması		
Dava Türü		Ortalama Bitirilme Süresi(Gün)
1	Alacak	979
2	Alacak (Abone Sözleşmesi Kaynaklı)	312
3	Alacak (Banka Garanti Sözleşmesinden Kaynaklanan)	667
4	İstirdat	473
5	İtirazın İptali	317
6	Kredi Verence Açılan Tüketici Kredisi	806
7	Satıcının Açtığı İtirazın İptali	493
8	Satıcının Hakem Kurulu Kararına İtirazı	386
9	Tapu İptali Ve Tescil	468

Bursa Kadastro Mahkemesi Dava Türlerine Göre Davaların Bitirilme Süreleri Ortalaması		
Dava Türü		Ortalama Bitirilme Süresi(Gün)
1	Kadastro (Tespite İtiraza İlişkin)	492
2	Kadastro (Orman Kadastrosuna İlişkin)	339
3	Yargılanmanın Yenilenmesi	115

4	Kamulaştırma (Taşınmazın Tescili İstemli)	907
5	Kadastro (Komisyonca Devredilen)	648
6	Kamulaştırma (Maddi Hatanın Düzeltilmesi İstemli)	213
7	Tapu İptali ve Tescil	159
8	Kamulaştırma (Bedel Tespiti ve Tescil)	152
9	Kamulaştırma (Kamulaştırmasız El Atma Ned. Ecrimisil)	2
10	Orman (Hazine veya İdarece Açılan Tapu İptali İstemli)	4

Bursa 1. Ağır Ceza Mahkemesi
Suç Türlerine Göre Davaların Bitirilme Süreleri Ortalaması

	Suç Türü	Ortalama Bitirilme Süresi (Gün)
1	Kamu Kurum ve Kuruluşları Vb. Tüzel Kişiliklerin Araç Olarak Kullanılması Suretiyle Dolandırıcılık	1032
2	Bilişim Sistemleri Banka ve Kredi Kurumlarının Araç Olarak Kullanılması Suretiyle Dolandırıcılık	782
3	Tacir veya Şirket Yöneticileri İle Kooperatif Yöneticilerinin Dolandırıcılığı	710
4	Çocuğun Nitelikli Cinsel İstismarı	626
5	Kişinin, kendisini Kamu görevlisi veya banka, sigorta, kredi kurumlarının çalışanı olarak tanıtması veya bu kurumlarla ilişkili olduğunu söylemesi suretiyle dolandırıcılık	592
6	Resmi Belgede Sahtecilik	1180
7	Dolandırıcılık	853
8	Kasten öldürme	348
9	Uyuşturucu veya uyarıcı madde ticareti yapma veya sağlama	477
10	Kasten Yaralama	751

Bursa 2. Ağır Ceza Mahkemesi Suç Türlerine Göre Davaların Bitirilme Süreleri Ortalaması		
	Suç Türü	Ortalama Bitirilme Süresi (Gün)
1	Dini İnanç ve Duyguların İstismarı Suretiyle Dolandırıcılık TCK.158/1	1212
2	Çocuğun Nitelikli Cinsel İstismarı TKC.103/3	98
3	Silahla Yağma TCK:149/1-a	833
4	5411 Sayılı Bankacılık Kanununa Aykırılık	1668
5	Resmi Belgede Sahtecilik TCK.204/1	453
6	Kültür Varlıklarını Bulma Amacıyla İzinsiz Kazı Yapmak	1174
7	2863 Sayılı Kanuna Muhalefet	1100
8	Kamu Görevlisinin Resmi Belgede Sahteciliği TCK.204/2	93
9	Kamu Kurum ve Zararına Dolandırıcılık TCK.158/1-e	214
10	Hukuka Aykırı Olarak Kişisel Verileri Kaydetmek	61

Bursa 3. Ağır Ceza Mahkemesi Suç Türlerine Göre Davaların Bitirilme Süreleri Ortalaması		
	Suç Türü	Ortalama Bitirilme Süresi (Gün)
1	Resmi Belgede Sahtecilik	930
2	Dolandırıcılık	595
3	Kişiyi Hürriyetinden Yoksun Kılma	828
4	Çocuğun Cinsel İstismarı	460
5	Kasten Öldürme	971
6	Basit Yaralama	476
7	Çocuğun Nitelikli Cinsel İstismarı	618
8	Uyuşturucu veya Uyarıcı Madde Ticareti Yapma veya Sağlama	444

9	Zimmet	788
10	Tehdit	621

Bursa 4. Ağır Ceza Mahkemesi Suç Türlerine Göre Davaların Bitirilme Süreleri Ortalaması		
Suç Türü		Ortalama Bitirilme Süresi (Gün)
1	Kamu Kurum ve Kuruluşlarının Zararına Dolandırıcılık	2297
2	Birden fazla kişi tarafından birlikte yağma	971
3	Kullanmak için uyuşturucu veya uyarıcı madde satın almak kabul etmek bulundurmak kullanmak	380
4	Dolandırıcılık	799
5	Kişi Hürriyetinden Yoksun Kılma	447
6	Kasten Öldürme	524
7	Resmi Belgede Sahtecilik	846
8	Çocuğun Cinsel İstismarı	401
9	Banka veya Kredi Kurumlarının tahsil edilmesi için gereken krediyi sağlamak amacıyla dolandırıcılık	1281
10	Yakalama veya Tutuklama sonrası KYO veya beraat kararı verilmesi halinde Tazminat	156

Bursa 5. Ağır Ceza Mahkemesi Suç Türlerine Göre Davaların Bitirilme Süreleri Ortalaması		
Suç Türü		Ortalama Bitirilme Süresi (Gün)
1	Uyuşturucu veya Uyarıcı Madde Ticareti Yapma veya Sağlama	651
2	Resmi Belgede Sahtecilik	1134
3	Cebir Tehdit veya Hile Kullanarak Kişiyi Hürriyetinden Yoksun Kılma	561
4	Çocuğun Cinsel İstismarı	455
5	Tehdit	622

6	Dolandırıcılık	526
7	İzinsiz Olarak Ateşli Silah ve Mermileri Ülkeye Sokma İmal Etme Nakletme Satma	1968
8	Kullanmak İçin Uyuşturucu veya Uyarıcı Madde Satın Almak, Kabul Etmek, Bulundurmak ve Kullanmak	363
9	Basit Yaralama	615
10	Kasten Yaralama	593

Bursa 6. Ağır Ceza Mahkemesi
Suç Türlerine Göre Davaların Bitirilme Süreleri Ortalaması

	Suç Türü	Ortalama Bitirilme Süresi (Gün)
1	Resmi Belgede Sahtecilik	677
2	Çocuğun Nitelikli Cinsel İstismarı	276
3	Kullanmak İçin Uyuşturucu veya Uyarıcı Madde Satın Almak, Kabul Etmek, Bulundurmak ve Kullanmak	124
4	Kasten Yaralama	224
5	Basit Yaralama	203
6	Kasten Öldürme	231
7	Uyuşturucu veya Uyarıcı Madde Ticareti Yapma ve Sağlama	180
8	Hakaret	236
9	Dolandırıcılık	250
10	Kişiyi Hürriyetinden Yoksun Kılma	248

Bursa 7. Ağır Ceza Mahkemesi
Suç Türlerine Göre Davaların Bitirilme Süreleri Ortalaması

	Suç Türü	Ortalama Bitirilme Süresi (Gün)
1	Cebir Tehdit veya Hile Kullanarak Kişiyi Hürriyetinden Yoksun Kılma	432
2	Kullanmak İçin Uyuşturucu veya Uyarıcı Madde Satın Almak, Kabul Etmek, Bulundurmak ve Kullanmak	205

3	Kasten Öldürme	494
4	Uyuşturucu veya Uyarıcı Madde Ticareti Yapma veya Sağlama	307
5	Çocuğun Nitelikli Cinsel İstismarı	447
6	Kişinin, kendisini kamu görevlisi veya banka,sigorta,kredi kurumlarının çalışanı olarak tanıtması veya bu kurumlarla ilişkili olduğunu söylemesi suretiyle dolandırıcılık	503
7	Silahla Tehdit	340
8	Kasten Yaralama	394
9	Bilişim Sistemleri Banka veya Kredi Kurumlarının Araç Olarak Kullanılması Suretiyle Dolandırıcılık	412
10	Birden Fazla Kişi Tarafından Gece Vakti Silahla Yağma	605

Bursa 8. Ağır Ceza Mahkemesi

Suç Türlerine Göre Davaların Bitirilme Süreleri Ortalaması

	Suç Türü	Ortalama Bitirilme Süresi (Gün)
1	Kamu Kurum ve Kuruluşlarının Zararına Dolandırıcılık	420
2	Terörizmin Finansmanının Önlenmesi Hakkındaki Kanuna Muhalefet	393
3	Resmi Belgede Sahtecilik	842
4	Örgüte Bilerek İsteyerek Yardım Etme	181
5	Silahlı Terör Örgütü Kurma veya Yönetme	730
6	Ölçme, Seçme ve Yerleştirme Başkanlığının Teşkilat ve Görevleri Hakkındaki Kanuna Muhalefet	148
7	Anayasal Düzeni Ortadan Kaldırmaya Teşebbüs Etme	1288
8	Silahlı Terör Örgütüne Üye Olma	255
9	Terör Örgütü Propagandası Yapmak	171
10	Terör Örgütü Kurmak veya Yönetmek	310

Bursa 9. Ağır Ceza Mahkemesi Suç Türlerine Göre Davaların Bitirilme Süreleri Ortalaması		
Suç Türü		Ortalama Bitirilme Süresi (Gün)
1	Hakaret	240
2	Yaralama	240
3	Mala Zarar Verme	322
4	Resmi Belgede Sahtecilik	480
5	Çocuğun Cinsel İstismarı	193
6	Başkasını Bir Malı Teslimi Veya Malın Alınmasına Karşı Koymamaya Mecbur Kılmak Suretiyle Yağma	234
7	Silahlı Terör Örgütüne Üye Olma	547
8	Dolandırıcılık	278
9	Uyuşturucu	234
10	Adli Kontrol Tedbirleri	212

Bursa 10. Ağır Ceza Mahkemesi Suç Türlerine Göre Davaların Bitirilme Süreleri Ortalaması		
Suç Türü		Ortalama Bitirilme Süresi (Gün)
1	Örgüte Bilerek İsteyerek Yardım Etmek	747
2	Hakaret	334
3	Bilişim sistemleri Banka veya kredi kurumlarının araç olarak kullanılması suretiyle dolandırıcılık	389
4	Birden Fazla Kişi Tarafından Gece Vakti Yağma	353
5	Silahla Yağma	354
6	Çocuğun Nitelikli Cinsel İstismarı	293
7	Kasten Öldürme	354

8	Uyuşturucu veya Uyarıcı Madde Ticareti Yapma ve Sağlama	307
9	Cebir, Tehdit ve Hile Kullanarak Kişiyi Hürriyetinden Yoksun Kılma	358
10	Adli Kontrol Tedbirleri	382

Bursa 11. Ağır Ceza Mahkemesi
Suç Türlerine Göre Davaların Bitirilme Süreleri Ortalaması

	Suç Türü	Ortalama Bitirilme Süresi (Gün)
1	Kasten Öldürme	241
2	Nitelikli Cinsel Saldırı	207
3	Çocuğun Nitelikli Cinsel İstismarı	270
4	Hukuki Alacağı Tahsil Etmek Amacıyla Yağma Yapmak	197
5	Kullanmak İçin Uyuşturucu veya Uyarıcı Madde Satın Almak Kabul Etmek Bulundurmak	176
6	Kişi Hürriyetinden Yoksun Kılma	253
7	Konutta veya Eklentilerinde Yağma	206
8	Uyuşturucu veya Uyarıcı Madde Ticareti Yapma veya Sağlama	181
9	Kasten Yaralama	273

Bursa 12. Ağır Ceza Mahkemesi
Suç Türlerine Göre Davaların Bitirilme Süreleri Ortalaması

	Suç Türü	Ortalama Bitirilme Süresi (Gün)
1	Kullanmak İçin Uyuşturucu veya Uyarıcı Madde Satın Almak, Kabul Etmek, Bulundurmak ve Kullanmak	245
2	Kişinin kendisini kamu görevlisi veya banka, sigorta, kredi kurumlarının çalışanı olarak tanıtması suretiyle dolandırıcılık	361
3	Banka veya Kredi Kurumlarının Araç Olarak Kullanılması Suretiyle Dolandırıcılık	255
4	Başkasına Ait Banka veya Kredi Kartının İzinsiz Kullanılması Suretiyle Yarar Sağlama	326
5	Kasten Öldürme	703

6	Resmi Belgede Sahtecilik	515
7	Birden Fazla Kişi Tarafından Silahla Yağma	611
8	Cebir ve Tehdit veya Hile Kullanarak Kişiyi Hürriyetinden Yoksun Kılma	594
9	Uyuşturucu veya Uyarıcı Madde Ticareti Yapma veya Sağlama	369
10	İzinsiz Olarak Ateşli Silah ve Mermileri Ülkeye Sokma İmal Etme Nakletme Satma	372

Bursa 13. Ağır Ceza Mahkemesi

Suç Türlerine Göre Davaların Bitirilme Süreleri Ortalaması

	Suç Türü	Ortalama Bitirilme Süresi (Gün)
1	Görevi Kötüye Kullanma	388
2	Konutta veya Eklentilerinde Yağma	275
3	Resmi Belgede Sahtecilik	615
4	Cebir Tehdit veya Hile Kullanarak Kişiyi Hürriyetinden Yoksun Kılma	491
5	Çocuğun Nitelikli Cinsel İstismarı	499
6	Uyuşturucu veya Uyarıcı Madde Ticareti Yapma veya Sağlama	443
7	Dolandırıcılık	333
8	Kasten Öldürme	475
9	Kişinin, kendisini kamu görevlisi veya banka, sigorta, kredi kurumlarının çalışanı olarak tanıtması veya bu kurumlarla ilişkili olduğunu söylemesi suretiyle dolandırıcılık	305
10	Bilişim Sistemleri Banka veya Kredi Kurumlarının Araç Olarak Kullanılması Suretiyle Dolandırıcılık	340

Bursa 14. Ağır Ceza Mahkemesi

Suç Türlerine Göre Davaların Bitirilme Süreleri Ortalaması

	Suç Türü	Ortalama Bitirilme Süresi (Gün)
1	Kasten Yaralama	608
2	Kişinin Kendisini Kamu Görevlisi veya Banka, Sigorta, Kredi Kurumlarının Çalışanı Olarak Tanıtması veya Bu Kurumlarla İlişkili Olduğunu Söylemesi Suretiyle Dolandırıcılık	490

3	Hakaret	500
4	Dolandırıcılık	491
5	Kişiyi Hürriyetinden Yoksun Kılma	557
6	Silahla Tehdit	604
7	Bilişim Sistemleri Banka veya Kredi Kartlarının Araç Olarak Kullanılması Suretiyle Dolandırıcılık	366
8	Çocuğun Cinsel İstismarı	393
9	Cebir ve Tehdit veya Hile Kullanarak Kişiyi Hürriyetinden Yoksun Kılma	490
10	Kasten Öldürme	535

Bursa 15. Ağır Ceza Mahkemesi Suç Türlerine Göre Davaların Bitirilme Süreleri Ortalaması		
	Suç Türü	Ortalama Bitirilme Süresi (Gün)
1	Birden Fazla Kişi tarafından Gece Vakti Silahla Yağma	626
2	Cebi Tehdit ve Hile Kullanarak Kişiyi Hür. Yok. Kılma	542
3	Tehdit	527
4	Hakaret	502
5	Kasten Öldürme	495
6	Çocuğun Cinsel İstismarı	485
7	Resmi Belgede Sahtecilik	476
8	Bilişim Sistemi Banka/Kredi Kurumlarının Araç Olarak Kullanılması Suretiyle Dolandırıcılık	288
9	Kamu Kurum ve Kuruluşları vb. Tüzel Kişiliklerin Araç Olarak Kullanılması Suretiyle Dolandırıcılık	404
10	Kullanmak için Uyuşturucu veya Uyarıcı Madde Satın Almak ,Kabul Etmek Bulundurmak Kullanmak	275

Bursa 16. Ağır Ceza Mahkemesi Suç Türlerine Göre Davaların Bitirilme Süreleri Ortalaması		
Suç Türü		Ortalama Bitirilme Süresi (Gün)
1	Kamu Kurum ve Kuruluşları vb. Tüzel Kişiliklerin Araç Olarak Kullanılması Suretiyle Dolandırıcılık	612
2	Bilişim Sistemleri Banka veya Kredi Kurumları Araç Olarak Kullanmak Suretiyle Dolandırıcılık	360
3	Uyuşturucu ve Uyarıcı Madde Ticareti Yapma veya Sağlama	445
4	Kişiyi Hürriyetinden Yoksun Kılma	417
5	Dolandırıcılık	423
6	Çocuğun Cinsel İstismarı	444
7	Kasten Öldürme	403
8	Başkasına Ait Banka veya Kredi Kartının İzinsiz Kullanılması Suretiyle Yarar Sağlama	301
9	Bilişim Sistemlerinin Kullanılması Suretiyle Hırsızlık	361
10	Çocuğun Nitelikli Cinsel İstismarı	612

Bursa Çocuk Ağır Ceza Mahkemesi Suç Türlerine Göre Davaların Bitirilme Süreleri Ortalaması		
Suç Türü		Ortalama Bitirilme Süresi (Gün)
1	Basit Yaralama	322
2	Çocuğun nitelikli cinsel istismarı	346
3	Çocuğun cinsel istismarı	335
4	Çocukların kullanıldığı müstehcen yayınları ülkeye sokmak, çoğaltmak, nakletmek vs.	399
5	Birden fazla kişi tarafından birlikte yağma	399
6	Uyuşturucu veya uyarıcı madde ticareti yapma veya sağlama	454
7	Kişiyi hürriyetinden yoksun kılma	281
8	Reşit olmayanla cinsel ilişki	378

9	Bilişim sistemleri banka veya kredi kurumlarının araç olarak kullanılması suretiyle dolandırıcılık	245
10	Kasten yaralama	362

Bursa 1. Asliye Ceza 1/2 Mahkemesi Suç Türlerine Göre Davaların Bitirilme Süreleri Ortalaması		
Suç Türü		Ortalama Bitirilme Süresi (Gün)
1	Birinci ila Dördüncü fıkralarda tanımlanan fiillerin işlenmesine iştirak etmeksizin bunların konusunu oluşturan eşyayı bu özelliğini bilerek ve ticari amaçla satın almak	459
2	Mala Zarar Verme	403
3	Alkol ve Uyuşturucu Maddenin Etkisi Altındayken Araç Kullanma	114
4	5607 Sayılı Yasanın 3/18 Maddesine Muhalefet	366
5	Adet Gereği Açıkta Bırakılmış Eşya Hakkında Hırsızlık	309
6	Ruhsatsız Ateşli Silahlarla Mermi Satın Alma veya Taşıma veya Bulundurma	308
7	Silahla Tehdit	221
8	Kullanmak için Uyuşturucu veya Uyarıcı Madde Satın Almak, Kabul Etmek, Bulundurmak ve Kullanmak	242
9	Basit Tehdit	211
10	Konut Dokunulmazlığını İhlal Etmek	315

Bursa 2. Asliye Ceza Mahkemesi Suç Türlerine Göre Davaların Bitirilme Süreleri Ortalaması		
Suç Türü		Ortalama Bitirilme Süresi (Gün)
1	Hakaret	417
2	Uyuşturucu	219
3	Basit Yaralama	394
4	Tehdit	382

5	Hırsızlık	522
6	Görevi Yaptırmamak İçin Direnme	536
7	İmar Kirliliği	251
8	Mala Zarar Verme	433
9	Ruhsatsız Ateşli Silahları Bulundurma	308
10	Resmi Belgede Sahtecilik	835

Bursa 3. Asliye Ceza Mahkemesi
Suç Türlerine Göre Davaların Bitirilme Süreleri Ortalaması

	Suç Türü	Ortalama Bitirilme Süresi (Gün)
1	Askeri Ceza Kanununa Muhalefet	131
2	Manevi ve Mali Haklara Tecavüz	311
3	Seyirden Yasaklı Kişinin Kanunda Belirtilen Şekilde Kolluk Kuvvetine Müracaat etmemesi	154
4	6102 Sayılı Türk Ticaret Kanununa Muhalefet	134
5	Kullanmak İçin Uyuşturucu veya Uyarıcı Madde Satın Almak, Kabul Etmek veya Bulundurmak	209
6	Basit Yaralama	231
7	İmar Kirliliğine Neden Olmak	269
8	Hakaret	224
9	Tehdit	259
10	Hırsızlık	309

Bursa 4. Asliye Ceza Mahkemesi
Suç Türlerine Göre Davaların Bitirilme Süreleri Ortalaması

	Suç Türü	Ortalama Bitirilme Süresi (Gün)
1	Bir Adet Ateşli Silah ve Mutat Sayıdaki Mermileri Bulundurma	1

2	Trafik Güvenliğini Tehlikeye Sokma	4
3	Kumar Oynanması İçin Yer ve İmkan Sağlama	6
4	Ruhsatsız Ateşli Silahlarla Mermileri Satın Alma veya Taşıma veya Bulundurma	7
5	Mühür Bozma	7
6	Bıçak veya Diğer Aletleri İzinsiz Olarak Satma Satın Alma Taşıma veya Bulundurma	9
7	Korku, Kaygı veya Panik Yaratabilecek Tarzda Silahla Ateş Etme	12
8	Başkalarına Ait Kimlik veya Kimlik Bilgilerini Kullanma	72
9	Tehdit	96
10	Resmi Belgenin Düzenlenmesinde Yalan Beyan	103

Bursa 5. Asliye Ceza Mahkemesi

Suç Türlerine Göre Davaların Bitirilme Süreleri Ortalaması

	Suç Türü	Ortalama Bitirilme Süresi (Gün)
1	Alkollü araç kul. Sur. Trafik güv. Tehlikeye sokma	3
2	Ruhsatsız ateşli silahları satın alma taşıma vs.	17
3	Mühür bozma	14
4	Kumar oynanması için yer ve imkân sağlama	3
5	Kullanmak için uyuşturucu madde bulundurma vs.	394
6	Tehdit	317
7	Bıçak veya diğer aletleri izinsiz kullanma	12
8	Korku Kaygı Panik Yar. Tarzında ateş etme	57
9	Hakaret	308
10	Basit Yargılama	338

Bursa 6. Asliye Ceza Mahkemesi Suç Türlerine Göre Davaların Bitirilme Süreleri Ortalaması		
	Suç Türü	Ortalama Bitirilme Süresi (Gün)
1	Vergi Usul Kanununa Muhalefet	465
2	Mala Zarar Verme	382
3	Kasten Yaralama	378
4	Dolandırıcılık	368
5	Tehdit	271
6	Silahla Tehdit	250
7	Hırsızlık	242
8	Konut Dokunulmazlığını İhlal	228
9	Herkesin Girebileceği Yerde Bırakılmakla Kilitlenmek Suretiyle Hırsızlık	228
10	Hakaret	226

Bursa 7. Asliye Ceza Mahkemesi Suç Türlerine Göre Davaların Bitirilme Süreleri Ortalaması		
	Suç Türü	Ortalama Bitirilme Süresi (Gün)
1	Silahla Tehdit	542
2	Mala Zarar Verme	379
3	Kasten Yaralama	408
4	Nitelikli Olarak Konut Dokunulmazlığını İhlal Etme	367
5	Basit Yaralama	309
6	Hakaret	355
7	İmar Kirliliğine Neden Olmak	346
8	Sesli, Yazılı veya Görüntülü İle İle Hakaret	308

9	Basit Tehdit	347
10	Görevi Yaptırmamak İçin Direnme	545

Bursa 8. Asliye Ceza Mahkemesi Suç Türlerine Göre Davaların Bitirilme Süreleri Ortalaması		
Suç Türü		Ortalama Bitirilme Süresi (Gün)
1	Trafik Güvenliğini Tehlikeye Sokma	213
2	Sesli yazılı veya görüntülü bir ileti ile hakaret	297
3	Taksirle bir kişinin yaralanmasına neden olma	414
4	Basit Tehdit	346
5	Kasten yaralama	522
6	Konut dokunulmazlığını ihlal etme	695
7	Hakaret	391
8	İmar Kirliliğine Neden Olmak	412
9	Mala zarar verme	526
10	Bina içinde muhafaza altına alınan eşya hakkında hırsızlık	566

Bursa 9. Asliye Ceza Mahkemesi Suç Türlerine Göre Davaların Bitirilme Süreleri Ortalaması		
Suç Türü		Ortalama Bitirilme Süresi (Gün)
1	Tehdit	163
2	Taksirle Yaralama	189
3	İmar Kirliliğine Neden Olma	154
4	Basit Yaralama	146
5	Hakaret	167
6	Kullanmak İçin Uyuşturucu Madde Bulundurmak	149
7	6136 SK Muhalefet	143

8	İşyeri Dokunulmazlığını İhlal	179
9	Bina İçinde Muhafaza Altına Alınmış Eşya Hak.Hırsızlık	232
10	Kasten Yaralama	204

Bursa 10. Asliye Ceza Mahkemesi Suç Türlerine Göre Davaların Bitirilme Süreleri Ortalaması		
Suç Türü		Ortalama Bitirilme Süresi (Gün)
1	Silahla Tehdit	214
2	Kasten Yaralama	178
3	Kullanmak İçin Uyuşturucu veya Uyarıcı Madde Satın Almak, Kabul Etmek, Bulundurmak ve Kullanmak	134
4	Hakaret	113
5	Sesli Yazılı veya Görüntülü Bir İleti İle Hakaret	75
6	Tehdit	93
7	Herkesin Girebileceği Bir Yerde Bırakılmakla Birlikte Kilitlenmek Suretiyle Muhafaza Altına Alınmış Eşya Hakkında Hırsızlık	134
8	Mala Zarar Verme	178
9	Vergi Usul Kanununa Muhalefet (359/a-2)	330
10	Vergi Usul Kanununa Muhalefet (359/b-1)	1071

Bursa 11. Asliye Ceza Mahkemesi Suç Türlerine Göre Davaların Bitirilme Süreleri Ortalaması		
Suç Türü		Ortalama Bitirilme Süresi (Gün)
1	Adet Gereği Açıkta Bırakılmış Eşya Hakkında Hırsızlık	544
2	Görevi Yaptırmamak İçin Direnme	315
3	Sesli Yazılı veya Görüntülü Bir İleti İle Hakaret	327
4	Konut Dokunulmazlığını İhlal Etme	398

5	Kasten Yaralama	540
6	Cinsel Taciz	340
7	İmar Kirliğine Neden Olmak	265
8	Kullanmak İçin Uyuşturucu Madde Satın Almak, Kabul Etmek, Bulundurmak ve Kullanmak	349
9	Silahla Tehdit	541
10	Basit Yaralama	368

Bursa 12. Asliye Ceza Mahkemesi Suç Türlerine Göre Davaların Bitirilme Süreleri Ortalaması		
Suç Türü		Ortalama Bitirilme Süresi (Gün)
1	Hakaret	267
2	Mala Zarar Verme	358
3	Konut Dokunulmazlığını İhlal Etme	353
4	Hırsızlık	351
5	Taksirle Bir Kişinin Yaralanmasına Neden Olma	321
6	Suç Eşyasının Satın Alınması veya Kabul Edilmesi	300
7	Kullanmak İçin Uyuşturucu veya Uyarıcı Madde Satın Almak, Kabul Etmek, Bulundurmak ve Kullanmak	261
8	İmar Kirliliğine Neden Olmak	243
9	Tehdit	236
10	Basit Yaralama	211

Bursa 13. Asliye Ceza Mahkemesi Suç Türlerine Göre Davaların Bitirilme Süreleri Ortalaması		
Suç Türü		Ortalama Bitirilme Süresi (Gün)
1	Kullanmak İçin Uyuşturucu veya Uyarıcı Madde Satın Almak, Kabul Etmek, Bulundurmak ve Kullanmak	400

2	Mala Zarar Verme	605
3	Hakaret	464
4	İmar Kirliliğine Neden Olmak	511
5	Kasten Yaralama	314
6	Alkol Veya Uyuşturucu Maddenin Etkisi Altındayken Araç Kullanma	139
7	İşyeri Dokunulmazlığını İhlal Etme	618
8	Herkesin Girebileceği Bir Yerde Bırakılmakla Birlikte Kilitlenmek Suretiyle Hırsızlık	666
9	Taksirle Bir Kişinin Yaralanmasına Neden Olma	350
10	Silahla Tehdit	538

Bursa 14.Asliye Ceza Mahkemesi

Suç Türlerine Göre Davaların Bitirilme Süreleri Ortalaması

	Suç Türü	Ortalama Bitirilme Süresi (Gün)
1	Tehdit	228
2	İmar kirliliğine neden olmak	232
3	Mala Zarar Verme	453
4	Hakaret	237
5	Bina İçinde Muhafaza Altına Alınmış Olan Eşya Hakkında Hırsızlık	157
6	Mühür bozma	118
7	Basit yaralama	202
8	Herkesin Girebileceği Bir Yerde Bırakılmakla Birlikte Kilitlenmek Suretiyle Hırsızlık	457
9	Taksirle bir kişinin yaralanmasına neden olma	202
10	Kültür ve Tabiat Varlıklarını Koruma	2178

Bursa 15.Asliye Ceza Mahkemesi Suç Türlerine Göre Davaların Bitirilme Süreleri Ortalaması		
Suç Türü		Ortalama Bitirilme Süresi (Gün)
1	Hükümlü ve Tutuklunun Kaçması	702
2	İmar Kirliliğine Neden Olmak	512
3	Konut Dokunulmazlığını İhlal Etme	1043
4	Hakaret	545
5	Basit Tehdit	553
6	Herkesin Girebileceği Bir Yerde Bırakılmakla Birlikte Kilitlenmek Suretiyle Hırsızlık	801
7	Tehdit	588
8	Hırsızlık	904
9	Taksirle Bir Kişinin Yaralanmasına Neden Olma	678
10	Cinsel Taciz	635

Bursa 16. Asliye Ceza Mahkemesi Suç Türlerine Göre Davaların Bitirilme Süreleri Ortalaması		
Suç Türü		Ortalama Bitirilme Süresi (Gün)
1	Basit Tehdit	474
2	İşyeri Dokunulmazlığını İhlal Etme	379
3	İmar Kirliliğine Neden Olmak	340
4	Taksirle Bir kişinin Yar. Neden Olma	421
5	Basit Yaralama	339
6	Hakaret	360
7	Nitelikli Olarak Konut Dok. İhlal Etme	471
8	Hırsızlık	572

9	Kasten Yaralama	653
10	Silahla Tehdit	474

Bursa 17. Asliye Ceza Mahkemesi Suç Türlerine Göre Davaların Bitirilme Süreleri Ortalaması		
Suç Türü		Ortalama Bitirilme Süresi (Gün)
1	Hakaret	406
2	Mala Zarar Verme	673
3	İmar Kirliliğine Neden Olma	361
4	Basit Tehdit	385
5	Kullanmak İçin Uyuşturucu ve Uyarıcı Maddi Satın Almak, Kabul Etmek, Bulundurmak ve Kullanmak	325
6	Ruhsatsız Ateşli Silahlarla Mermileri Sat. Al. Taş, veya Bul.	384
7	Basit Yaralama	420
8	Taksirle Bir Kişinin Yaralanmasına Neden Olma	465
9	Alkol ve Uyuş. Mad. Etkisi Altındayken Araç Kullanma	261
10	Konut Dokunulmazlığını İhlal Etme	528

Bursa 18. Asliye Ceza Mahkemesi Suç Türlerine Göre Davaların Bitirilme Süreleri Ortalaması		
Suç Türü		Ortalama Bitirilme Süresi (Gün)
1	Ruhsatsız Ateşli Silahlarla Mermileri Satın Alma veya Taşıma veya Bulundurma	458
2	Kasten Yaralama	659
3	Görevi Yaptırmamak İçin Direnme	628
4	Taksirle Bir Kişinin Yaralanmasına Neden Olma	426
5	Silahla Tehdit	750

6	Mala Zarar Verme	777
7	İmar Kirliliğine Neden Olmak	370
8	Kullanmak İçin Uyuşturucu ve Uyarıcı Madde Kabul Etmek veya Bulundurma	244
9	Trafik güvenliğini tehlikeye sokma	185
10	İşyeri dokunulmazlığını ihlal etme	769

Bursa 19. Asliye Ceza Mahkemesi Suç Türlerine Göre Davaların Bitirilme Süreleri Ortalaması		
Suç Türü		Ortalama Bitirilme Süresi (Gün)
1	Trafik Güvenliğini Tehlikeye Sokma	250
2	Kullanmak İçin Uyuşturucu veya Uyarıcı Madde Satın Almak, Kabul Etmek, Bulundurmak ve Kullanmak	277
3	Bina İçinde Muhafaza Altına Alınmış Olan Eşya Hakkında Hırsızlık	450
4	Silahla Tehdit	291
5	Sesli Yazılı veya Görüntülü Bir İleti İle Hakaret	281
6	Ruhsatsız Ateşli Silahlarla Mermileri Satın Alma veya Taşıma veya Bulundurma	240
7	Görevi Yaptırmamak İçin Direnme	217
8	Taksirle Bir Kişinin Yaralanmasına Neden Olma	492
9	İmar Kirliliğine Neden Olmak	288
10	Mala Zarar Verme	537

Bursa 20. Asliye Ceza Mahkemesi Suç Türlerine Göre Davaların Bitirilme Süreleri Ortalaması		
Suç Türü		Ortalama Bitirilme Süresi (Gün)
1	İşyeri Dokunulmazlığını İhlal Etme	781
2	Basit Yaralama	454

3	Mühür Bozma	974
4	Hakaret	467
5	Mala Zarar Verme	724
6	Alkol veya Uyuşturucu Maddenin Etkisi Altındayken Araç Kullanma	240
7	Tehdit	371
8	Herkesin Girebileceği Bir Yerde Bırakılmakla Birlikte Kilitlenmek Suretiyle Hırsızlık	698
9	Ruhsatsız Ateşli Silahlarla Mermileri Satın Alma veya Taşıma veya Bulundurma	259
10	Cinsel Taciz	333

Bursa 21.Asliye Ceza Mahkemesi Suç Türlerine Göre Davaların Bitirilme Süreleri Ortalaması		
	Suç Türü	Ortalama Bitirilme Süresi (Gün)
1	Kullanmak için uyuşturucu veya uyarıcı mad. Sat.al.kul.	215
2	Tehdit	246
3	Konut dokunulmazlığını ihlal	265
4	Hakaret	260
5	Mala zarar verme	304
6	Hırsızlık	325
7	Basit yaralama	229
8	Bina içinde muhafaza altına alınmış eşya hakkında hırsızlık	266
9	Ruhsatsız ateşli silahlar ve mermileri satın almak kul.vs.	149
10	Başkasına ait banka veya kredi kartının izinsiz kul.	186

Bursa 22. Asliye Ceza Mahkemesi Suç Türlerine Göre Davaların Bitirilme Süreleri Ortalaması		
Suç Türü		Ortalama Bitirilme Süresi (Gün)
1	Basit Tehdit	575
2	Basit Yaralama	471
3	Bina İçinde Muhafaza Altına Alınmış Olan Eşya Hakkında Hırsızlık	591
4	Bir Kimseyi Fuhşa Teşvik Etmek veya Yaptırmak veya Aracılık Etmek veya Yer Temin Etmek	856
5	Görevi Yaptırmamak İçin Direnme	729
6	Hakaret	701
7	Herkesin Girebileceği Bir Yerde Bırakılmakla Birlikte Kilitlenmek Suretiyle Hırsızlık	554
8	Hırsızlık	693
9	İmar Kirliliğine Neden Olmak	543
10	İşyeri Dokunulmazlığını İhlal Etme	602

Bursa 23. Asliye Ceza Mahkemesi Suç Türlerine Göre Davaların Bitirilme Süreleri Ortalaması		
Suç Türü		Ortalama Bitirilme Süresi (Gün)
1	İmar Kirliliğini Neden Olma	459
2	Ruhsatsız Ateşli Silahlarla Mermileri Satın Alma veya Taşıma veya Bulundurma	491
3	Tehdit	347
4	Kasten Yaralama	640
5	Mala Zarar Verme	613
6	Basit Yaralama	262
7	Hakaret	344

8	Basit Tehdit	266
9	Kullanmak için Uyuşturucu veya Uyarıcı Madde Satın Almak, Kabul Etmek, Bulundurmak veya Kullanmak	470
10	Sesli Yazılı veya Görüntülü Bir İleti ile Hakaret	280

Bursa 24. Asliye Ceza Mahkemesi Suç Türlerine Göre Davaların Bitirilme Süreleri Ortalaması		
Suç Türü		Ortalama Bitirilme Süresi (Gün)
1	Resmi Belgede Sahtecilik	627
2	Taksirle Bir Kişinin Yaralanmasına Neden Olma	536
3	Adet Gereği Açıkta Bırakılmış Eşya Hakkında Hırsızlık	486
4	Mala Zarar Verme	425
5	Bina İçinde Muhafaza Altına Alınmış Eşya Hakkında Hırs.	428
6	Görevi Yaptırmamak İçin Direnme	441
7	İş Yeri Dokunulmazlığını İhlal	418
8	Kasten Yaralama	434
9	Herkesin Girebileceği Bir Yere Bırakılmış Eşya hk. Hırs.	421
10	Nitelikli Olarak Konut Dokunulmazlığını İhlal	346

Bursa 25. Asliye Ceza Mahkemesi Suç Türlerine Göre Davaların Bitirilme Süreleri Ortalaması		
Suç Türü		Ortalama Bitirilme Süresi (Gün)
1	Kullanmak İçin Uyuşturucu veya Uyarıcı Madde Satın Almak, Kabul Etmek, Bulundurmak ve kullanmak	223
2	İmar Kirliliğine Neden Olma	230
3	Herkesin Girebileceği Bir Yerde Bırakılmakla Birlikte Kilitlenmek Suretiyle Hırsızlık	283
4	Konut Dokunulmazlığını İhlal Etme	276

5	Kasten Yaralama	322
6	Silahta Tehdit	289
7	Basit Tehdit	280
8	Sesli Yazılı veya Görüntülü Bir İleti İle Hakaret	250
9	Mala Zarar Verme	283
10	Hakaret	314

Bursa 26. Asliye Ceza Mahkemesi Suç Türlerine Göre Davaların Bitirilme Süreleri Ortalaması		
Suç Türü		Ortalama Bitirilme Süresi (Gün)
1	Kasten Yaralama	522
2	Hırsızlık	493
3	Herkesin girebileceği yerde bırakılan eşya hk.hırsızlık	474
4	Silahla Tehdit	468
5	Konut Dokunulmazlığını İhlal	440
6	Mala Zarar Verme	437
7	Kişilerin Huzur ve Sükununu Bozma	414
8	Basit Tehdit	371
9	Görevi Yaptırmamak İçin Direnme	370
10	Hakaret	357

Bursa 27. Asliye Ceza Mahkemesi Suç Türlerine Göre Davaların Bitirilme Süreleri Ortalaması		
Suç Türü		Ortalama Bitirilme Süresi (Gün)
1	Hakaret, 125/1	238
2	Ateşli Silahlarla Mermiler ve Bıçaklarla İlgili Kanun	175
3	Sesli Yazılı veya Görüntülü Bir İleti İle Hakaret	197
4	Kasten Yaralama	285
5	Tehdit	219
6	Alkol ve Uyş. Mad. Etkisi Altında İkan Araç Kullanmak	54
7	Silahla Tehdit	302
8	Kullanmak İçin Uyş. Ve Uyarıcı mad. Satın Almak kul.	179
9	Mala Zarar Verme	320
10	Buna İçinde Muh. Alt. Alınan Eşya Hakkında Hırsızlık	334

Bursa 28. Asliye Ceza Mahkemesi Suç Türlerine Göre Davaların Bitirilme Süreleri Ortalaması		
Suç Türü		Ortalama Bitirilme Süresi (Gün)
1	İmar Kirliliğine Neden Olmak	320
2	Tehdit	306
3	Kişisel Verileri Hukuka Aykırı Olarak Ele Geçirmek veya Yaymak	557
4	Basit Tehdit	286
5	Herkesin Girebileceği Bir Yerde Bırakılmakla Birlikte Kilitlenmek Suretiyle Hırsızlık	299
6	İşyeri Dokunulmazlığını İhlal Etme	336
7	Basit Yaralama	312
8	Kültür Varlıklarını Bulmak Amacıyla İzinsiz Olarak Kazı veya Sondaj Yapma	760
9	Trafik Güvenliğini Tehlikeye Sokma	104

10	Kasten Yaralama	366

Bursa 29. Asliye Ceza Mahkemesi Suç Türlerine Göre Davaların Bitirilme Süreleri Ortalaması		
Suç Türü		Ortalama Bitirilme Süresi (Gün)
1	Basit Tehdit	232
2	Kullanmak İçin Uyuşturucu veya Uyarıcı Madde Satın Almak, Kabul Etmek, Bulundurmak ve Kullanmak	305
3	Bina İçinde Muhafaza Altına Alınmış Olan Eşya Hakkında Hırsızlık	407
4	Birden Fazla Kişi İle Tehdit	649
5	Hakaret	298
6	Herkesin Girebileceği Bir Yerde Bırakılmakla Birlikte Kilitlenmek Suretiyle Hırsızlık	375
7	Hırsızlık	402
8	İmar Kirliliğine Neden Olmak	364
9	İşyeri Dokunulmazlığını İhlal Etme	386
10	Kasten Yaralama	371

Bursa 30. Asliye Ceza Mahkemesi Suç Türlerine Göre Davaların Bitirilme Süreleri Ortalaması		
Suç Türü		Ortalama Bitirilme Süresi (Gün)
1	Kullanmak İçin Uyuşturucu veya Uyarıcı Madde Satın Almak, Kabul Etmek, Bulundurmak ve Kullanmak	297
2	Basit Yaralama	328
3	Hakaret	324
4	Herkesin Girebileceği Bir Yerde Bırakılmakla Birlikte Kilitlenmek Suretiyle Hırsızlık	556
5	İmar Kirliliğine Neden Olmak	306
6	Nitelikli Olarak Konut Dokunulmazlığını İhlal Etme	415

7	Tehdit	403
8	Adet Gereği Açıkta Bırakılmış Eşya Hakkında Hırsızlık	491
9	Hırsızlık	700
10	Bina İçinde Muhafaza Altına Alınmış Olan Eşya Hakkında Hırsızlık	387

Bursa 31. Asliye Ceza Mahkemesi
Suç Türlerine Göre Davaların Bitirilme Süreleri Ortalaması

	Suç Türü	Ortalama Bitirilme Süresi (Gün)
1	Ruhsatsız Ateşli Silahlarla Mermileri Satın Alma veya Taşıma Veya Bulundurma	203
2	Basit Tehdit	211
3	Sesli Yazılı ve Görüntülü Bir İleti İle Hakaret	212
4	Basit Yaralama	244
5	Kullanmak için uyuşturucu veya uyarıcı madde satın almak, kabul etmek, bulundurmak, kullanmak	256
6	Hakaret	268
7	İmar Kirliliğine Neden olmak	302
8	Konut Dokunulmazlığını İhlal Etme	322
9	Bina İçinde Muhafaza Altına Alınmış Olan Eşya Hakkında Hırsızlık	361
10	Mala Zarar Verme	396

Bursa 32. Asliye Ceza Mahkemesi
Suç Türlerine Göre Davaların Bitirilme Süreleri Ortalaması

	Suç Türü	Ortalama Bitirilme Süresi (Gün)
1	Basit Tehdit	115
2	Tehdit	135
3	Kullanmak için uyuşturucu veya uyarıcı madde satın almak, kabul etmek, bulundurmak ve kullanmak	146

4	İmar Kirliliğine Neden Olmak	148
5	Ruhsatsız Ateşli Silahlarla mermileri Satın Alma veya Taşıma veya Bulundurma	150
6	Sesli yazılı veya görüntülü bir ileti ile hakaret	154
7	Basit yaralama	163
8	Hakaret	163
9	Bina içinde muhafaza altına alınmış olan eşya hakkında hırsızlık	175
10	Nitelikli olarak konut dokunulmazlığını ihlal etme	215

Bursa 33. Asliye Ceza Mahkemesi Suç Türlerine Göre Davaların Bitirilme Süreleri Ortalaması		
Suç Türü		Ortalama Bitirilme Süresi (Gün)
1	6136 sayılı yasaya muhalefet	299
2	Taksirle bir kişinin yaralanmasına neden olma	297
3	Alkol veya uyarıcı maddenin etkisi altında araç sürme	128
4	Herkesin girebileceği bir yerde kilitlenmek suretiyle hırsızlık	265
5	Kullanmak için uyuşturucu veya uyarıca madde kullanmak	258
6	Mala Zarar Verme	286
7	Basit Tehdit	253
8	Konut dokunulmazlığını ihlal etme	269
9	Bina içerisinde muhafaza altına alınmış eşya hakkında hırsızlık	260
10	İmar kirliliğine neden olmak	179

Bursa 34. Asliye Ceza Mahkemesi Suç Türlerine Göre Davaların Bitirilme Süreleri Ortalaması		
Suç Türü		Ortalama Bitirilme Süresi (Gün)
1	Sesli Yazılı veya Görüntülü Bir İleti İle Hakaret	150
2	Basit Yaralama	137

3	Konut Dokunulmazlığını İhlal Etme	214
4	Binanın Eklentileri İçinde Muhafaza Altına Alınmış Eşya Hakkında Hırsızlık	166
5	Tehdit	158
6	Mala Zarar Verme	270
7	Kullanmak İçin Uyuşturucu veya Uyarıcı Madde Satın Almak, Kabul Etmek, Bulundurmak ve Kullanmak	170
8	Taksirle Bir Kişinin Yaralanmasına Neden Olma	224
9	Ruhsatsız Ateşli Silahlarla Mermileri Satın Alma veya Taşıma veya Bulundurma	223
10	İmar Kirliliğine Neden Olmak	230

Bursa 35. Asliye Ceza Mahkemesi
Suç Türlerine Göre Davaların Bitirilme Süreleri Ortalaması

	Suç Türü	Ortalama Bitirilme Süresi (Gün)
1	Kişilerin Huzur ve Sükununu Bozma	200
2	İmar Kirliliğine Neden Olma	289
3	Ruhsatsız Ateşli Silahlarla Mermileri Satın Alma veya Taşıma veya Bulundurma	256
4	Mühür Bozma	267
5	Resmi Belgede Sahtecilik	351
6	Basit Yaralama	217
7	Tehdit	225
8	Konut Dokunulmazlığını İhlal Etme	290
9	Silahla Tehdit	344
10	Mala Zarar Verme	334

Bursa 36. Asliye Ceza Mahkemesi
Suç Türlerine Göre Davaların Bitirilme Süreleri Ortalaması

	Suç Türü	Ortalama Bitirilme Süresi (Gün)
1	Basit tehdit	275

2	Mala zarar verme	274
3	Basit yaralama	281
4	Hırsızlık	333
5	Konut dokunulmazlığını ihlal etme	249
6	İmar kirliliğine neden olma	298
7	Resmi belgede sahtecilik	306
8	Hizmet nedeniyle görevi kötüye kullanma	273
9	Taksirle bir kişinin yaralanmasına neden olma	311
10	Kullanmak için uyuşturucu ve uyarıcı madde satın almak, kabul etmek, bulundurmak ve kabullenmek	285

Bursa 37. Asliye Ceza Mahkemesi

Suç Türlerine Göre Davaların Bitirilme Süreleri Ortalaması

	Suç Türü	Ortalama Bitirilme Süresi (Gün)
1	Sesli Yazılı veya Görüntülü Bir İleti İle Hakaret	198
2	Adet Gereği Açıkta Bırakılmış Eşya Hakkında Hırsızlık	202
3	Pek Az Sayıda Mermi Bulundurma veya Taşıma	224
4	Kullanmak İçin Uyuşturucu veya Uyarıcı Madde Satın Almak, Kabul Etmek, Bulundurmak ve Kullanmak	225
5	Bina İçinde Muhafaza Altına Alınmış Olan Eşya Hakkında Hırsızlık	225
6	Silahla Tehdit	227
7	Trafik Güvenliğini Tehlikeye Sokma	230
8	Mala Zarar Verme	233
9	Konut Dokunulmazlığını İhlal Etme	234
10	İmar Kirliliğine Neden Olmak	240

Bursa 38. Asliye Ceza Mahkemesi Suç Türlerine Göre Davaların Bitirilme Süreleri Ortalaması		
Suç Türü		Ortalama Bitirilme Süresi (Gün)
1	Basit tehdit	66
2	Mala zarar verme	76
3	Basit yaralama	52
4	İşyeri dokunulmazlığını ihlal etme	49
5	Konut dokunulmazlığını ihlal etme	77
6	İmar kirliliğine neden olma	58
7	Bina içinde muhafaza altına alınmış olan eşya hakkında hırsızlık	70
8	Hizmet nedeniyle görevi kötüye kullanma	30
9	Cinsel taciz	51
10	Kullanmak için uyuşturucu ve uyarıcı madde satın almak, kabul etmek, bulundurmak ve kabullenmek	55

Bursa 39. Asliye Ceza Mahkemesi Suç Türlerine Göre Davaların Bitirilme Süreleri Ortalaması		
Suç Türü		Ortalama Bitirilme Süresi (Gün)
1	Silahla Tehdit	69
2	Konut Dokunulmazlığını İhlal Etme	74
3	Hakaret	59
4	Sesli Yazılı veya Görüntülü Bir İleti İle Hakaret	58
5	Bina İçinde Muhafaza Altına Alınmış Olan Eşya Hakkında Hırsızlık	58
6	Aile Hukukundan Kaynaklanan Yükümlülüğü ihlali	57
7	Kötü Muamele	56
8	Basit Yaralama	51
9	Trafik Güvenliğini Tehlikeye Sokma	51
10	Kullanmak İçin Uyuşturucu veya uyarıcı madde satın almak, kabul etmek, bulundurmak ve kullanmak	46

Bursa 1. Sulh Ceza Hâkimliği Suç Türlerine Göre Davaların Bitirilme Süreleri Ortalaması		
İş Türü		Ortalama Bitirilme Süresi (Gün)
1	İdari Para Cezasına İtiraz	150
2	Kovuşturmaya Yer Olmadığına Dair Karar İtiraz	120
3	Dava Açılmasının Ertelenmesi Kararına İtiraz	60
4	Müsadere	45

Bursa 2. Sulh Ceza Hâkimliği Suç Türlerine Göre Davaların Bitirilme Süreleri Ortalaması		
İş Türü		Ortalama Bitirilme Süresi (Gün)
1	İdari Para Cezasına İtiraz	150
2	Kovuşturmaya Yer Olmadığına Dair Karar İtiraz	120
3	Dava Açılmasının Ertelenmesi Kararına İtiraz	60
4	Müsadere	45

Bursa 3. Sulh Ceza Hâkimliği Suç Türlerine Göre Davaların Bitirilme Süreleri Ortalaması		
İş Türü		Ortalama Bitirilme Süresi (Gün)
1	İdari Para Cezasına İtiraz	150
2	Kovuşturmaya Yer Olmadığına Dair Karar İtiraz	120
3	Dava Açılmasının Ertelenmesi Kararına İtiraz	60
4	Müsadere	45

Bursa 4. Sulh Ceza Hâkimliği Suç Türlerine Göre Davaların Bitirilme Süreleri Ortalaması		
İş Türü		Ortalama Bitirilme Süresi (Gün)
1	İdari Para Cezasına İtiraz	150
2	Kovuşturmaya Yer Olmadığına Dair Karar İtiraz	120
3	Dava Açılmasının Ertelenmesi Kararına İtiraz	60
4	Müsadere	45

Bursa 5. Sulh Ceza Hâkimliği Suç Türlerine Göre Davaların Bitirilme Süreleri Ortalaması		
İş Türü		Ortalama Bitirilme Süresi (Gün)
1	İdari Para Cezasına İtiraz	150
2	Kovuşturmaya Yer Olmadığına Dair Karar İtiraz	120
3	Dava Açılmasının Ertelenmesi Kararına İtiraz	60
4	Müsadere	45

Bursa 6. Sulh Ceza Hâkimliği Suç Türlerine Göre Davaların Bitirilme Süreleri Ortalaması		
İş Türü		Ortalama Bitirilme Süresi (Gün)
1	İdari Para Cezasına İtiraz	150
2	Kovuşturmaya Yer Olmadığına Dair Karar İtiraz	120
3	Dava Açılmasının Ertelenmesi Kararına İtiraz	60
4	Müsadere	45

Bursa 1.Çocuk Mahkemesi Suç Türlerine Göre Davaların Bitirilme Süreleri Ortalaması		
Suç Türü		Ortalama Bitirilme Süresi (Gün)
1	Nitelikli Olarak Konut Dokunulmazlığını İhlal Etme	430
2	Kamu Malına Zarar Verme	374
3	Binanın Eklentileri İçinde Muhafaza Altına Alınmış Eşya Hakkında Hırsızlık	302
4	Sarkıntılık Yapma Suretiyle Çocuğun Cinsel İstismarı	283
5	Basit Yaralama	445
6	Kasten Yaralama	427
7	İşyeri Dokunulmazlığını İhlal Etme	219
8	Kullanmak İçin Uyuşturuca veya Uyarıcı Madde Satın Almak, Kabul Etmek, Bulundurmak veya Kullanmak	184
9	Başkasına Ait Banka veya Kredi Kartının İzinsiz Kullanılması Suretiyle Yarar Sağlama	163
10	Tehdit	441

Bursa 2.Çocuk Mahkemesi Suç Türlerine Göre Davaların Bitirilme Süreleri Ortalaması		
Suç Türü		Ortalama Bitirilme Süresi (Gün)
1	Nitelikli Olarak Konut Dokunulmazlığını İhlal Etme	340
2	Kamu Malına Zarar Verme	428
3	Binanın Eklentileri İçinde Muhafaza Altına Alınmış Eşya Hakkında Hırsızlık	346
4	Çocukların kullanıldığı müstehcen yayınları ülkeye sokmak, çoğaltmak, satmak, nakletmek, ihraç etmek vs	235
5	Basit Yaralama	288
6	Kasten Yaralama	346
7	İşyeri Dokunulmazlığını İhlal Etme	278

8	Sesli Yazılı veya Görüntülü Bir İleti İle Hakaret	307
9	Başkasına Ait Banka veya Kredi Kartının İzinsiz Kullanılması Suretiyle Yarar Sağlama	335
10	Tehdit	342

Bursa 3.Çocuk Mahkemesi Suç Türlerine Göre Davaların Bitirilme Süreleri Ortalaması		
Suç Türü		Ortalama Bitirilme Süresi (Gün)
1	Hakaret	211
2	Çocukların Kullandığı müstehcen yayınları ülkeye sokmak, çoğaltmak, satmak, nakletmek, ihraç etmek vs.	139
3	Çocuğun Çocuğa Sarkıntılık yapmak suretiyle cinsel istismarı	136
4	Hırsızlık	169
5	Konut Dokunulmazlığını İhlal	217
6	Basit Yaralama	164
7	Kullanmak İçin Uyuşturucu veya Uyarıcı Madde Satın almak, Kabul Etmek, Bulundurmak ve Kullanmak (191/1)	56
8	Başkasına ait banka veya kredi kartının izinsiz kullanılması suretiyle yarar sağlamak	134
9	Kamu Malına Zarar Verme	145
10	Mala Zarar Verme	183

Bursa 4.Çocuk Mahkemesi Suç Türlerine Göre Davaların Bitirilme Süreleri Ortalaması		
Suç Türü		Ortalama Bitirilme Süresi (Gün)
1	Binanın eklentileri içinde muhafaza altına alınmış eşya hakkında hırsızlık	303
2	Nitelikli olarak konut dokunulmazlığını ihlal etme	268
3	Kasten yaralama	296
4	Çocukların kullandığı müstehcen yayınları ülkeye sokmak, çoğaltmak, satmak, nakletmek, ihraç etmek vs	135

5	Mala zarar verme	239
6	Hakaret	308
7	Kullanmak için uyuşturucu veya uyarıcı madde satın almak, kabul etmek, bulundurmak ve kullanmak	198
8	Basit yaralama	268
9	Birden fazla kişi ile tehdit	233
10	Cebir, Tehdit veya hile kullanarak kişiyi hürriyetinden yoksun kılma	341

Bursa 1. İcra Ceza Mahkemesi Dava Türlerine Göre Davaların Bitirilme Süreleri Ortalaması		
Suç Türü		Ortalama Bitirilme Süresi (Gün)
1	Alacaklıyı zarara uğratmak için, mevcudu eksiltmek	1048
2	Çocuk teslimi emrine muhalefet	79
3	Tic. İs. Yöneticisinin kasten alacaklıyı zarara uğratması	2117
4	Ticareti usulüne aykırı terk etmek	931
5	Alacaklıyı zarara uğratmak için mevcudu eksiltmek	717
6	Borçlunun ödeme şartını ihlali	178
7	Hakikate muhalif beyanda bulunmak	224
8	Çekle ilgili karşılıksızdır işlemi yapılmasına sebebiyet vermek	318
9	Nafaka hükümlerine uymamak	118

Bursa 2. İcra Ceza Mahkemesi Dava Türlerine Göre Davaların Bitirilme Süreleri Ortalaması		
Suç Türü		Ortalama Bitirilme Süresi (Gün)
1	Borçlunun Ödeme Şartını İhlali	489
2	Aczine veya Durumunu Ağırlaştıran Borçlu	760

3	Ticareti usulüne aykırı terk etmek	611
4	Tic. is. yöneticinin kasten Alacaklıyı zarara Uğratması	906
5	Hakikate muhalif beyanda bulunmak	1050
6	Alacaklıyı zarara Uğratmak için, mevcudu eksiltmek	1613
7	Sermaye şirketlerinin iflasını istemek mecburiyetinde olanların cezası	1136
8	Çekle ilgili karşılıksızdır işlemi yapılmasına sebebiyet verme	465
9	Nafaka hükümlerine uymamak	196
10	Çocuk teslimi emrine muhalefet	136

Bursa 3. İcra Ceza Mahkemesi

Dava Türlerine Göre Davaların Bitirilme Süreleri Ortalaması

	Suç Türü	Ortalama Bitirilme Süresi (Gün)
1	Nafaka hükümlerine uymamak	108
2	Borçlunun ödeme şartını ihlali	159
3	Çekle ilgili karşılıksızdır işlemi yapılmasına sebebiyet vermek	347
4	Hakikate muhalif beyanda bulunmak	1015
5	Ticareti usulüne aykırı terk etmek	271
6	Beyandan sonra mal ve kazançta artışı bildirmemek	67
7	Alacaklıyı zarara uğratmak kastıyla mevcudu eksiltmek	1004
8	Sermaye şirketlerinin iflasını istemek mecburiyetinde olanların cezası	947
9	Çocuk teslimi emrine muhalefet	12
10	Ticari işletme yöneticinin kasten alacaklıyı zarara uğratması	678

Bursa 4. İcra Ceza Mahkemesi Dava Türlerine Göre Davaların Bitirilme Süreleri Ortalaması		
Suç Türü		Ortalama Bitirilme Süresi (Gün)
1	Çekle ilgili karşılıksızdır işlemi yapılmasına sebebiyet verme	376
2	Alacaklıyı zarara uğratmak için, mevcudu eksiltmek	984
3	Beyandan sonra mal ve kazançta artışı bildirmemek.	80
4	Ticareti usulüne aykırı terk etmek.	303
5	Çocuk teslimi emrine muhalefet.	136
6	Hakikate muhalif beyanda bulunmak	730
7	Nafaka hükümlerine uymamak.	114
8	Sermaye şirketlerinin iflasını istemek mecburiyetinde olanların cezası	925
9	Borçlunun Ödeme Şartını İhlali	122
10	Aczine veya durumunu ağırlaştıran borçlu	1285

Bursa 5. İcra Ceza Mahkemesi Dava Türlerine Göre Davaların Bitirilme Süreleri Ortalaması		
Suç Türü		Ortalama Bitirilme Süresi (Gün)
1	Çekle ilgili karşılıksızdır işlemi yapılmasına sebebiyet verme	347
2	Borçlunun Ödeme Şartının İhlali	122
3	Nafaka Hükümlerine Uymamak	138
4	Alacaklıyı Zarara Uğratmak İçin Mevcudu Eksiltmek	1872
5	Sermaye Şirketlerinin İflasını İstemek Mecburiyetinde olanların Cezası	940
6	Beyandan Sonra Mal ve Kazançta Artışı Bildirmemek	5
7	Tic. İs. Yöneticinin Kasten Alacaklıyı Zarara Uğratması	1858
8	Çocuk Teslimine Muhalefet	108

9	Hakikate Muhalif Beyanda Bulunmak	671
10	Alacaklıyı Zarara Uğratmak İçin Mevcudu Eksiltmek	616

Bursa 6. İcra Ceza Mahkemesi Dava Türlerine Göre Davaların Bitirilme Süreleri Ortalaması		
Suç Türü		Ortalama Bitirilme Süresi (Gün)
1	Alacaklıyı zarara uğratmak için mevcudu eksiltmek	516
2	Hakikate muhalif beyanda bulunmak	645
3	Çekle ilgili karşılıksızdır işlemi yapılmasına sebebiyet verme	300
4	Sermaye şirketlerinin iflasını istemek mecburiyetinde olanların cezası	531
5	Nafaka hükümlerine uymamak	159
6	Borçlunun Ödeme Şartını İhlali	103
7	Beyandan sonra mal ve kazançta artışı bildirmemek	1
8	Ticareti usulüne aykırı terk etmek	296

Bursa 7. İcra Ceza Mahkemesi Dava Türlerine Göre Davaların Bitirilme Süreleri Ortalaması		
Suç Türü		Ortalama Bitirilme Süresi (Gün)
1	Tüzel Kişi Sor. Karşılıksız Çek Düzenlemesi	352
2	Tic. İş. Yön. Kasten Alacaklıyı Zarara Uğratması	86
3	Nafaka Hükümlerine Uymamak	135
4	Çekle İlgili Karşılıksızdır İşlemi Yapılmasına Sebebiyet Vermek	405
5	Ticareti Usulüne Aykırı Terk Etmek	652
6	Hakikate Muhalif Beyanda Bulunmak	703
7	Beyandan sonra Mal ve Kazançta Artışı Bildirmemek	106
8	Çocuk Teslimi Emrine Muhalefet	179

9	Borçlunun Ödeme Şartını İhlali	153
10	Alacaklıyı Zarara Uğratmak İçin Mevcudu Eksiltmek	989

Bursa 8. İcra Ceza Mahkemesi Dava Türlerine Göre Davaların Bitirilme Süreleri Ortalaması		
Suç Türü		Ortalama Bitirilme Süresi (Gün)
1	Çekle ilgili karşılıksızdır işlemine sebebiyet verme	380
2	Borçlunun Ödeme Şartının İhlali	201
3	Nafaka hükümlerine uymamak	81
4	Ticaret Usulüne Aykırı Terk Etmek	169
5	Alacaklıyı Zarara Uğratmak İçin Mevcudu Eksiltmek	850
6	Çocuk Teslimi Emrine Muhalefet	57
7	Tüzel Kişi Sorumlusunun Karşılıksız Çek Düzenlenmesi	434
8	Beyandan Sonra Mal ve Kazancı Bildirmemek	205
9	Karşılıksız Çek İle İlgili Karşılıksızdır İşlemi Yapmamak	60
10	Tic. İş. Yöneticisinin Kasten Alacaklıyı Zarara Uğratması	798

Bursa 9. İcra Ceza Mahkemesi Dava Türlerine Göre Davaların Bitirilme Süreleri Ortalaması		
Suç Türü		Ortalama Bitirilme Süresi (Gün)
1	Hakikate Muhalif Beyanda Bulunmak	290
2	Çekle ilgili Karşılıksızdır İşlemine Sebebiyet verme	205
3	İlam Hükümlerine Muhalefet Eden Borçlular	106
4	Tüzel Kişi Sorumlusunun Karşılıksız Çek Düzenlemesi	110
5	Ticareti Usulüne Aykırı Terk Etmek	109
6	Borçlunun Ödeme Şartının İhlali	266

7	Nafaka Hükümlerine Uymamak	152
8	Mal Beyanında Bulunmamak	86
9	Alacaklıyı Zarara Uğratmak İçin Mevcudu Eksiltmek	178
10	Beyandan Sonra Mal ve Kazançta Artışı Bildirmemek	6

Bursa 10. İcra Ceza Mahkemesi Dava Türlerine Göre Davaların Bitirilme Süreleri Ortalaması		
Suç Türü		Ortalama Bitirilme Süresi (Gün)
1	Borçlunun Ödeme Şartını İhlali	255
2	Hakikate Muhalif Beyanda Bulunmak	491
3	Çekle İlgili Karşılıksızdır İşlemi Yapılmasına Sebebiyet Verme	411
4	Nafaka Hükümlerine Uymamak	154
5	Alacaklıyı Zarara Uğratmak İçin Mevcudu Eksiltmek	781
6	Ticareti Usulüne Aykırı Terk Etmek	217
7	Beyandan Sonra Mal ve Kazançta Artışı Bildirmemek	159
8	Sermaye Şirketlerinin İflasını İstemek Mecburiyetinde Olanların Cezası	878
9	Tic.İs. Yöneticinin Kasten Alacaklıyı Zarara Uğratması	182
10	Borçlunun Ödeme Şartını İhlali	255

9. Sulh Ceza Hâkimliklerince Yapılan Sorgu Sayısı, Neticesinde Verilen Tutuklama, Adli Kontrol ve Serbest Bırakma Karar Sayısı

Sulh Ceza Hâkimliklerince Yapılan Sorgu Sayıları				
Hâkimlikler	Tutuklama	Adli Kontrol	Serbest Bırakma	Toplam
1.Sulh Ceza Hâkimliği	679	1002	34	1715
2.Sulh Ceza Hâkimliği	866	880	22	1768
3. Sulh Ceza Hâkimliği	967	888	116	1971
4. Sulh Ceza Hâkimliği	790	853	105	1748
5. Sulh Ceza Hâkimliği	841	713	195	1749
6. Sulh Ceza Hâkimliği	844	786	54	1684

10. Adli Kontrol Tedbirleri

CMK'nun 109. Maddesi Kapsamında Hükmedilen Adli Kontrol Tedbirleri Sayıları				
	CMK 109/3.a	CMK 109/3.b	CMK 109/3.c	Toplam
1. Ağır Ceza Mahkemesi	71	123	-	205
2. Ağır Ceza Mahkemesi	362	168	562	1092
3. Ağır Ceza Mahkemesi	109	144	-	253
4. Ağır Ceza Mahkemesi	52	111	-	163
5 Ağır Ceza Mahkemesi	67	158	-	225
6. Ağır Ceza Mahkemesi	125	201	2	328
7 Ağır Ceza Mahkemesi	111	137	1	249
8. Ağır Ceza Mahkemesi	212	81	-	293
9. Ağır Ceza Mahkemesi	189	148	-	337
10. Ağır Ceza Mahkemesi	109	176	-	285
11.Ağır Ceza Mahkemesi	195	208	-	448
12. Ağır Ceza Mahkemesi	38	47	-	85

13. Ağır Ceza Mahkemesi	31	40	-	71
14. Ağır Ceza Mahkemesi	59	57	-	116
15. Ağır Ceza Mahkemesi	15	29	-	44
16. Ağır Ceza Mahkemesi	36	27	4	67
Çocuk Ağır Ceza Mahkemesi	20	80	-	100
1.Asliye Ceza Mahkemesi	45	123	-	177
2.Asliye Ceza Mahkemesi	4	74	4	82
3.Asliye Ceza Mahkemesi	-	11	-	11
4.Asliye Ceza Mahkemesi	3	4	-	7
5.Asliye Ceza Mahkemesi	-	7	-	7
6.Asliye Ceza Mahkemesi	10	90	-	100
7.Asliye Ceza Mahkemesi	16	86	-	102
8.Asliye Ceza Mahkemesi	10	54	-	64
9.Asliye Ceza Mahkemesi	5	74	-	79
10.Asliye Ceza Mahkemesi	24	24	-	48
11.Asliye Ceza Mahkemesi	4	71	-	75
12.Asliye Ceza Mahkemesi	12	53	-	65
13.Asliye Ceza Mahkemesi	9	67	-	76
14.Asliye Ceza Mahkemesi	10	83	1	94
15.Asliye Ceza Mahkemesi	1	32	-	33
16.Asliye Ceza Mahkemesi	10	66	-	76
17.Asliye Ceza Mahkemesi	10	79	-	89
18. Asliye Ceza Mahkemesi	5	66	-	71
19.Asliye Ceza Mahkemesi	8	75	-	83

20. Asliye Ceza Mahkemesi	3	72	-	75
21.Asliye Ceza Mahkemesi	64	72	-	136
22.Asliye Ceza Mahkemesi	6	62	-	68
23.Asliye Ceza Mahkemesi	13	55	4	72
24.Asliye Ceza Mahkemesi	5	77	-	82
25.Asliye Ceza Mahkemesi	10	65	-	75
26.Asliye Ceza Mahkemesi	12	75	-	87
27.Asliye Ceza Mahkemesi	19	88	-	107
28. Asliye Ceza Mahkemesi	20	76	-	96
29. Asliye Ceza Mahkemesi	5	66	-	71
30. Asliye Ceza Mahkemesi	12	62	-	74
31. Asliye Ceza Mahkemesi	8	77	-	85
32. Asliye Ceza Mahkemesi	6	84	-	90
33. Asliye Ceza Mahkemesi	6	80	-	88
34. Asliye Ceza Mahkemesi	3	73	-	76
35. Asliye Ceza mahkemesi	28	85	1	114
36.Asliye Ceza Mahkemesi	8	88	-	96
37. Asliye Ceza Mahkemesi	26	69	-	95
38. Asliye Ceza Mahkemesi	6	124	-	142
39. Asliye Ceza Mahkemesi	70	92	-	162
1. Çocuk Mahkemesi	2	40	-	42
2. Çocuk Mahkemesi	4	50	-	54
3. Çocuk Mahkemesi	6	64	-	70
4.Çocuk Mahkemesi	3	48	-	51

1.Sulh Ceza Hâkimliği	100	882	-	982
2.Sulh Ceza Hâkimliği	249	795	-	1044
3. Sulh Ceza Hâkimliği	118	840	-	958
4. Sulh Ceza Hâkimliği	84	829	-	913
5. Sulh Ceza Hâkimliği	127	683	-	810
6. Sulh Ceza Hâkimliği	157	730	-	887

11. Hakkında Hükmün Açıklanmasının Geri Bırakılmasına Karar Verilen ve Denetim Süresi İçerisinde Yeniden Suç İşleyip Hakkında İhbarda Bulunulan Sanık Sayısı

Hakkında HAGB Verilen ve Denetim Süresi İçerisinde Suç İşleyip Hakkında İhbarda Bulunulan Sanık Sayıları	
1. Ağır Ceza Mahkemesi	29
2. Ağır Ceza Mahkemesi	10
3 Ağır Ceza Mahkemesi	44
4. Ağır Ceza Mahkemesi	5
5. Ağır Ceza Mahkemesi	32
6. Ağır Ceza Mahkemesi	30
7. Ağır Ceza Mahkemesi	18
8. Ağır Ceza Mahkemesi	2
9. Ağır Ceza Mahkemesi	-
10. Ağır Ceza Mahkemesi	1
11. Ağır Ceza Mahkemesi	3
12. Ağır Ceza Mahkemesi	9
13. Ağır Ceza Mahkemesi	16
14. Ağır Ceza Mahkemesi	13
15. Ağır Ceza Mahkemesi	12

16. Ağır Ceza Mahkemesi	**13**
Çocuk Ağır Ceza Mahkemesi	**3**
1. Asliye Ceza Mahkemesi	**92**
2. Asliye Ceza Mahkemesi	**96**
3. Asliye Ceza Mahkemesi	**76**
4. Asliye Ceza Mahkemesi	**187**
5. Asliye Ceza Mahkemesi	**213**
6. Asliye Ceza Mahkemesi	**90**
7. Asliye Ceza Mahkemesi	**107**
8. Asliye Ceza Mahkemesi	**101**
9. Asliye Ceza Mahkemesi	**102**
10. Asliye Ceza Mahkemesi	**58**
11. Asliye Ceza Mahkemesi	**108**
12. Asliye Ceza Mahkemesi	**102**
13. Asliye Ceza Mahkemesi	**86**
14. Asliye Ceza Mahkemesi	**105**
15. Asliye Ceza Mahkemesi	**82**
16.Asliye Ceza Mahkemesi	**117**
17. Asliye Ceza Mahkemesi	**126**
18. Asliye Ceza Mahkemesi	**104**
19. Asliye Ceza Mahkemesi	**118**
20. Asliye Ceza Mahkemesi	**117**
21.Asliye Ceza Mahkemesi	**102**
22. Asliye Ceza Mahkemesi	**91**

23. Asliye Ceza Mahkemesi	119
24. Asliye Ceza Mahkemesi	121
25. Asliye Ceza Mahkemesi	43
26.Asliye Ceza Mahkemesi	48
27.Asliye Ceza Mahkemesi	41
28.Asliye Ceza Mahkemesi	25
29. Asliye Ceza Mahkemesi	27
30. Asliye Ceza Mahkemesi	26
31. Asliye Ceza Mahkemesi	26
32. Asliye Ceza Mahkemesi	31
33. Asliye Ceza Mahkemesi	387
34. Asliye Ceza Mahkemesi	9
35. Asliye Ceza Mahkemesi	5
37. Asliye Ceza Mahkemesi	1
36. Asliye Ceza Mahkemesi	4
1.Çocuk Mahkemesi	91
2. Çocuk Mahkemesi	68
3.Çocuk Mahkemesi	90
4.Çocuk Mahkemesi	33

12. Ceza Mahkemeleri Tarafından Verilen Seri Muhakeme Usulü ve Basit Yargılama Usulü Karar Sayıları

Mahkemeleri Tarafından Verilen Seri Muhakeme Suç Sayıları		
Mahkeme	Seri Muhakeme Usulü Açılan Suç Sayısı	Seri Muhakeme Usulü Karara Çıkan Suç Sayısı
4. Asliye Ceza Mahkemesi	2281	2281
5. Asliye Ceza Mahkemesi	2231	2201

Basit Yargılama Suç Sayıları			
Mahkeme	Basit Yargılama Usulü Kapsamına Giren Suç Sayısı	Basit Yargılama Usulünün Uygulanmasına Karar Verilen Suç Sayısı	Basit Yargılama Usulü Sonucu Karar Verilen Dosya Sayısı
1. Asliye Ceza Mahkemesi	668	668	434
2. Asliye Ceza Mahkemesi	232	55	129
3. Asliye Ceza Mahkemesi	1129	531	486
4. Asliye Ceza Mahkemesi	-	-	-
5. Asliye Ceza Mahkemesi	-	-	-
6. Asliye Ceza Mahkemesi	744	11	7
7. Asliye Ceza Mahkemesi	351	315	324
8. Asliye Ceza Mahkemesi	358	324	390
9. Asliye Ceza Mahkemesi	800	263	168
10. Asliye Ceza Mahkemesi	147	111	16
11. Asliye Ceza Mahkemesi	219	177	111
12. Asliye Ceza Mahkemesi	316	259	143
13. Asliye Ceza Mahkemesi	154	146	166
14. Asliye Ceza Mahkemesi	305	237	237
15. Asliye Ceza Mahkemesi	249	160	116
16. Asliye Ceza Mahkemesi	910	120	78
17. Asliye Ceza Mahkemesi	973	445	159
18. Asliye Ceza Mahkemesi	928	171	95
19. Asliye Ceza Mahkemesi	635	416	322
20. Asliye Ceza Mahkemesi	396	118	84
21. Asliye Ceza Mahkemesi	534	164	136
22. Asliye Ceza Mahkemesi	195	194	126
23. Asliye Ceza Mahkemesi	351	281	268
24. Asliye Ceza Mahkemesi	193	171	110
25. Asliye Ceza Mahkemesi	303	266	182
26. Asliye Ceza Mahkemesi	293	256	138
27. Asliye Ceza Mahkemesi	390	272	170
28. Asliye Ceza Mahkemesi	547	176	120
29. Asliye Ceza Mahkemesi	699	364	201
30. Asliye Ceza Mahkemesi	877	550	205

31. Asliye Ceza Mahkemesi	755	414	229
32. Asliye Ceza Mahkemesi	832	416	240
33. Asliye Ceza Mahkemesi	672	380	246
34. Asliye Ceza Mahkemesi	772	383	237
35. Asliye Ceza Mahkemesi	440	357	395
36. Asliye Ceza Mahkemesi	660	658	176
37. Asliye Ceza Mahkemesi	743	359	185
38. Asliye Ceza Mahkemesi	140	13	87
39. Asliye Ceza Mahkemesi	806	46	28

13. Mahkemeler Tarafından Verilen Görevsizlik ve Yetkisizlik Karar Sayıları

Mahkemeler Tarafından Verilen Görevsizlik ve Yetkisizlik Karar Sayıları		
Mahkeme	Görevsizlik	Yetkisizlik
1. Ağır Ceza Mahkemesi	23	6
2. Ağır Ceza Mahkemesi	3	68
3 Ağır Ceza Mahkemesi	22	1
4. Ağır Ceza Mahkemesi	2	2
5.Ağır Ceza Mahkemesi	27	4
6. Ağır Ceza Mahkemesi	27	2
7 Ağır Ceza Mahkemesi	39	7
8. Ağır Ceza Mahkemesi	1	18
9. Ağır Ceza Mahkemesi	48	8
10. Ağır Ceza Mahkemesi	15	2
11.Ağır Ceza Mahkemesi	40	2
12.Ağır Ceza Mahkemesi	8	40
13.Ağır Ceza Mahkemesi	26	56
14.Ağır Ceza Mahkemesi	20	39
15. Ağır Ceza Mahkemesi	7	36

16. Ağır Ceza Mahkemesi	**5**	**23**
Çocuk Ağır Ceza Mahkemesi	**8**	**3**
1. Asliye Ceza Mahkemesi	**14**	**7**
2. Asliye Ceza Mahkemesi	**14**	**1**
3. Asliye Ceza Mahkemesi	**5**	**1**
4. Asliye Ceza Mahkemesi	**2**	**-**
5.Asliye Ceza Mahkemesi	**3**	**-**
6. Asliye Ceza Mahkemesi	**10**	**1**
7. Asliye Ceza Mahkemesi	**10**	**1**
8. Asliye Ceza Mahkemesi	**1**	**4**
9. Asliye Ceza Mahkemesi	**9**	**5**
10. Asliye Ceza Mahkemesi	**19**	**8**
11. Asliye Ceza Mahkemesi	**9**	**15**
12. Asliye Ceza Mahkemesi	**13**	**-**
13. Asliye Ceza Mahkemesi	**8**	**2**
14. Asliye Ceza Mahkemesi	**10**	**9**
15 Asliye Ceza Mahkemesi	**2**	**1**
16.Asliye Ceza Mahkemesi	**7**	**5**
17. Asliye Ceza Mahkemesi	**6**	**9**
18 Asliye Ceza Mahkemesi	**2**	**-**
19. Asliye Ceza Mahkemesi	**10**	**1**
20. Asliye Ceza Mahkemesi	**22**	**-**
21.Asliye Ceza Mahkemesi	**47**	**14**
22. Asliye Ceza Mahkemesi	**43**	**10**

23. Asliye Ceza Mahkemesi	**11**	**1**
24. Asliye Ceza Mahkemesi	**4**	**1**
25. Asliye Ceza Mahkemesi	**6**	**4**
26. Asliye Ceza Mahkemesi	**8**	**6**
27. Asliye Ceza Mahkemesi	**13**	**9**
28. Asliye Ceza Mahkemesi	**11**	**7**
29. Asliye Ceza Mahkemesi	**7**	**6**
30. Asliye Ceza Mahkemesi	**9**	**-**
31. Asliye Ceza Mahkemesi	**3**	**-**
32. Asliye Ceza Mahkemesi	**8**	**2**
33. Asliye Ceza Mahkemesi	**2**	**1**
34. Asliye Ceza Mahkemesi	**7**	**5**
35. Asliye Ceza Mahkemesi	**1**	**4**
36. Asliye Ceza Mahkemesi	**5**	**3**
37. Asliye Ceza Mahkemesi	**9**	**3**
38. Asliye Ceza Mahkemesi	**3**	**7**
39. Asliye Ceza Mahkemesi	**11**	**38**
1.Çocuk Mahkemesi	**5**	**-**
2. Çocuk Mahkemesi	**6**	**4**
3.Çocuk Mahkemesi	**6**	**2**
4.Çocuk Mahkemesi	**7**	**3**
1.İnfaz Hâkimliği	**3**	**12**
2.İnfaz Hâkimliği	**14**	**38**
3. İnfaz Hâkimliği	**7**	**17**

4. İnfaz Hâkimliği	**6**	**29**
1.İcra Ceza Mahkemesi	**3**	**2**
1. İcra Hukuk Mahkemesi	**4**	**6**
2. İcra Ceza Mahkemesi	**1**	**2**
2. İcra Hukuk Mahkemesi	**4**	**7**
3. İcra Ceza Mahkemesi	**-**	**8**
3. İcra Hukuk Mahkemesi	**1**	**-**
4.İcra Ceza Mahkemesi	**-**	**7**
4. İcra Hukuk Mahkemesi	**2**	**6**
5.İcra Ceza Mahkemesi	**-**	**1**
5.İcra Hukuk Mahkemesi	**1**	**4**
6.İcra Ceza Mahkemesi	**1**	**3**
6. İcra Hukuk Mahkemesi	**1**	**5**
7. İcra Ceza Mahkemesi	**-**	**3**
7. İcra Hukuk Mahkemesi	**4**	**9**
8. İcra Ceza Mahkemesi	**-**	**6**
8. İcra Hukuk Mahkemesi	**3**	**7**
9. İcra Ceza Mahkemesi	**-**	**3**
9. İcra Hukuk Mahkemesi	**2**	**10**
10. İcra Ceza Mahkemesi	**1**	**1**
10. İcra Hukuk Mahkemesi	**5**	**7**
1. Asliye Ticaret Mahkemesi	**157**	**7**
2. Asliye Ticaret Mahkemesi	**124**	**3**
3.Asliye Ticaret Mahkemesi	**229**	**7**

1. Asliye Hukuk Mahkemesi	**22**	**8**
2. Asliye Hukuk Mahkemesi	**43**	**4**
3. Asliye Hukuk Mahkemesi	**83**	**24**
4. Asliye Hukuk Mahkemesi	**26**	**3**
5. Asliye Hukuk Mahkemesi	**28**	**9**
6. Asliye Hukuk Mahkemesi	**34**	**2**
7. Asliye Hukuk Mahkemesi	**24**	**5**
8. Asliye Hukuk Mahkemesi	**26**	**5**
9. Asliye Hukuk Mahkemesi	**45**	**12**
10. Asliye Hukuk Mahkemesi	**15**	**5**
11. Asliye Hukuk Mahkemesi	**9**	**6**
12. Asliye Hukuk Mahkemesi	**14**	**5**
13. Asliye Hukuk Mahkemesi	**26**	**13**
14. Asliye Hukuk Mahkemesi	**38**	**4**
15. Asliye Hukuk Mahkemesi	**36**	**9**
1.Aile Mahkemesi	**2**	**-**
2. Aile Mahkemesi	**5**	**2**
3. Aile Mahkemesi	**3**	**5**
4. Aile Mahkemesi	**3**	**5**
5. Aile Mahkemesi	**6**	**7**
6. Aile Mahkemesi	**11**	**2**
7.Aile Mahkemesi	**8**	**2**
8.Aile Mahkemesi	**1**	**3**
9.Aile Mahkemesi	**5**	**4**

10. Aile Mahkemesi	**5**	**2**
11. Aile Mahkemesi	**3**	**3**
12. Aile Mahkemesi	**2**	**2**
13. Aile Mahkemesi	**7**	**4**
1. Sulh Hukuk Mahkemesi	**19**	**23**
2. Sulh Hukuk Mahkemesi	**19**	**12**
3. Sulh Hukuk Mahkemesi	**29**	**1**
4. Sulh Hukuk Mahkemesi	**14**	**11**
5. Sulh Hukuk Mahkemesi	**19**	**10**
6.Sulh Hukuk Mahkemesi	**15**	**8**
7.Sulh Hukuk Mahkemesi	**2**	**163**
8.Sulh Hukuk Mahkemesi	**2**	**168**
9. Sulh Hukuk Mahkemesi	**2**	**150**
10. Sulh Hukuk Mahkemesi	**6**	**226**
1.İş Mahkemesi	**6**	**4**
2. İş Mahkemesi	**2**	**1**
3. İş Mahkemesi	**7**	**8**
4.İş Mahkemesi	**7**	**8**
5. İş Mahkemesi	**6**	**2**
6. İş Mahkemesi	**7**	**6**
7. İş Mahkemesi	**8**	**4**
8. İş Mahkemesi	**8**	**6**
9. İş Mahkemesi	**9**	**3**
10. İş Mahkemesi	**1**	**5**
11. İş Mahkemesi	**5**	**2**

12. İş Mahkemesi	**7**	**2**
13. İş Mahkemesi	**6**	**1**
14. İş Mahkemesi	**99**	**1**
15. İş Mahkemesi	**5**	**4**
16. İş Mahkemesi	**4**	**4**
17. İş Mahkemesi	**3**	**5**
1. Tüketici Mahkemesi	**22**	**8**
2. Tüketici Mahkemesi	**26**	**8**
3. Tüketici Mahkemesi	**57**	**9**
4. Tüketici Mahkemesi	**55**	**9**
5. Tüketici Mahkemesi	**49**	**5**
Kadastro Mahkemesi	**12**	**1**

MÜLHAKAT ADLİYELERİ

GEMLİK ADLİYESİ

1. Mahkeme Kararlarına Karşı Anayasa Mahkemesi (AYM) veya Avrupa İnsan Hakları Mahkemesi'ne (AİHM) Yapılan Başvurular Neticesinde Tespit Edilen İhlal Kararları

Anayasa Mahkemesi'ne (AYM) Yapılan Başvurular Neticesinde Tespit Edilen İhlal Kararları	
Toplam Başvuru Sayısı	İhlal Tespit Edilen Dosya Sayısı
Bulunmamaktadır.	

Avrupa İnsan Hakları Mahkemesi'ne (AİHM) Yapılan Başvurular Neticesinde Tespit Edilen İhlal Kararları	
Toplam Başvuru Sayısı	İhlal Tespit Edilen Dosya Sayısı
Bulunmamaktadır.	

2.Görevlendirilen Zorunlu Müdafi Sayısı, Görevlendirilen Adli Yardım Avukat Sayısı

Görevlendirilen Zorunlu Müdafi Sayısı, Görevlendirilen Adli Yardım Avukat Sayısı	
Zorunlu Müdafi Sayısı	Görevlendirilen Adli Yardım Avukat Sayısı
-	807

3.Arabuluculuk Uygulamasına Ait Karara Bağlanan Dosya Sayısı

İhtiyari Arabuluculuk Uygulaması Karara Bağlanan Dosya Sayıları		Dava Şartı Arabuluculuk Uygulaması Karara Bağlanan Dosya Sayıları	
Anlaşma Sağlanan	1	Anlaşma Sağlanan	51
Anlaşma Sağlanmayan	1	Anlaşma Sağlanmayan	274
Toplam	2	Toplam	325

4. Davaların Temizlenme Oranları

Davaların Temizlenme Oranları						
Mahkemeler	Yıl İçerisinde Gelen Dosya Sayısı	Bir Önceki Yıldan Devreden Dosya Sayısı	Karar Sayısı	Temizlenme Oranı%	Bir Önceki Yıl Temizlenme Oranı %	Reel Çalışma Oranı
1.Asliye Ceza Mahkemesi	742	550	705	95	103	0,54
2.Asliye Ceza Mahkemesi	799	518	838	104	88	0,63
3.Asliye Ceza Mahkemesi	697	582	652	93	92	0,50
4.Asliye Ceza Mahkemesi	761	688	747	98	93	0,51
5.Asliye Ceza Mahkemesi	761	549	646	84	85	0,49
Sulh Ceza Hâkimliği	3446	360	3518	102	90	0,92
1.Asliye Hukuk Mahkemesi	737	595	537	80	80	0,40
2.Asliye Hukuk Mahkemesi	1028	509	945	91	111	0,61
İcra Hukuk Mahkemesi	195	84	222	113	94	0,79
İcra Ceza Mahkemesi	59	32	66	111	204	0,72
Sulh Hukuk Mahkemesi	1848	689	1808	97	98	0,71

5. Yargılamanın Yenilenmesi (CMK 311. Maddesi) Talep Sayıları

Yargılamanın Yenilenmesi Talebi Dosyaları			
Mahkemeler	Kabul	Red	Toplam
1.Asliye Ceza Mahkemesi	-	23	23
2.Asliye Ceza Mahkemesi	1	21	22
3.Asliye Ceza Mahkemesi	-	14	14
4. Asliye Ceza Mahkemesi	-	3	3

6. Yargılamanın İadesi (HMK 375. Maddesi) Talep Sayıları

Yargılamanın İadesi Talebi Dosyaları			
Mahkemeler	Kabul	Red	Toplam
1. Asliye Hukuk Mahkemesi	-	1	1

7. Temyiz ve İstinaf İncelemelerine Giden Dosya Sayıları

Temyiz İncelemesine Giden Dosya Bilgileri							
Mahkeme	Red	Onama	Bozma	Düzelterek Onama	Geri Çevirme	Yargıtay'da	Giden
1.Asliye Ceza Mahkemesi	-	-	2	-	2	10	14
2.Asliye Ceza Mahkemesi	-	1	-	1	1	19	22
3.Asliye Ceza Mahkemesi	-	1	1	1	-	12	15
1.Asliye Hukuk Mahkemesi	2	11	4	2	8	18	45
2.Asliye Hukuk Mahkemesi	1	6	1	2	2	16	28

İstinaf İncelemesine Giden Dosya Bilgileri							
Mahkeme	Başvurunun Reddi	Bozma+ İlk Derece Mah. Gönderme	Başvurunun Esastan Reddi	Düzelterek Esas Hak. Red 303. Mad. Göre	Bozma + İlk Derece Mahkemesine Gönderme	Bozma + Yeniden Hüküm Kurma	Halen İncelemede
1. Asliye Ceza Mahkemesi	2	2	4	5	-	-	148
2. Asliye Ceza Mahkemesi	1	3	7	8	-	-	175
3. Asliye Ceza Mahkemesi	13	4	8	4	-	-	154
4. Asliye Ceza Mahkemesi	10	3	6	3	-	-	126
5. Asliye Ceza Mahkemesi	0	2	0	2	-	-	116
İcra Ceza Mah.	0	2	2	0			7

İstinaf İncelemesine Giden Dosya Bilgileri								
Mahkeme	Başvurunun Reddi (Hmk 1-b-1)	Başvuru Şartlarının Gereğinin Yerine Getirilemediğinden Red (Hmk 353)	Başvuru Gerekçesinin Gösterilmemesi Nedeniyle Red (Hmk 352)	Kararın Kaldırılarak Dosyanın İlk Derece Mahkemesine Gönderilmesi	Kararın Düzeltilerek Esas Hak. Hüküm (Hmk 1-b-2)	Yargılamada Bulunan Eksiklikler Ned. Yeninden Esas Hak. Karar (Hmk 353-1-b-3)	Kararın Kaldırılarak Yeniden Hüküm Verilmesi	Halen İncelemede
Sulh Hukuk Mahkemesi	5	-	-	1	-	-	2	65
1.Asliye Hukuk Mahkemesi	15	1	1	12	2	-	-	101
2.Asliye Hukuk Mahkemesi	7	7	2	2	8	-	-	67
İcra Hukuk Mahkemesi	-	9	-	-	-	-	-	27

8. Mahkemelerdeki Dava ve Suç Türlerine Göre Davaların Ortalama Bitirilme Süreleri

Gemlik Sulh Hukuk Mahkemesi En Çok Karşılaşılan Dava Türüne Göre Davaların Bitirilme Süreleri Ortalaması		
Dava Türü		Ortalama Bitirilme Süresi(Gün)
1	Mirasçılık Belgesi İstemi	23
2	Vesayet	208
3	Mirasın Gerçek Reddi	136
4	Vasiyetname Açılması (Noter)	179
5	Kayyımlık (Kayyım Atanması)	116
6	Ortaklığın Giderilmesi (Paylı Mülkiyette)	599
7	Vesayet (Satışa İzin)	249
8	Kiralananın Tahliyesi (Borçlar Yasasından Kaynaklanan)	424
9	Ortaklığın Giderilmesi (Elbirliği Mülkiyetinde (Sözleşmeden Doğan))	464
10	Ortaklığın Giderilmesi (Miras Nedenli)	460

Gemlik İcra Hukuk Mahkemesi En Çok Karşılaşılan Dava Türüne Göre Davaların Bitirilme Süreleri Ortalaması		
Dava Türü		Ortalama Bitirilme Süresi(Gün)
1	Kıymet Takdirine İtiraz	214
2	Şikayet (İcra Memur Muamelesi)	206
3	Kiralananın Tahliyesi(İcra)	200
4	İcra Emrine İtiraz	286
5	İhalenin Feshi	193
6	Hisseli Malın Satış Şekli	5
7	Takibin Taliki Veya İptali	236
8	İcra Takibine İtiraz (Borca İtiraz)	194

9	İtirazın Kaldırılması Ve Tahliye	249
10	Meskeniyet İddiası	238

Gemlik 1. Asliye Hukuk Mahkemesi En Çok Karşılaşılan Dava Türüne Göre Davaların Bitirilme Süreleri Ortalaması		
Dava Türü		Ortalama Bitirilme Süresi(Gün)
1	Boşanma (Evlilik Birliğinin Temelinden Sarsılması Nedeni İle Boşanma (Çekişmeli))	327
2	Nüfus (Ad Ve Soyadı Düzeltilmesi İstemli)	117
3	Tüketici Tarafından Açılan Devre Tatil Sözleşmesinden Kaynaklanan	6
4	Satıcının Hakem Kurulu Kararına İtirazı	5
5	Alacak (İşçi İle İşveren İlişkisinden Kaynaklanan)	10
6	Kamulaştırma (Bedel Tespiti Ve Tescil)	933
7	Nüfus (Diğer Kayıtların Düzeltilmesi İstemli)	233
8	Tüketicinin Hakem Kurulu Kararına İtirazı	4
9	Boşanma (Evlilik Birliğinin Temelinden Sarsılması Nedeni İle Boşanma (Anlaşmalı))	123
10	Çocuk Mallarının Korunması	2

Gemlik 2. Asliye Hukuk Mahkemesi En Çok Karşılaşılan Dava Türüne Göre Davaların Bitirilme Süreleri Ortalaması		
Dava Türü		Ortalama Bitirilme Süresi(Gün)
1	Bekleme Müddetinin Kaldırılması	17
2	Boşanma Ve Mal Paylaşımı (Temelden Sarsılma Nedenli Boşanma Ve Mal Paylaşımı)	80
3	Nafaka (Nafakanın Artırımı)	236
4	Nüfus (Ad Ve Soyadı Düzeltilmesi İstemli)	376
5	Velayet (Velayetin Düzenlenmesi)	188
6	Nafaka (Önlem Nafakası)	208

7	Satışa İzin	77
8	Boşanma (Evlilik Birliğinin Temelinden Sarsılması Nedeni İle Boşanma (Çekişmeli))	138
9	Boşanma (Evlilik Birliğinin Temelinden Sarsılması Nedeni İle Boşanma (Anlaşmalı))	68
10	Velayet (Velayetin Değiştirilmesi)	284

Gemlik 1. Asliye Ceza Mahkemesi En Çok Karşılaşılan Suç Türüne Göre Davaların Bitirilme Süreleri Ortalaması		
	Suç Türü	Ortalama Bitirilme Süresi (Gün)
1	Hakaret	336
2	Herkesin Girebileceği Bir Yerde Bırakılmakla Birlikte Kilitlenmek Suretiyle Hırsızlık	507
3	Kullanmak İçin Uyuşturucu veya Uyarıcı Madde Satın Almak, Kabul Etmek, Bulundurmak ve Kullanmak	218
4	İşyeri Dokunulmazlığını İhlal Etme	351
5	Basit Yaralama	263
6	Trafik Güvenliğini Tehlikeye Sokma	128
7	Tehdit	296
8	İmar Kirliliğine Neden Olmak	386
9	Basit Tehdit	306
10	Silahla Tehdit	501

Gemlik 2. Asliye Ceza Mahkemesi En Çok Karşılaşılan Suç Türüne Göre Davaların Bitirilme Süreleri Ortalaması		
	Suç Türü	Ortalama Bitirilme Süresi (Gün)
1	Kullanmak İçin Uyuşturucu veya Uyarıcı Madde Satın Almak, Kabul Etmek, Bulundurmak ve Kullanmak	167
2	Tehdit	289
3	5607 Sayılı Yasanın 3/18.Maddesine Muhalefet	514
4	İşyeri Dokunulmazlığını İhlal Etme	259

5	Ruhsatsız Ateşli Silahlarla Mermileri Satın Alma veya Taşıma veya Bulundurma	218
6	İmar Kirliliğine Neden Olmak	287
7	Basit Yaralama	230
8	Mala Zarar Verme	446
9	Alkol veya Uyuşturucu Maddenin Etkisi Altındayken Araç Kullanma	173
10	Herkesin Girebileceği Bir Yerde Bırakılmakla Birlikte Kilitlenmek Suretiyle Hırsızlık	411

Gemlik 3. Asliye Ceza Mahkemesi En Çok Karşılaşılan Suç Türüne Göre Davaların Bitirilme Süreleri Ortalaması		
	Suç Türü	Ortalama Bitirilme Süresi (Gün)
1	Basit Yaralama	340
2	Silahla Tehdit	571
3	Bina İçinde Muhafaza Altına Alınmış Olan Eşya Hakkında Hırsızlık	459
4	İmar Kirliliğine Neden Olmak	371
5	Kullanmak İçin Uyuşturucu veya Uyarıcı Madde Satın Almak, Kabul Etmek, Bulundurmak ve Kullanmak	221
6	Kasten Yaralama	640
7	Hakaret	378
8	Ruhsatsız Ateşli Silahlarla Mermileri Satın Alma veya Taşıma veya Bulundurma	230
9	Herkesin Girebileceği Bir Yerde Bırakılmakla Birlikte Kilitlenmek Suretiyle Hırsızlık	365
10	Nitelikli Olarak Konut Dokunulmazlığını İhlal Etme	410

Gemlik 4. Asliye Ceza Mahkemesi En Çok Karşılaşılan Suç Türüne Göre Davaların Bitirilme Süreleri Ortalaması		
	Suç Türü	Ortalama Bitirilme Süresi (Gün)
1	Kullanmak İçin Uyuşturucu ve Uyarıcı Madde Kabul Etmek veya Bulundurmak	569
2	Mala Zarar Verme	605
3	Hükümlü veya Tutuklunun Kaçması	491
4	Herkesin Girebileceği Bir Yerde Bırakılmakla Birlikte Kilitlenmek Suretiyle Hırsızlık	482
5	Nitelikli Olarak Konut Dokunulmazlığını İhlal Etme	519
6	Görevi Yaptırmamak İçin Direnme	694
7	Silahla Tehdit	658
8	İmar Kirliliğine Neden Olmak	394
9	Konut Dokunulmazlığını İhlal Etme	464
10	Basit Yaralama	520

Gemlik 5. Asliye Ceza Mahkemesi En Çok Karşılaşılan Suç Türüne Göre Davaların Bitirilme Süreleri Ortalaması		
	Suç Türü	Ortalama Bitirilme Süresi (Gün)
1	Görevi Yaptırmamak İçin Direnme	439
2	Ruhsatsız Ateşli Silahlarla Mermileri Satın Alma veya Taşıma veya Bulundurma	265
3	Kullanmak İçin Uyuşturucu veya Uyarıcı Madde Satın Almak, Kabul Etmek, Bulundurmak ve Kullanmak	271
4	Herkesin Girebileceği Bir Yerde Bırakılmakla Birlikte Kilitlenmek Suretiyle Hırsızlık	353
5	Hakaret	368
6	Silahla Tehdit	268
7	Binanın Eklentileri İçinde Muhafaza Altına Alınmış Eşya Hakkında Hırsızlık	541

8	Nitelikli Olarak Konut Dokunulmazlığını İhlal Etme	359
9	Kasten Yaralama	391
10	Bulaşıcı Hastalıklara İlişkin Tedbirlere Aykırı Davranma	196

Gemlik İcra Ceza Mahkemesi En Çok Karşılaşılan Suç Türüne Göre Davaların Bitirilme Süreleri Ortalaması		
Suç Türü		Ortalama Bitirilme Süresi (Gün)
1	Çekle ilgili karşılıksızdır işlemi yapılmasına sebebiyet verme	314
2	Nafaka hükümlerine uymamak.	174
3	Borçlunun Ödeme Şartını İhlali	156
4	Tüzel Kişi Sorumlusunun Karşılıksız Çek Düzenlemesi	152
5	5271 Sayılı Kanun'un 94/3 Maddesince Taahhüdün Yerine Getirilmemesi	106
6	Karşılıksız Çek Keşide Etme	103
7	Alacaklıyı zarara uğratmak için, mevcudu eksiltmek	62

9. Sulh Ceza Hâkimliğince Yapılan Sorgu Sayısı, Sorgu Neticesinde Verilen Tutuklama, Adli Kontrol ve Serbest Bırakma Karar Sayısı

Sulh Ceza Hâkimliklerince Yapılan Sorgu Sayıları				
Hâkimlikler	Tutuklama	Adli Kontrol	Serbest Bırakma	Toplam
Sulh Ceza Hâkimliği	394	537	31	962

10. Adli Kontrol Tedbirleri

CMK'nun 109. Maddesi Kapsamında Hükmedilen Adli Kontrol Tedbirleri Sayıları				
	CMK 109/3.a	CMK 109/3.b	CMK 109/3.c	Toplam
Sulh Ceza Mahkemesi	354	376	-	730

11. Hakkında Hükmün Açıklanmasının Geri Bırakılmasına Karar Verilen ve Denetim Süresi İçerisinde Yeniden Suç İşleyip Hakkında İhbarda Bulunulan Sanık Sayısı

Hakkında HAGB Verilen ve Denetim Süresi İçerisinde Suç İşleyip Hakkında İhbarda Bulunulan Sanık Sayıları	
1. Asliye Ceza Mahkemesi	97
2. Asliye Ceza Mahkemesi	83
3. Asliye Ceza Mahkemesi	23
4.Asliye Ceza Mahkemesi	2
5. Asliye Ceza Mahkemesi	97

12. Ceza Mahkemeleri Tarafından Verilen Seri Muhakeme Usulü ve Basit Yargılama Usulü Karar Sayıları

Mahkemeleri Tarafından Verilen Seri Muhakeme Suç Sayıları		
Mahkeme	Seri Muhakeme Usulü Açılan Suç Sayısı	Seri Muhakeme Usulü Karar Çıkan Suç Sayısı
4. Asliye Ceza Mahkemesi	115	115

Mahkemeleri Tarafından Verilen Seri Muhakeme Suç Sayıları			
Mahkeme	Basit Yargılama Usulü Kapsamına Giren Suç Sayısı	Basit Yargılama Usulünün Uygulanmasına Karar Verilen Suç Sayısı	Basit Yargılama Usulü Sonucu Karar Verilen Dosya Sayısı
1. Asliye Ceza Mahkemesi	99	99	127
2. Asliye Ceza Mahkemesi	125	125	170
3. Asliye Ceza Mahkemesi	19	19	105
4. Asliye Ceza Mahkemesi	12	12	64
5. Asliye Ceza Mahkemesi	20	20	162

13. Mahkemeler Tarafından Verilen Görevsizlik ve Yetkisizlik Karar Sayıları

Mahkemeler Tarafından Verilen Görevsizlik ve Yetkisizlik Karar Sayıları		
Mahkeme	Görevsizlik	Yetkisizlik
1. Asliye Ceza Mahkemesi	2	3

2. Asliye Ceza Mahkemesi	7	4
3. Asliye Ceza Mahkemesi	4	2
4. Asliye Ceza Mahkemesi	2	-
5. Asliye Ceza Mahkemesi	2	-
Sulh Hukuk Mahkemesi	14	55
Sulh Ceza Hâkimliği	8	20
1.Asliye Hukuk Mahkemesi	109	7
2.Asliye Hukuk Mahkemesi	-	3
İcra Hukuk Mahkemesi	-	4

KARACABEY ADLİYESİ

1. Mahkeme Kararlarına Karşı Anayasa Mahkemesi (AYM) veya Avrupa İnsan Hakları Mahkemesi'ne (AİHM) Yapılan Başvurular Neticesinde Tespit Edilen İhlal Kararları

Anayasa Mahkemesi'ne (AYM) Yapılan Başvurular Neticesinde Tespit Edilen İhlal Kararları	
Toplam Başvuru Sayısı	İhlal Tespit Edilen Dosya Sayısı
Bulunmamaktadır.	

Avrupa İnsan Hakları Mahkemesi'ne (AİHM) Yapılan Başvurular Neticesinde Tespit Edilen İhlal Kararları	
Toplam Başvuru Sayısı	İhlal Tespit Edilen Dosya Sayısı
Bulunmamaktadır.	

2.Görevlendirilen Zorunlu Müdafi Sayısı, Görevlendirilen Adli Yardım Avukat Sayısı

Görevlendirilen Zorunlu Müdafi Sayısı, Görevlendirilen Adli Yardım Avukat Sayısı	
Zorunlu Müdafi Sayısı	Görevlendirilen Adli Yardım Avukat Sayısı
660	31

3.Arabuluculuk Uygulamasına Ait Karara Bağlanan Dosya Sayısı

İhtiyari Arabuluculuk Uygulaması Karara Bağlanan Dosya Sayıları		Dava Şartı Arabuluculuk Uygulaması Karara Bağlanan Dosya Sayıları	
Anlaşma Sağlanan	-	Anlaşma Sağlanan	33
Anlaşma Sağlanmayan	-	Anlaşma Sağlanmayan	250
Toplam	-	Toplam	283

4. Davaların Temizlenme Oranları

Davaların Temizlenme Oranları						
Mahkemeler	Yıl İçerisinde Gelen Dosya Sayısı	Bir Önceki Yıldan Devreden Dosya Sayısı	Karar Sayısı	Temizlenme Oranı %	Bir Önceki Yıl Temizlenme Oranı	Reel Çalışma
1. Asliye Ceza Mahkemesi	562	433	371	66	107,87	0,37
2. Asliye Ceza Mahkemesi	1298	830	938	72	130,47	0,44
3.Asliye Ceza Mahkemesi	498	256	414	83	112,24	0,54
1. Asliye Hukuk Mahkemesi	971	957	767	78	70	0,39
2 Asliye Hukuk Mahkemesi	901	692	823	91	119	0,51
Sulh Ceza Hâkimliği	1809	261	2002	111	106,9	0,96
Sulh Hukuk Mahkemesi	1539	605	1581	102	93	0,73
İcra Hukuk Mahkemesi	155	62	183	118	98	0,84
İcra Ceza Mahkemesi	73	72	111	152	172,27	0,76

5. Yargılamanın Yenilenmesi (CMK 311. Maddesi) Talep Sayıları

Yargılamanın Yenilenmesi Talebi Dosyaları			
Mahkemeler	Kabul	Red	Toplam
2 Asliye Ceza Mahkemesi	0	8	8

6. Yargılamanın İadesi (HMK 375. Maddesi) Talep Sayıları

Yargılamanın İadesi Talebi Dosyaları			
Mahkemeler	**Kabul**	**Red**	**Toplam**
Bulunmamaktadır.			

7. Temyiz ve İstinaf İncelemelerine Giden Dosya Sayıları

Temyiz İncelemesine Giden Dosya Bilgileri							
Mahkeme	**Red**	**Onama**	**Bozma**	**Düzelterek Onama**	**Geri Çevirme**	**Yargıtay'da**	**Giden**
1. Asliye Ceza Mahkemesi	-	1	1	-	1	12	15
2 Asliye Ceza Mahkemesi	-	-	3	-	-	21	24
1. Asliye Hukuk Mahkemesi	-	8	2	-	-	13	27
2. Asliye Hukuk Mahkemesi	-	10	1	-	-	20	34
İcra Hukuk Mahkemesi	-	1	-	-	-	-	1

İstinaf İncelemesine Giden Dosya Bilgileri							
Mahkeme	**Başvurunun Reddi**	**Bozma+İlk Derece Mah. Gönderme**	**Başvurunun Esastan Reddi**	**Düzelterek Esas Hak. Red 303. Mad. Göre**	**Bozma + İlk Derece Mahkemesine Gönderme**	**Bozma + Yeniden Hüküm Kurma**	**Halen İncelemede**
1. Asliye Ceza Mahkemesi	-	2	4	-	-	-	100
2. Asliye Ceza Mahkemesi	1	7	5	1	-	-	257
3. Asliye Ceza Mahkemesi	-	1	5	-	-	-	79
İcra Ceza Mah.	-	-	-	-	-	-	9

İstinaf İncelemesine Giden Dosya Bilgileri								
Mahkeme	Başvurunun Reddi (Hmk 1-b-1)	Başvuru Şartlarının Gereğinin Yerine Getirilemediğinden Red (Hmk 353)	Başvuru Gerekçesinin Gösterilmemesi Nedeniyle Red (Hmk 352)	Kararın Kaldırılarak Dosyanın İlk Derece Mahkemesine Gönderilmesi	Kararın Düzeltilerek Esas Hak. Hüküm (Hmk 1-b-2)	Yargılamada Bulunan Eksiklikler Ned. Yeninden Esas Hak. Karar (Hmk 353-1-b-3)	Kararın Kaldırılarak Yeniden Hüküm Verilmesi	Halen İncelemede
Sulh Hukuk Mahkemesi	-	-	-	-	-	-	-	50
1.Asliye Hukuk Mahkemesi	25	-	-	32	5	-	8	255
2.Asliye Hukuk Mahkemesi	4	1	-	12	-	-	2	180
İcra Hukuk Mahkemesi	3	-	-	2	-	-	1	17

8. Mahkemelerdeki Dava ve Suç Türlerine Göre Davaların Ortalama Bitirilme Süreleri

Karacabey Sulh Hukuk Mahkemesi En Çok Karşılaşılan Dava Türlerine Göre Davaların Bitirilme Süreleri Ortalaması		
	Dava Türü	Ortalama Bitirilme Süresi (Gün)
1	Mirasçılık Belge İstemi	33
2	Vesayet	203
3	Mirasın Gerçek Reddi	47
4	Kayyım Atanması	152
5	Ortaklığın Giderilmesi (Paylı Mülkiyette)	484
6	Vasiyetname Açılması (Noter)	141

7	Ortaklığın Giderilmesi (Miras Nedeni)	371
8	4721 Sayılı TMK Gereğince Tedavi Amaçlı	41
9	Vesayet (Satışa İzin)	215
10	Arabuluculuk İcra Edilebilirlik Şerhi	157

Karacabey 1. Asliye Hukuk ½ Mahkemesi En Çok Karşılaşılan Dava Türlerine Göre Davaların Bitirilme Süreleri Ortalaması		
Dava Türü		Ortalama Bitirilme Süresi (Gün)
1	Kamulaştırma (Bedel Tespiti ve Tescil)	329
2	Alacak (İşçi ve İşveren İlişkisinden Kaynaklanan)	555
3	Tespit (İşe İade İstemli)	494
4	Boşanma (Evlilik Birliğinin Temelden Sarsılması Nedeniyle Boşanma (Çekişmeli)	348
5	Tazminat (İşçi ve İşveren İlişkisinden Kaynaklanan)	407
6	Tazminat (Ölüm ve Cismani Zarar Sebebiyle Açılan Tazminat)	1663
7	Haksız İşgal (Ecrimisil)	693
8	Tazminat (Tapunun Haksız Ele Geçirilmesi Nedenli)	412
9	İş (Bağ-Kur Sigortalılığının Tespiti)	613
10	Kamulaştırma (Kamulaştırmasız El Atma Nedeniyle Tazminat)	247

Karacabey 2. Asliye Hukuk ½ Mahkemesi En Çok Karşılaşılan Dava Türüne Göre Davaların Bitirilme Süreleri Ortalaması		
Dava Türü		Ortalama Bitirilme Süresi (Gün)
1	Boşanma (Evlilik Birliğinin Temelden Sarsılması Nedeni ile Boşanma) (Anlaşmalı)	85
2	Kamulaştırma (Bedel Tespiti ve Tescil)	475
3	Boşanma (Evlilik Birliğinin Temelden Sarsılması Nedeni ile Boşanma) (Çekişmeli)	229

4	5395 Sayılı Yasaya Göre Koruma Kararı	16
5	Tazminat (Tapunun Haksız Ele Geçirilmesi Nedenli)	434
6	Çocuk Mallarının Korunması	107
7	Tazminat (Rücuen Tazminat)	576
8	Velayet (Velayetin Değiştirilmesi)	341
9	Nafaka (Nafakanın Artırımı)	398
10	Haksız İşgal Tazminatı (Ecrimisil)	886

Karacabey İcra Hukuk Mahkemesi En Çok Karşılaşılan Dava Türüne Göre Davaların Bitirilme Süreleri Ortalaması		
Dava Türü		Ortalama Bitirilme Süresi (Gün)
1	Hisseli Malın Satış Şekli	21
2	Şikayet (İcra Memur Muamelesi)	82
3	Kiralanın Tahliyesi (İcra)	186
4	Kıymet Takdirine İtiraz	272
5	İcra Takibine İtiraz (Borca İtiraz)	122
6	İhalenin Feshi	166
7	Takibin Taliki veya İptali	74
8	İtirazın Kaldırılması ve Tahliye	123
9	İhtiyati Haczin Kaldırılması	127
10	İmzaya İtiraz	409

Karacabey 1. Asliye Ceza Mahkemesi En Çok Karşılaşılan Dava Türüne Göre Davaların Bitirilme Süreleri Ortalaması		
Suç Türü		Ortalama Bitirilme Süresi (Gün)
1	Basit yaralama	235

2	Hakaret	239
3	Kullanımları Gereği Açıkta Bırakılmış Eşya Hakkında Hırsızlık	546
4	Silahla Tehdit	323
5	Adet Gereği Açıkta Bırakılmış Eşya Hakkında Hırsızlık	224
6	Konut Dokunulmazlığını İhlal Etme	416
7	5607 Sayılı Yasanın 3/18 Maddesine Muhalefet	553
8	Nitelikli Olarak Konut Dokunulmazlığını İhlal Etme	290
9	Hırsızlık	344
10	Kullanmak İçin Uyuşturucu Veya Uyarıcı Madde Satın Almak, Kabul Etmek ve Bulundurmak	248

Karacabey 2. Asliye Ceza Mahkemesi

En Çok Karşılaşılan Dava Türüne Göre Davaların Bitirilme Süreleri Ortalaması

	Suç Türü	Ortalama Bitirilme Süresi (Gün)
1	Adet gereği açıkta bırakılmış eşya hakkında hırsızlık	426
2	Bina içinde muhafaza altına alınmış olan eşya hakkında hırsızlık	416
3	Binanın eklentileri içinde muhafaza altına alınmış olan eşya hakkında hırsızlık	511
4	Nitelikli Olarak Konut Dokunulmazlığını İhlal	317
5	Tehdit	251
6	Sesli yazılı veya görüntülü bir ileti ile hakaret	276
7	Mala Zarar Verme	384
8	Herkesin girebileceği bir yerde bırakılmakla birlikte kilitlenmek suretiyle hırsızlık	474
9	Hakaret	324
10	Trafik Güvenliğini Tehlikeye Sokma	71

Karacabey 3. Asliye Ceza Mahkemesi En Çok Karşılaşılan Dava Türüne Göre Davaların Bitirilme Süreleri Ortalaması		
Suç Türü		Ortalama Bitirilme Süresi (Gün)
1	Seyirden yasaklı kişinin kanunda belirtilen şeklinde kolluk kuvvetine müracaat etmemesi	183
2	Bina içinde muhafaza altına alınmış olan eşya hakkında hırsızlık	348
3	Konut Dokunulmazlığını İhlal Etme	297
4	Kastan yaralama	411
5	Kullanımları gereği açıkta bırakılmış eşya hakkında hırsızlık	296
6	Nitelikli olarak konut dokunulmazlığını ihlal etme	366
7	Basit tehdit	179
8	İmar kirliliğine neden olmak	422
9	Hakaret	222
10	Adet gereği açıkta bırakılmış eşya hakkında hırsızlık	300

Karacabey İcra Ceza Mahkemesi En Çok Karşılaşılan Dava Türüne Göre Davaların Bitirilme Süreleri Ortalaması		
Suç Türü		Ortalama Bitirilme Süresi (Gün)
1	Mal Beyanında Bulunmamak	91
2	Beyandan Sonra Mal ve Kazançta Artışı Bildirmemek	98
3	Nafaka Hükümlerine Uymamak	128
4	Borçlunun Ödeme Şartının İhlali	145
5	Çek İle İlgili Karşılıksızdır İşlemi Yapılmasına Sebebiyet Vermek	275
6	Alacaklıyı Zarara Uğratmak İçin Mevcudu Eksiltmek	1173
7	Tüzel Kişi Sorumlusunun Karşılıksız Çek Düzenlemesi	261
8	Yükümlülüklerin Yerine Getirilmemesi	75

9. Sulh Ceza Hâkimliğince Yapılan Sorgu Sayısı, Sorgu Neticesinde Verilen Tutuklama, Adli Kontrol ve Serbest Bırakma Karar Sayısı

Sulh Ceza Hâkimliklerince Yapılan Sorgu Sayıları				
Hâkimlikler	Tutuklama	Adli Kontrol	Serbest Bırakma	Toplam
Sulh Ceza Hâkimliği	161	241	30	432

10. Adli Kontrol Tedbirleri

CMK'nun 109. Maddesi Kapsamında Hükmedilen Adli Kontrol Tedbirleri Sayıları				
	CMK 109/3.a	CMK 109/3.b	CMK 109/3.c	Toplam
1. Asliye Ceza Mahkemesi	37	43	-	80
2 Asliye Ceza Mahkemesi	103	110	-	213
3.Asliye Ceza Mahkemesi	23	25	-	48
Sulh Ceza Hâkimliği	31	21	-	52

11. Hakkında Hükmün Açıklanmasının Geri Bırakılmasına Karar Verilen ve Denetim Süresi İçerisinde Yeniden Suç İşleyip Hakkında İhbarda Bulunulan Sanık Sayısı

Hakkında HAGB Verilen ve Denetim Süresi İçerisinde Suç İşleyip Hakkında İhbarda Bulunulan Sanık Sayıları	
1. Asliye Ceza Mahkemesi	23
2. Asliye Ceza Mahkemesi	13
3. Asliye Ceza Mahkemesi	1

12. Ceza Mahkemeleri Tarafından Verilen Seri Muhakeme Usulü ve Basit Yargılama Usulü Karar Sayıları

Mahkemeleri Tarafından Verilen Seri Muhakeme Suç Sayıları		
Mahkeme	Seri Muhakeme Usulü Açılan Suç Sayısı	Seri Muhakeme Usulü Karar Çıkan Suç Sayısı
2. Asliye Ceza Mahkemesi	52	52

Mahkemeleri Tarafından Verilen Seri Muhakeme Suç Sayıları			
Mahkeme	Basit Yargılama Usulü Kapsamına Giren Suç Sayısı	Basit Yargılama Usulünün Uygulanmasına Karar Verilen Suç Sayısı	Basit Yargılama Usulü Sonucu Karar Verilen Dosya Sayısı
1. Asliye Ceza Mahkemesi	134	134	92
2. Asliye Ceza Mahkemesi	372	372	212
3. Asliye Ceza Mahkemesi	291	291	112

13. Mahkemeler Tarafından Verilen Görevsizlik ve Yetkisizlik Karar Sayıları

Mahkemeler Tarafından Verilen Görevsizlik ve Yetkisizlik Karar Sayıları		
Mahkeme	Görevsizlik	Yetkisizlik
1. Asliye Ceza Mahkemesi	2	1
2 Asliye Ceza Mahkemesi	6	-
3.Asliye Ceza Mahkemesi	1	4
1. Asliye Hukuk Mahkemesi	36	12
2. Asliye Hukuk Mahkemesi	6	-
İcra Hukuk Mahkemesi	3	6
İcra Ceza Mahkemesi	-	1
Sulh hukuk mahkemesi	10	42

KELES ADLİYESİ

1. Mahkeme Kararlarına Karşı Anayasa Mahkemesi (AYM) veya Avrupa İnsan Hakları Mahkemesi'ne (AİHM) Yapılan Başvurular Neticesinde Tespit Edilen İhlal Kararları

Anayasa Mahkemesi'ne (AYM) Yapılan Başvurular Neticesinde Tespit Edilen İhlal Kararları
Bulunmamaktadır.

Avrupa İnsan Hakları Mahkemesi'ne (AİHM) Yapılan Başvurular Neticesinde Tespit Edilen İhlal Kararları
Bulunmamaktadır.

2.Görevlendirilen Zorunlu Müdafi Sayısı, Görevlendirilen Adli Yardım Avukat Sayısı

Görevlendirilen Zorunlu Müdafi Sayısı, Görevlendirilen Adli Yardım Avukat Sayısı	
Zorunlu Müdafi Sayısı	Görevlendirilen Adli Yardım Avukat Sayısı
9	-

3.Arabuluculuk Uygulamasına Ait Karara Bağlanan Dosya Sayısı

İhtiyari Arabuluculuk Uygulaması Karara Bağlanan Dosya Sayıları		Dava Şartı Arabuluculuk Uygulaması Karara Bağlanan Dosya Sayıları	
Anlaşma Sağlanan	-	Anlaşma Sağlanan	1
Anlaşma Sağlanmayan	-	Anlaşma Sağlanmayan	6
TOPLAM	-	TOPLAM	7

4. Davaların Temizlenme Oranları

Davaların Temizlenme Oranları						
Mahkemeler	Yıl İçerisinde Gelen Dosya Sayısı	Bir Önceki Yıldan Devreden Dosya Sayısı	Karar Sayısı	Temizlenme Oranı %	Bir Önceki Yıl Temizlenme Oranı	Reel Çalışma
Asliye Hukuk Mahkemesi	89	213	223	250	50	0,73
Asliye Ceza Mahkemesi	118	63	114	96	105	0,62

İcra Hukuk Mahkemesi	8	0	3	37	180	0,37
İcra Ceza Mahkemesi	3	0	2	66	-	0,66
Sulh Hukuk Mahkemesi	414	28	404	97	100	0,91
Sulh Ceza Hâkimliği	145	3	146	100	107	0,98

5. Yargılamanın Yenilenmesi (CMK 311. Maddesi) Talep Sayıları

Yargılamanın Yenilenmesi Talebi Dosyaları			
Mahkemeler	Kabul	Red	Toplam
Bulunmamaktadır.			

6. Yargılamanın İadesi (HMK 375. Maddesi) Talep Sayıları

Yargılamanın İadesi Talebi Dosyaları			
Mahkemeler	Kabul	Red	Toplam
Bulunmamaktadır.			

7. Temyiz ve İstinaf İncelemelerine Giden Dosya Sayıları

Temyiz İncelemesine Giden Dosya Bilgileri							
Mahkeme	Red	Onama	Bozma	Düzelterek Onama	Geri Çevirme	Yargıtay'da	Giden
Asliye Ceza Mahkemesi	-	-	1	-	-	4	4
Asliye Hukuk Mahkemesi	-	-	-	-	-	1	1

İstinaf İncelemesine Giden Dosya Bilgileri							
Mahkeme	Başvurunun Reddi	Bozma+İlk Derece Mah. Gönderme	Başvurunun Esastan Reddi	Düzelterek Esas Hak. Red 303. Mad. Göre	Bozma + İlk Derece Mahkemesine Gönderme	Bozma + Yeniden Hüküm Kurma	Halen İncelemede
Asliye Ceza Mahkemesi	-	-	1	-	-	-	25

İstinaf İncelemesine Giden Dosya Bilgileri								
Mahkeme	Başvurunun Reddi (Hmk 1-b-1)	Başvuru Şartlarının Gereğinin Yerine Getirilemediğinden Red (Hmk 353)	Başvuru Gerekçesinin Gösterilmemesi Nedeniyle Red (Hmk 352)	Kararın Kaldırılarak Dosyanın İlk Derece Mahkemesine Gönderilmesi	Kararın Düzeltilerek Esas Hak. Hüküm (Hmk 1-b-2)	Yargılamada Bulunan Eksiklikler Ned. Yeninden Esas Hak. Karar (Hmk 353-1-b-3)	Kararın Kaldırılarak Yeniden Hüküm Verilmesi	Halen İncelemede
Sulh Hukuk Mahkemesi	1	-	-	-	-	-	-	6
Asliye Hukuk Mahkemesi	6	7	-	1	-	-	-	97
İcra Hukuk Mahkemesi	-	-	-	-	-	-	-	2

8. Mahkemelerdeki Dava ve Suç Türlerine Göre Davaların Ortalama Bitirilme Süreleri

Keles Asliye Hukuk Mahkemesi En Çok Karşılaşılan Dava Türüne Göre Davaların Bitirilme Süreleri Ortalaması		
Dava Türü		Ortalama Bitirilme Süresi (Gün)
1	Tapu İptal ve Tescil (Kadastral Parselin İhyası)	438
2	Geçit Hakkı	430
3	Vasiyetnamenin Tenfizi	379
4	Boşanma (Çekişmeli)	364
5	Nafaka	1012
6	Tapu İptal ve Tescil (Önalım Hakkından Kaynaklanan)	440
7	Boşanma (Terk Nedeniyle)	210
8	Kamulaştırma (Kamulaştırmasız El Atma Nedeniyle Taz.)	248
9	Evlenmeye İzin (Bekleme Süresine Dayalı)	49
10	Kamulaştırma (Bedel Tespiti ve Tescil)	668

Keles Sulh Hukuk Mahkemesi En Çok Karşılaşılan Dava Türüne Göre Davaların Bitirilme Süreleri Ortalaması		
Dava Türü		Ortalama Bitirilme Süresi (Gün)
1	Vesayet	87
2	Miras Ortaklığına Temsilci Atanması	136
3	Tapu Kaydında Düzeltim (Yüzölçümü Düzeltilmesi)	45
4	Vasiyetname Açılması (Noter)	88
5	Dernek (Derneğin Kendiliğinden Sona Erdiğinin Tespiti)	49
6	Tapu Kaydında Düzeltim (Kayıt Düzeltim İstemli)	299
7	Ortaklığın Giderilmesi (Miras Nedenli)	478
8	Kayyımlık (Kayyım Atanması)	66

9	Ortaklığın Giderilmesi (Paylı Mülkiyette)	545
10	Kıymet Takdirine İtiraz	127

Keles İcra Hukuk Mahkemesi En Çok Karşılaşılan Dava Türüne Göre Davaların Bitirilme Süreleri Ortalaması		
Dava Türü		Ortalama Bitirilme Süresi (Gün)
1	İhalenin Feshi (İcra İflas Kanunundan Kaynaklı (İİK M.134) (Alacaklı,Borçlu Tarafından Açılan)	50
2	İcra Takibine İtiraz (Borca İtiraz)	151
3	İtirazın Kaldırılması ve Tahliye	207
4	Sıra Cetvelinde Sıraya İtiraz	88
5	Kıymet Takdirine İtiraz	274
6	Şikayet (İcra Memur Muamelesi)	35

Keles Asliye Ceza Mahkemesi En Çok Karşılaşılan Dava Türüne Göre Davaların Bitirilme Süreleri Ortalaması		
Suç Türü		Ortalama Bitirilme Süresi (Gün)
1	Hakaret	392
2	Alkol veya Uyuşturucu Maddenin Etkisi Altındayken Araç Kullanma	54
3	Basit Yaralama	399
4	Trafik Güvenliğini Tehlikeye Sokma	44
5	Silahla Tehdit	485
6	Yapacak Nitelikte Emval Veren Ağaç Kesme	1049
7	Görevi Kötüye Kullanmak	96
8	Kasten Yangın Çıkarma	325
9	Taksirle Birden Fazla Kişinin Yaralanmasına Neden Olma	1406
10	Ruhsatsız Ateşli Silahlarla Mermileri Satın Alma veya Taşıma veya Bulundurma	44

Keles İcra Ceza Mahkemesi En Çok Karşılaşılan Dava Türüne Göre Davaların Bitirilme Süreleri Ortalaması		
Dava Türü		Ortalama Bitirilme Süresi (Gün)
1	Çekle İlgili Karşılıksızdır İşlemi Yapılmasına Sebebiyet Verme	156
2	Borçlunun Ödeme Şartını İhlali	83

9. Sulh Ceza Hâkimliklerince Yapılan Sorgu Sayısı, Sorgu Neticesinde Verilen Tutuklama, Adli Kontrol ve Serbest Bırakılma Karar Sayısı

Sulh Ceza Hâkimliklerince Yapılan Sorgu Sayıları				
Hâkimlikler	Tutuklama	Adli Kontrol	Serbest Bırakma	Toplam
Sulh Ceza Hâkimliği	6	10	3	16

10. Adli Kontrol Tedbirleri

CMK'nun 109. Maddesi Kapsamında Hükmedilen Adli Kontrol Tedbirleri Sayıları				
	CMK 109/3.a	CMK 109/3.b	CMK 109/3.k	Toplam
Asliye Ceza Mahkemesi	1	1	-	2
Sulh Ceza Hâkimliği	11	11	-	22

11. Hakkında Hükmün Açıklanmasının Geri Bırakılmasına Karar Verilen ve Denetim Süresi İçerisinde Yeniden Suç İşleyip Hakkında İhbarda Bulunulan Sanık Sayısı

Hakkında HAGB Verilen ve Denetim Süresi İçerisinde Suç İşleyip Hakkında İhbarda Bulunulan Sanık Sayıları	
Asliye Ceza Mahkemesi	12

12. Ceza Mahkemeleri Tarafından Verilen Seri Muhakeme Usulü ve Basit Yargılama Usulü Karar Sayıları

Mahkemeleri Tarafından Verilen Seri Muhakeme Suç Sayıları		
Mahkeme	Seri Muhakeme Usulü Açılan Suç Sayısı	Seri Muhakeme Usulü Karar Çıkan Suç Sayısı
Asliye Ceza Mahkemesi	2	24

Mahkemeleri Tarafından Verilen Seri Muhakeme Suç Sayıları			
Mahkeme	Basit Yargılama Usulü Kapsamına Giren Suç Sayısı	Basit Yargılama Usulünün Uygulanmasına Karar Verilen Suç Sayısı	Basit Yargılama Usulü Sonucu Karar Verilen Dosya Sayısı
Asliye Ceza Mahkemesi	12	12	18

13. Mahkemeler Tarafından Verilen Görevsizlik ve Yetkisizlik Karar Sayıları

Mahkemeler Tarafından Verilen Görevsizlik ve Yetkisizlik Karar Sayıları		
Mahkeme	Görevsizlik	Yetkisizlik
Sulh Hukuk Mahkemesi	1	3
Asliye Hukuk Mahkemesi	3	-

MUDANYA ADLİYESİ

1.Mahkeme Kararlarına Karşı Anayasa Mahkemesi (AYM) veya Avrupa İnsan Hakları Mahkemesi'ne (AİHM) Yapılan Başvurular Neticesinde Tespit Edilen İhlal Kararları

Anayasa Mahkemesi'ne (AYM) Yapılan Başvurular Neticesinde Tespit Edilen İhlal Kararları
Bulunmamaktadır.

Avrupa İnsan Hakları Mahkemesi'ne (AİHM) Yapılan Başvurular Neticesinde Tespit Edilen İhlal Kararları
Bulunmamaktadır.

2.Görevlendirilen Zorunlu Müdafi Sayısı, Görevlendirilen Adli Yardım Avukat Sayısı

Görevlendirilen Zorunlu Müdafi Sayısı, Görevlendirilen Adli Yardım Avukat Sayısı	
Zorunlu Müdafi Sayısı	Görevlendirilen Adli Yardım Avukat Sayısı
590	-

3.Arabuluculuk Uygulamasına Ait Karara Bağlanan Dosya Sayısı

İhtiyari Arabuluculuk Uygulaması Karara Bağlanan Dosya Sayıları		Dava Şartı Arabuluculuk Uygulaması Karara Bağlanan Dosya Sayıları	
Anlaşma Sağlanan	2	Anlaşma Sağlanan	146
Anlaşma Sağlanmayan	3	Anlaşma Sağlanmayan	9
Toplam	5	Toplam	155

4.Davaların Temizlenme Oranları

Davaların Temizlenme Oranları						
Mahkemeler	Yıl İçerisinde Gelen Dosya Sayısı	Bir Önceki Yıldan Devreden Dosya Sayısı	Karar Sayısı	Temizlenme Oranı %	Bir Önceki Yıl Temizlenme Oranı	Reel Çalışma
İcra Ceza Mahkemesi	38	10	33	86	173	0,68
İcra Hukuk Mahkemesi	213	91	236	110	99	0,77
Sulh Ceza Mahkemesi	1738	275	1863	107,19	93	0,92

1.Asliye Hukuk Mahkemesi	579	677	650	112	60	0,51
2.Asliye Hukuk Mahkemesi	934	484	782	0,83	106	0,64
Sulh Hukuk Mahkemesi	1598	661	1468	91	79	0,64
1. Asliye Ceza Mahkemesi	1147	573	759	66	125	0,44
2. Asliye Ceza Mahkemesi	1184	753	1359	114	68	0,70
3. Asliye Ceza Mahkemesi	900	323	808	89	105	0,66

5. Yargılamanın Yenilenmesi (CMK 311. Maddesi) Talep Sayıları

Yargılamanın Yenilenmesi Talebi Dosyaları			
Mahkemeler	Kabul	Red	Toplam
1.Asliye Ceza Mahkemesi	-	28	28
2. Asliye Ceza Mahkemesi	-	5	5
3. Asliye Ceza Mahkemesi	-	5	5

6. Yargılamanın İadesi (HMK 375. Maddesi) Talep Sayıları

Yargılamanın İadesi Talebi Dosyaları			
Mahkemeler	Kabul	Red	Toplam
3. Asliye Ceza Mahkemesi	3	3	6
1. Asliye Hukuk Mahkemesi	-	1	1

7. Temyiz ve İstinaf İncelemelerine Giden Dosya Sayıları

Temyiz İncelemesine Giden Dosya Bilgileri							
Mahkeme	Red	Onama	Bozma	Düzelterek Onama	Geri Çevirme	Yargıtay'da	Giden
1.Asliye Ceza Mahkemesi	1	4	2	1	0	24	32
2.Asliye Ceza Mahkemesi	0	1	0	1	0	13	15
1.Asliye Hukuk Mahkemesi	4	1	0	0	0	6	11
2.Asliye Hukuk Mahkemesi	2	5	2	0	0	9	18
Sulh Hukuk Mahkemesi	0	1	0	0	0	0	1

İstinaf İncelemesine Giden Dosya Bilgileri							
Mahkeme	Başvurunun Reddi	Bozma+İlk Derece Mah. Gönderme	Başvurunun Esastan Reddi	Düzelterek Esas Hak. Red 303. Mad. Göre	Bozma + İlk Derece Mahkemesine Gönderme	Bozma + Yeniden Hüküm Kurma	Halen İncelemede
1. Asliye Ceza Mahkemesi	5	4	16	-	10	1	123
2. Asliye Ceza Mahkemesi	8	2	8	-	-	1	175
3. Asliye Ceza Mahkemesi	4	-	3	-	3	-	181

İstinaf İncelemesine Giden Dosya Bilgileri								
Mahkeme	Başvurunun Reddi (Hmk 1-b-1)	Başvuru Şartlarının Gereğinin Yerine Getirilemediğinden Red (Hmk 353)	Başvuru Gerekçesinin Gösterilmemesi Nedeniyle Red (Hmk 352)	Kararın Kaldırılarak Dosyanın İlk Derece Mahkemesine Gönderilmesi	Kararın Düzeltilerek Esas Hak. Hüküm (Hmk 1-b-2)	Yargılamada Bulunan Eksiklikler Ned. Yeninden Esas Hak. Karar (Hmk 353-1-b-3)	Kararın Kaldırılarak Yeniden Hüküm Verilmesi	Halen İncelemede
Sulh Hukuk Mahkemesi	5	3	-	3	-	-	1	28
1.Asliye Hukuk Mahkemesi	10	2	-	5	-	-	1	150
2.Asliye Hukuk Mahkemesi	17	-	-	11	-	-	-	71
İcra Hukuk Mahkemesi	17	2	1	3	2	-	2	32

8.Mahkemelerdeki Dava ve Suç Türlerine Göre Davaların Ortalama Bitirilme Süreleri

Mudanya 1. Asliye Hukuk Mahkemeleri En Çok Karşılaşılan Dava Türüne Göre Davaların Bitirilme Süreleri Ortalaması		
Dava Türü		Ortalama Bitirilme Süresi (Gün)
1	Boşanma (Evlilik Birliğinin Temelinden Sarsılması Nedeni İle Boşanma (Çekişmeli))	303
2	Kamulaştırma (Bedel Tespiti ve Tescil)	368
3	Boşanma (Evlilik Birliğinin Temelinden Sarsılması Nedeni İle Boşanma (Anlaşmalı))	142
4	Nüfus (Ad ve Soyadı Düzeltilmesi İstemli)	123
5	İtirazın İptali (Kooperatif Aidat Borcundan Kaynaklanan)	2
6	Nüfus (Diğer Kayıtların Düzeltilmesi İstemi)	195
7	Tapu İptali ve Tescil (Satın Almaya Dayalı)	651
8	Mal Rejiminden Kaynaklanan Davalar (Katılma Alacağı)	442
9	Alacak (İşçi ile İşveren İlişkisinden Kaynaklanan)	5
10	Tapu İptali ve Tescil (Muris Muvazaası Nedeniyle)	150

Mudanya 2. Asliye Hukuk Mahkemeleri En Çok Karşılaşılan Dava Türüne Göre Davaların Bitirilme Süreleri Ortalaması		
Dava Türü		Ortalama Bitirilme Süresi (Gün)
1	Boşanma (Evlilik Birliğinin Temelinden Sarsılması Nedeni İle Boşanma (Anlaşmalı))	40
2	Boşanma (Evlilik Birliğinin Temelinden Sarsılması Nedeni İle Boşanma (Çekişmeli))	221
3	Çocuk Mallarının Korunması	10
4	Mal Rejiminden Kaynaklanan Davalar (Katılma Alacağı)	249
5	Kamulaştırma (Bedel Tespiti ve Tescil)	388
6	Bekleme Müddetinin Kaldırılması	18
7	5395 Sayılı Yasaya Göre Koruma Kararı	4
8	Nafaka (Nafakanın Artırımı)	327

9	Tapu İptali ve Tescil (Satış Vaadi Sözleşmesinden Kaynaklanan)	629
10	Tapu İptali ve Tescil (Muris Muvazaası Ned.)	694

Mudanya İcra Hukuk Mahkemesi En Çok Karşılaşılan Dava Türüne Göre Davaların Bitirilme Süreleri Ortalaması		
Dava Türü		Ortalama Bitirilme Süresi (Gün)
1	Kıymet Takdirine İtiraz	188
2	Kiralananın Tahliyesi (İcra)	111
3	Şikâyet (İcra Memur Muamelesi)	120
4	İhalenin Feshi	79
5	İtirazın Kaldırılması ve Tahliye	167
6	İcra Takibine İtiraz (Borca İtiraz)	116
7	Takibin Taliki veya İptali	80
8	İcra Takibine İtirazın Kaldırılması	132
9	Hisseli Malın Satış Şekli	76
10	İcra Emrine İtiraz	208

Mudanya Sulh Hukuk Mahkemesi En Çok Karşılaşılan Dava Türüne Göre Davaların Bitirilme Süreleri Ortalaması		
Dava Türü		Ortalama Bitirilme Süresi (Gün)
1	Mirasçılık Belgesi İstemi	41
2	Vesayet	132
3	Mirasın Gerçek Reddi	18
4	Vasiyetname Açılması (Noter)	132
5	Ortaklığın Giderilmesi (Paylı Mülkiyette)	576
6	Kiralananın Tahliyesi (Borçlar Yasasından Kaynaklanan)	324
7	Ortaklığın Giderilmesi (Miras Nedenli)	696

8	Kat Mülkiyeti Kanunundan Kaynaklanan Davalar (Ortak Gider Alacağına İlişkin İcra Takibine İtirazın İptali İstemli)	553
9	Kayyımlık (Kayyım Atanması)	101
10	İtirazın İptali (Taşınmaz Kira Sözleşmesinden Kaynaklanan)	461

Mudanya 1.Asliye Ceza Mahkemesi
En Çok Karşılaşılan Suç Türüne Göre Davaların Bitirilme Süreleri Ortalaması

	Suç Türü	Ortalama Bitirilme Süresi (Gün)
1	Taksirle Bir Kişinin Yaralanmasına Neden Olma	485
2	5607 Sayılı Yasanın 3/18. maddesi muhalefet	346
3	Kasten Yaralama	342
4	Bina Eklentileri içinde muhafaza altına alınmış eşya hakkında hırsızlık	341
5	Mala Zarar Verme	323
6	Basit Tehdit	322
7	Bina içinde muhafaza altına alınmış olan eşya hakkında hırsızlık	311
8	Tehdit	285
9	Adet Gereği Açıkta Bırakılmış Eşya Hakkında Hırsızlık	278
10	Nitelikli Olarak Konut Dokunulmazlığını İhlal	257

Mudanya 2.Asliye Ceza Mahkemesi
En Çok Karşılaşılan Suç Türüne Göre Davaların Bitirilme Süreleri Ortalaması

	Suç Türü	Ortalama Bitirilme Süresi (Gün)
1	Trafik Güvenliğini Tehlikeye Sokma	46
2	Tehdit	328
3	İş Yeri Dokunulmazlığını İhlal	417
4	Kullanmak İçin Uyuşturucu Madde Bulundurmak	222

5	Hırsızlık	395
6	Kasten Yaralama	375
7	Mühür Bozma	94
8	6136 Sayılı Yasaya Muhalefet 13/1	87
9	Hakaret	193
10	Basit Tehdit	257

Mudanya 3.Asliye Ceza Mahkemesi En Çok Karşılaşılan Suç Türüne Göre Davaların Bitirilme Süreleri Ortalaması		
Suç Türü		Ortalama Bitirilme Süresi (Gün)
1	Tehdit	159
2	Bina İçinde Muhafaza Altına Alınmış eşya Hakkında Hırsızlık	234
3	Ruhsatsız Ateşli Silahlarla Mermileri Satın Alma veya Taşıma veya Bulundurma	214
4	Sesli Yazılı veya Görüntülü Bir İleti İle Hakaret	61
5	Mala Zarar Verme	264
6	Silahla Tehdit	250
7	İşyeri Dokunulmazlığını İhlal Etme	309
8	Kullanmak İçin Uyuşturucu veya Uyarıcı Madde Satın Almak, Kabul Etmek, Bulundurmak ve Kullanmak	172
9	Taksirle Bir Kişinin Yaralanmasına Neden Olma	144
10	Adet Gereği Açıkta Bırakılmış Eşya Hakkında Hırsızlık	400

Mudanya İcra Ceza Mahkemesi En Çok Karşılaşılan Dava Türüne Göre Davaların Bitirilme Süreleri Ortalaması		
Suç Türü		Ortalama Bitirilme Süresi (Gün)
1	Nafaka Hükümlerine Uymamak (344/1)	109
2	Çocuk Teslimi Emrine Muhalefet (341)	101
3	Karşılıksız Çek Düzenlemek	955
4	Borçlunun Ödeme Şartını İhlali (340)	115

9.Sulh Ceza Hâkimliklerince Yapılan Sorgu Sayısı, Sorgu Neticesinde Verilen Tutuklama, Adli Kontrol ve Serbest Bırakma Karar Sayısı

Sulh Ceza Hâkimliklerince Yapılan Sorgu Sayıları				
Hâkimlikler	Tutuklama	Adli Kontrol	Serbest Bırakma	Toplam
Sulh Ceza Hâkimliği	141	343	33	517

10. Adli Kontrol Tedbirleri

CMK'nun 109. Maddesi Kapsamında Hükmedilen Adli Kontrol Tedbirleri Sayıları				
	CMK 109/3.a	CMK 109/3.b	CMK 109/3.c	Toplam
1. Asliye Ceza Mahkemesi	95	92	-	187
2.Asliye Ceza Mahkemesi	47	45	-	92
3.Asliye Ceza Mahkemesi	36	40	-	76
Sulh Ceza Hâkimliği	212	199	-	343

11. Hakkında Hükmün Açıklanmasının Geri Bırakılmasına Karar Verilen ve Denetim Süresi İçerisinde Yeniden Suç İşleyip Hakkında İhbarda Bulunulan Sanık Sayısı

Hakkında HAGB Verilen ve Denetim Süresi İçerisinde Suç İşleyip Hakkında İhbarda Bulunulan Sanık Sayıları	
1. Asliye Ceza Mahkemesi	152
2.Asliye Ceza Mahkemesi	101
3.Asliye Ceza Mahkemesi	13

12. Ceza Mahkemeleri Tarafından Verilen Seri Muhakeme Usulü ve Basit Yargılama Usulü Karar Sayıları

Mahkemeleri Tarafından Verilen Seri Muhakeme Suç Sayıları		
Mahkeme	Seri Muhakeme Usulü Açılan Suç Sayısı	Seri Muhakeme Usulü Karar Çıkan Suç Sayısı
2. Asliye Ceza Mahkemesi	203	203

Mahkemeleri Tarafından Verilen Seri Muhakeme Suç Sayıları			
Mahkeme	Basit Yargılama Usulü Kapsamına Giren Suç Sayısı	Basit Yargılama Usulünün Uygulanmasına Karar Verilen Suç Sayısı	Basit Yargılama Usulü Sonucu Karar Verilen Dosya Sayısı
1. Asliye Ceza Mahkemesi	411	352	300
2. Asliye Ceza Mahkemesi	390	362	314
3. Asliye Ceza Mahkemesi	320	292	271

13.Mahkemeler Tarafından Verilen Görevsizlik ve Yetkisizlik Karar Sayıları

Mahkemeler Tarafından Verilen Görevsizlik ve Yetkisizlik Karar Sayıları		
Mahkeme	Görevsizlik	Yetkisizlik
İcra Hukuk Mahkemesi	6	4
Sulh Hukuk Mahkemesi	20	62
1. Asliye Hukuk Mahkemesi	57	5
2. Asliye Hukuk Mahkemesi	2	5
1. Asliye Ceza Mahkemesi	7	1
2. Asliye Ceza Mahkemesi	12	1
3. Asliye Ceza Mahkemesi	8	4

MUSTAFAKEMALPAŞA ADLİYESİ

1.Mahkeme Kararlarına Karşı Anayasa Mahkemesi (AYM) veya Avrupa İnsan Hakları Mahkemesi'ne (AİHM) Yapılan Başvurular Neticesinde Tespit Edilen İhlal Kararları

Anayasa Mahkemesi'ne (AYM) Yapılan Başvurular Neticesinde Tespit Edilen İhlal Kararları
Bulunmamaktadır.

Avrupa İnsan Hakları Mahkemesi'ne (AİHM) Yapılan Başvurular Neticesinde Tespit Edilen İhlal Kararları
Bulunmamaktadır.

2.Görevlendirilen Zorunlu Müdafi Sayısı, Görevlendirilen Adli Yardım Avukat Sayısı

Görevlendirilen Zorunlu Müdafi Sayısı, Görevlendirilen Adli Yardım Avukat Sayısı	
Zorunlu Müdafi Sayısı	Görevlendirilen Adli Yardım Avukat Sayısı
431	-

3.Arabuluculuk Uygulamasına Ait Karara Bağlanan Dosya Sayısı

İhtiyari Arabuluculuk Uygulaması Karara Bağlanan Dosya Sayıları		Dava Şartı Arabuluculuk Uygulaması Karara Bağlanan Dosya Sayıları	
Anlaşma Sağlanan	2	Anlaşma Sağlanan	57
Anlaşma Sağlanmayan	1	Anlaşma Sağlanmayan	269
Toplam	3	Toplam	326

4.Davaların Temizlenme Oranları

Davaların Temizlenme Oranları						
Mahkemeler	Yıl İçerisinde Gelen Dosya Sayısı	Bir Önceki Yıldan Devreden Dosya Sayısı	Karar Sayısı	Temizlenme Oranı %	Bir Önceki Yıl Temizlen me Oranı	Reel Çalışma
1. Asliye Ceza Mahkemesi	684	284	589	86	99	0,60
2. Asliye Ceza Mahkemesi	750	255	745	99	89	0,74

3. Asliye Ceza Mahkemesi	808	209	620	76	110	0,60
Sulh Ceza Hâkimliği	1298	11	1303	100	109	0,99
1. Asliye Hukuk Mahkemesi	827	698	478	57	126	0,31
2.Asliye Hukuk Mahkemesi	626	216	643	102	90	0,76
İcra Ceza Mahkemesi	46	30	57	123	133	0,75
Sulh Hukuk Mahkemesi	1870	644	1842	98	95	0,73
Kadastro Mahkemesi	3	3	2	66	150	0,40
İcra Hukuk Mahkemesi	167	35	141	84	101	0,69

5. Yargılamanın Yenilenmesi (CMK 311. Maddesi) Talep Sayıları

Yargılamanın Yenilenmesi Talebi Dosyaları			
Mahkemeler	Kabul	Red	Toplam
1.Asliye Ceza Mahkemesi	4	20	24
2. Asliye Ceza Mahkemesi	4	15	19
3. Asliye Ceza Mahkemesi	5	21	26
İcra Ceza Mahkemesi	-	1	1

6. Yargılamanın İadesi (HMK 375. Maddesi) Talep Sayıları

Yargılamanın İadesi Talebi Dosyaları			
Mahkemeler	Kabul	Red	Toplam
Bulunmamaktadır.			

7. Temyiz ve İstinaf İncelemelerine Giden Dosya Sayıları

Temyiz İncelemesine Giden Dosya Bilgileri							
Mahkeme	Red	Onama	Bozma	Düzelterek Onama	Geri Çevirme	Yargıtay'da	Giden
1. Asliye Ceza Mahkemesi	-	2	-	2	-	12	16
2. Asliye Ceza Mahkemesi	-	3	-	-	-	9	12
3. Asliye Ceza Mahkemesi	-	-	-	-	-	11	11

Kadastro Mahkemesi	-	1	-	2	-	5	8
1.Asliye Hukuk Mahkemesi	2	7	-	2	-	11	30
Sulh Hukuk Mahkemesi	-	-	-	-	-	1	1

İstinaf İncelemesine Giden Dosya Bilgileri							
Mahkeme	Başvurunun Reddi	Bozma+İlk Derece Mah. Gönderme	Başvurunun Esastan Reddi	Düzelterek Esas Hak. Red 303. Mad. Göre	Bozma + İlk Derece Mahkemesine Gönderme	Bozma + Yeniden Hüküm Kurma	Halen İncelemede
1. Asliye Ceza Mahkemesi	4	6	7	-	-	-	127
2. Asliye Ceza Mahkemesi	1	5	7	-	-	1	186
3. Asliye Ceza Mahkemesi	2	3	8	3	-	1	145

İstinaf İncelemesine Giden Dosya Bilgileri								
Mahkeme	Başvurunun Reddi (Hmk 1-b-1)	Başvuru Şartlarının Gereğinin Yerine Getirilemediğinden Red (Hmk 353)	Başvuru Gerekçesinin Gösterilmemesi Nedeniyle Red (Hmk 352)	Kararın Kaldırılarak Dosyanın İlk Derece Mahkemesine Gönderilmesi	Kararın Düzeltilerek Esas Hak. Hüküm (Hmk 1-b-2)	Yargılamada Bulunan Eksiklikler Ned. Yeninden Esas Hak. Karar (Hmk 353-1-b-3)	Kararın Kaldırılarak Yeniden Hüküm Verilmesi	Halen İncelemede
Sulh Hukuk Mahkemesi	1	4	-	-	-	1	-	44
1.Asliye Hukuk Mahkemesi	13	-	-	9	3	-	-	204
2.Asliye Hukuk Mahkemesi	12	6	2	3	6	2	2	40
İcra Hukuk Mahkemesi	1	-	-	1	-	-	-	19

8. Mahkemelerdeki Dava ve Suç Türlerine Göre Davaların Ortalama Bitirilme Süreleri

Mustafakemalpaşa 1.Asliye Hukuk Mahkemesi En Çok Karşılaşılan Dava Türüne Göre Davaların Bitirilme Süreleri Ortalaması		
	Dava Türü	Ortalama Bitirilme Süresi (Gün)
1	Boşanma (Çekişmeli)	338
2	Kamulaştırma (Bedel Tespiti ve Tescil)	308
3	Alacak (İşçi ile İşveren İlişkisinden Kaynaklanan	381
4	Boşanma (Anlaşmalı)	85
5	Kamulaştırma (Kamulaştırmasız El Koyma Nedeniyle El Atmanın Önlenmesi)	295
6	Tapu İptali ve Tescil (Kadastral Parselin İhyası)	323
7	5395 Sayılı Yasa Göre Koruma Kararı	28

8	Çocuk Mallarının Korunması	64
9	Tazminat (Ölüm ve Cismani Zarar Sebebiyle Açılan Tazminat)	954
10	Nafaka (Nafakanın Artırımı)	250

Mustafakemalpaşa 2.Asliye Hukuk Mahkemesi En Çok Karşılaşılan Dava Türüne Göre Davaların Bitirilme Süreleri Ortalaması		
Dava Türü		Ortalama Bitirilme Süresi (Gün)
1	Boşanma/Anlaşmalı	40
2	Boşanma/Çekişmeli	207
3	5395 Sayılı Kanuna Göre Koruma Kararı	19
4	Nafakanın Artırımı	126
5	Çocuk Mallarının Korunması	3
6	Velayetin Değiştirilmesi	175
7	Evlenmeye İzin	15
8	Velayetin Düzenlenmesi	41
9	Alacak (İşçi Alacağından Kaynaklanan)	660
10	Nafaka/Önlem Nafakası	204

Mustafakemalpaşa İcra Hukuk Mahkemesi En Çok Karşılaşılan Dava Türüne Göre Davaların Bitirilme Süreleri Ortalaması		
Suç Türü		Ortalama Bitirilme Süresi (Gün)
1	Kiralananın Tahliyesi (İcra)	109
2	Hisseli Malın Satış Şekli	6
3	Şikayet (İcra Memur Muamelesi)	117
4	İcra Takibine İtiraz (Borca İtiraz)	240
5	Kıymet Takdirine İtiraz	273
6	İhalenin Feshi	138

7	İcra Emrine İtiraz	260
8	İmzaya İtiraz	402
9	İtirazın Kaldırılması ve Tahliye	219
10	Meskeniyet İddiası	213

Mustafakemalpaşa Sulh Hukuk Mahkemesi En Çok Karşılaşılan Dava Türüne Göre Davaların Bitirilme Süreleri Ortalaması		
Suç Türü		Ortalama Bitirilme Süresi (Gün)
1	Veraset	40
2	Vasi Tayini	155
3	Ortaklığın Giderilmesi	580
4	Tahliye	365
5	Tapu Kaydında Düzenleme	478
6	Kiradan Kaynaklanan İtirazın İptali	554
7	Mirasın Reddi	60
8	Kayyum tayini	127
9	Vasiyetname	518
10	Alacak Kirada	520

Mustafakemalpaşa Kadastro Mahkemesi En Çok Karşılaşılan Dava Türüne Göre Davaların Bitirilme Süreleri Ortalaması		
Suç Türü		Ortalama Bitirilme Süresi (Gün)
1	Kadastro (Tespite İtiraz)	549
2	Kadastro (Orman Kadastrosuna İtiraz)	228

Mustafakemalpaşa 1. Asliye Ceza Mahkemesi En Çok Karşılaşılan Suç Türüne Göre Davaların Bitirilme Süreleri Ortalaması		
Dava Türü		Ortalama Bitirilme Süresi (Gün)
1	Hakaret	125
2	Kasten Yaralama	177
3	Konut Dokunulmazlığını İhlal	178
4	Tehdit	144
5	Bina İçinde Muhafaza Altına Alınmış Eşya hk. Hırsızlık	201
6	Taksirle Bir Kişinin Yaralanmasına Neden Olma	184
7	Kullanmak İçin Uyuşturucu ve Uyarıcı Madde Ticareti Yapma ve Sağlama	110
8	Trafik Güvenliğini Tehlikeye Sokma	56
9	Dolandırıcılık	410
10	5607 SY'nin 3/18 Maddesine Muhalefet	252

Mustafakemalpaşa 2.Asliye Ceza Mahkemesi En Çok Karşılaşılan Suç Türüne Göre Davaların Bitirilme Süreleri Ortalaması		
Dava Türü		Ortalama Bitirilme Süresi (Gün)
1	Hakaret	114
2	Kasten Yaralama	150
3	Konut Dokunulmazlığını İhlal	130
4	Tehdit	109
5	Bina İçinde Muhafaza Altına Alınmış Eşya hk. Hırsızlık	136
6	Taksirle Bir Kişinin Yaralanmasına Neden Olma	139
7	Kullanmak İçin Uyuşturucu ve Uyarıcı Madde Ticareti Yapma ve Sağlama	126
8	Trafik Güvenliğini Tehlikeye Sokma	10

9	Basit Yaralama	116
10	Orman Alanlarını İşgali Olmadan Faydalanma	99

Mustafakemalpaşa 3.Asliye Ceza Mahkemesi En Çok Karşılaşılan Suç Türüne Göre Davaların Bitirilme Süreleri Ortalaması		
Dava Türü		Ortalama Bitirilme Süresi (Gün)
1	Tehdit	168
2	Hakaret	159
3	Hırsızlık	149
4	Basit Tehdit	144
5	Basit Yaralama	147
6	Silahla Tehdit	134
7	Kasten Yaralama	196
8	Mala Zarar Verme	164
9	Bina İçinde Muhafaza Altına Alınmış Eşya hk. Hırsızlık	196
10	Konut Dokunulmazlığını İhmal Etmek	192

9. Sulh Ceza Hâkimliklerince Yapılan Sorgu Sayısı, Sorgu Neticesinde Verilen Tutuklama, Adli Kontrol ve Serbest Bırakma Karar Sayısı

Sulh Ceza Hâkimliklerince Yapılan Sorgu Sayıları				
Hâkimlikler	Tutuklama	Adli Kontrol	Serbest Bırakma	Toplam
Sulh Ceza Hâkimliği	171	175	27	373

10. Adli Kontrol Tedbirleri

CMK'nun 109. Maddesi Kapsamında Hükmedilen Adli Kontrol Tedbirleri Sayıları				
	CMK 109/3.a	CMK 109/3.b	CMK 109/3.c	TOPLAM
1. Asliye Ceza Mahkemesi	24	49	-	73

2. Asliye Ceza Mahkemesi	21	68	-	89
3. Asliye Ceza Mahkemesi	30	70	-	100
Sulh Ceza Hâkimliği	12	16	-	28

11. Hakkında Hükmün Açıklanmasının Geri Bırakılmasına Karar Verilen ve Denetim Süresi İçerisinde Yeniden Suç İşleyip Hakkında İhbarda Bulunulan Sanık Sayısı

Hakkında HAGB Verilen ve Denetim Süresi İçerisinde Suç İşleyip Hakkında İhbarda Bulunulan Sanık Sayıları	
1. Asliye Ceza Mahkemesi	49
2. Asliye Ceza Mahkemesi	61
3. Asliye Ceza Mahkemesi	84

12. Ceza Mahkemeleri Tarafından Verilen Seri Muhakeme Usulü ve Basit Yargılama Usulü Karar Sayıları

Mahkemeleri Tarafından Verilen Seri Muhakeme Suç Sayıları		
Mahkeme	Seri Muhakeme Usulü Açılan Suç Sayısı	Seri Muhakeme Usulü Karar Çıkan Suç Sayısı
2. Asliye Ceza Mahkemesi	42	42

Mahkemeleri Tarafından Verilen Seri Muhakeme Suç Sayıları			
Mahkeme	Basit Yargılama Usulü Kapsamına Giren Suç Sayısı	Basit Yargılama Usulünün Uygulanmasına Karar Verilen Suç Sayısı	Basit Yargılama Usulü Sonucu Karar Verilen Dosya Sayısı
1. Asliye Ceza Mahkemesi	168	71	97
2. Asliye Ceza Mahkemesi	157	37	120
3. Asliye Ceza Mahkemesi	608	417	220

13. Mahkemeler Tarafından Verilen Görevsizlik ve Yetkisizlik Karar Sayıları

Mahkemeler Tarafından Verilen Görevsizlik ve Yetkisizlik Karar Sayıları		
Mahkeme	**Görevsizlik**	**Yetkisizlik**
1. Asliye Ceza Mahkemesi	**6**	**3**
2. Asliye Ceza Mahkemesi	**11**	**2**
3. Asliye Ceza Mahkemesi	**8**	**5**
1.Asliye Hukuk Mahkemesi	**37**	**4**
2.Asliye Hukuk Mahkemesi	**4**	**3**
Sulh Hukuk Mahkemesi	**5**	**8**
İcra Hukuk Mahkemesi	**1**	**1**

ORHANELİ ADLİYESİ

1.Mahkeme Kararlarına Karşı Anayasa Mahkemesi (AYM) veya Avrupa İnsan Hakları Mahkemesi'ne (AİHM) Yapılan Başvurular Neticesinde Tespit Edilen İhlal Kararları

Anayasa Mahkemesi'ne (AYM) Yapılan Başvurular Neticesinde Tespit Edilen İhlal Kararları
Bulunmamaktadır.

Avrupa İnsan Hakları Mahkemesi'ne (AİHM) Yapılan Başvurular Neticesinde Tespit Edilen İhlal Kararları
Bulunmamaktadır.

2.Görevlendirilen Zorunlu Müdafi Sayısı, Görevlendirilen Adli Yardım Avukat Sayısı

Görevlendirilen Zorunlu Müdafi Sayısı, Görevlendirilen Adli Yardım Avukat Sayısı	
Zorunlu Müdafi Sayısı	Görevlendirilen Adli Yardım Avukat Sayısı
20	-

3.Arabuluculuk Uygulamasına Ait Karara Bağlanan Dosya Sayısı

İhtiyari Arabuluculuk Uygulaması Karara Bağlanan Dosya Sayıları		Dava Şartı Arabuluculuk Uygulaması Karara Bağlanan Dosya Sayıları	
Anlaşma Sağlanan	-	Anlaşma Sağlanan	-
Anlaşma Sağlanmayan	-	Anlaşma Sağlanmayan	-
Toplam	-	Toplam	-

4. Davaların Temizlenme Oranları

Davaların Temizlenme Oranları						
Mahkemeler	Yıl İçerisinde Gelen Dosya Sayısı	Bir Önceki Yıldan Devreden Dosya Sayısı	Karar Sayısı	Temizlenme Oranı %	Bir Önceki Yıl Temizlenme Oranı	Reel Çalışma
Asliye Ceza Mahkemesi	388	236	346	0,89	126	0,55
Sulh Ceza Hâkimliği	377	17	387	102	94	0,98

Asliye Hukuk Mahkemesi	391	607	540	138	102	0,54
Sulh Hukuk Mahkemesi	817	157	810	99	98	0,83
İcra Hukuk Mahkemesi	33	20	82	248	26	1,57
İcra Ceza Mahkemesi	6	-	5	83	157	83

5. Yargılamanın Yenilenmesi (CMK 311. Maddesi) Talep Sayıları

Yargılamanın Yenilenmesi Talebi Dosyaları			
Mahkemeler	Kabul	Red	Toplam
Asliye Ceza Mahkemesi	-	5	5

6. Yargılamanın İadesi (HMK 375. Maddesi) Talep Sayıları

Yargılamanın İadesi Talebi Dosyaları			
Mahkemeler	Kabul	Red	Toplam
Bulunmamaktadır.			

7. Temyiz ve İstinaf İncelemelerine Giden Dosya Sayıları

Temyiz İncelemesine Giden Dosya Bilgileri							
Mahkeme	Red	Onama	Bozma	Düzelterek Onama	Geri Çevirme	Yargıtay'da	Giden
Asliye Ceza Mahkemesi	-	-	-	-	-	5	5
Asliye Hukuk Mahkemesi	2	7	-	1	-	4	14

İstinaf İncelemesine Giden Dosya Bilgileri							
Mahkeme	Başvurunun Reddi	Bozma+İlk Derece Mah. Gönderme	Başvurunun Esastan Reddi	Düzelterek Esas Hak. Red 303. Mad. Göre	Bozma + İlk Derece Mahkemesine Gönderme	Bozma + Yeniden Hüküm Kurma	Halen İncelemede
Asliye Ceza Mahkemesi	1	1	5	-	1	1	73

İstinaf İncelemesine Giden Dosya Bilgileri								
Mahkeme	Başvurunun Reddi (Hmk 1-b-1)	Başvuru Şartlarının Gereğinin Yerine Getirilemediğinden Red (Hmk 353)	Başvuru Gerekçesinin Gösterilmemesi Nedeniyle Red (Hmk 352)	Kararın Kaldırılarak Dosyanın İlk Derece Mahkemesine Gönderilmesi	Kararın Düzeltilerek Esas Hak. Hüküm (Hmk 1-b-2)	Yargılamada Bulunan Eksiklikler Ned. Yeninden Esas Hak. Karar (Hmk 353-1-b-3)	Kararın Kaldırılarak Yeniden Hüküm Verilmesi	Halen İncelemede
Sulh Hukuk Mahkemesi	2	-	-	1	-	-	-	3
Asliye Hukuk Mahkemesi	34	-	-	4	-	15	5	261
İcra Hukuk Mahkemesi	-	1	-	-	-	-	-	4

8.Mahkemelerdeki Dava ve Suç Türlerine Göre Davaların Ortalama Bitirilme Süreleri

Orhaneli Asliye Hukuk Mahkemesi En Çok Karşılaşılan Dava Türüne Göre Davaların Bitirilme Süreleri Ortalaması		
Dava Türü		Ortalama Bitirilme Süresi (Gün)
1	Kamulaştırma (Bedel Tespiti ve Tescil	300
2	Kadastro (Tespite İtiraza İlişkin)	361
3	Alacak (İşçi ile İşveren Arasındaki İlişkiden Kaynaklanan)	506
4	Satıcının Açtığı İtirazın İptali	38
5	Geçit Hakkı Kurulması	205
6	Boşanma (Evlilik Birliğinin Temelden Sarsılması)	27
7	Tazminat (Rücuen Tazminat)	155
8	Kamulaştırma (Kamulaştırmasız el atma nedeniyle)	442
9	Çocuk Mallarının Korunması	1
10	Nüfus (Ad ve Soyad Düzeltilmesi	75

Orhaneli Sulh Hukuk Mahkemesi En Çok Karşılaşılan Dava Türüne Göre Davaların Bitirilme Süreleri Ortalaması		
Dava Türü		Ortalama Bitirilme Süresi (Gün)
1	Ortaklığın Giderilmesi (Paylı Mülkiyette)	608
2	Ortaklığın Giderilmesi (Miras Nedenli)	584
3	Ortaklığın Giderilmesi (Elbirliği Mülkiyetinde Sözleşmeden Doğan)	376
4	Vesayet	156
5	Kayyımlık (Kayyım Atanması)	84
6	Mirasın Gerçek Reddi	19
7	Mirasçılık Belgesi İstemi	14
8	Tapu Kaydında Düzeltim	18
9	Vasiyetnamenin Açılması (Noter)	86
10	Kıymet Takdirine İtiraz	150

Orhaneli İcra Hukuk Mahkemesi En Çok Karşılaşılan Dava Türüne Göre Davaların Bitirilme Süreleri Ortalaması		
Dava Türü		Ortalama Bitirilme Süresi (Gün)
1	İhalenin Feshi	90
2	Hisseli Malın Satış Şekli	1
3	İcra Takibine İtiraz (Borca İtiraz)	58
4	Kıymet Takdirine İtiraz	151
5	Şikayet (İcra Memur Muamelesi)	96
6	Takibin Taliki veya İptali	104
7	İcra Emrine İtiraz	257
8	İhalenin Feshi	41
9	Çocuk Mallarının Korunması	1
10	Nüfus (Ad ve Soyad Düzeltilmesi)	75

Orhaneli İcra Ceza Mahkemesi En Çok Karşılaşılan Dava Türüne Göre Davaların Bitirilme Süreleri Ortalaması		
Dava Türü		Ortalama Bitirilme Süresi (Gün)
1	Nafaka Hükümlerine Uymamak	62
2	Alacaklıyı zarara uğratmak için mevcudu eksiltmek	156

Orhaneli Asliye Ceza Mahkemesi En Çok Karşılaşılan Dava Türüne Göre Davaların Bitirilme Süreleri Ortalaması		
Suç Türü		Ortalama Bitirilme Süresi (Gün)
1	Alkol Uyuşturucu Mad. Etkisi Alt. Araç Kullanma	20
2	Kamu Malına Zarar Verme	365
3	İşyeri Dokunulmazlığını İhlal Etme	420
4	Tehdit	182
5	Hırsızlık	370

6	Kul. İçin Uyuş. Uyarıcı Mad. Sat. Almak	126
7	Orman Alanlarının İşgali	322
8	Bina İçinde Muh. Altına Alınmış Eş. Hak. Hırsızlık	272
9	Silahla Tehdit	377
10	Adet Gereği Açıkta Bırakılmış Eşya Hakkında Hırsızlık	932

9.Sulh Ceza Hâkimliklerince Yapılan Sorgu Sayısı, Sorgu Neticesinde Verilen Tutuklama, Adli Kontrol ve Serbest Bırakma Karar Sayısı

Sulh Ceza Hâkimliklerince Yapılan Sorgu Sayıları				
Hâkimlikler	Tutuklama	Adli Kontrol	Serbest Bırakma	Toplam
Sulh Ceza Hâkimliği	20	25	3	48

10. Adli Kontrol Tedbirleri

CMK'nun 109. Maddesi Kapsamında Hükmedilen Adli Kontrol Tedbirleri Sayıları				
	CMK 109/3.a	CMK 109/3.b	CMK 109/3.c	Toplam
Asliye Ceza Mahkemesi	24	26	-	50
Sulh Ceza Hâkimliği	21	22	-	43

11.Hakkında Hükmün Açıklanmasının Geri Bırakılmasına Karar Verilen ve Denetim Süresi İçerisinde Yeniden Suç İşleyip Hakkında İhbarda Bulunulan Sanık Sayısı

Hakkında HAGB Verilen ve Denetim Süresi İçerisinde Suç İşleyip Hakkında İhbarda Bulunulan Sanık Sayıları	
Asliye Ceza Mahkemesi	35

12. Ceza Mahkemeleri Tarafından Verilen Seri Muhakeme Usulü ve Basit Yargılama Usulü Karar Sayıları

Mahkemeleri Tarafından Verilen Seri Muhakeme Suç Sayıları		
Mahkeme	Seri Muhakeme Usulü Açılan Suç Sayısı	Seri Muhakeme Usulü Karar Çıkan Suç Sayısı
Asliye Ceza Mahkemesi	2	13

Mahkemeleri Tarafından Verilen Seri Muhakeme Suç Sayıları			
Mahkeme	Basit Yargılama Usulü Kapsamına Giren Suç Sayısı	Basit Yargılama Usulünün Uygulanmasına Karar Verilen Suç Sayısı	Basit Yargılama Usulü Sonucu Karar Verilen Dosya Sayısı
Asliye Ceza Mahkemesi	13	13	75

13.Mahkemeler Tarafından Verilen Görevsizlik ve Yetkisizlik Karar Sayıları

Mahkemeler Tarafından Verilen Görevsizlik ve Yetkisizlik Karar Sayıları		
Mahkeme	Görevsizlik	Yetkisizlik
Asliye Hukuk Mahkemesi	16	6
Sulh Hukuk Mahkemesi	0	5
Asliye Ceza Mahkemesi	3	5
Sulh Ceza Hâkimliği	0	1

ORHANGAZİ ADLİYESİ

1. Mahkeme Kararlarına Karşı Anayasa Mahkemesi (AYM) veya Avrupa İnsan Hakları Mahkemesi'ne (AİHM) Yapılan Başvurular Neticesinde Tespit Edilen İhlal Kararları

Anayasa Mahkemesi'ne (AYM) Yapılan Başvurular Neticesinde Tespit Edilen İhlal Kararları
Bulunmamaktadır.

Avrupa İnsan Hakları Mahkemesi'ne (AİHM) Yapılan Başvurular Neticesinde Tespit Edilen İhlal Kararları
Bulunmamaktadır.

2.Görevlendirilen Zorunlu Müdafi Sayısı, Görevlendirilen Adli Yardım Avukat Sayısı

Görevlendirilen Zorunlu Müdafi Sayısı, Görevlendirilen Adli Yardım Avukat Sayısı	
Zorunlu Müdafi Sayısı	Görevlendirilen Adli Yardım Avukat Sayısı
585	50

3.Arabuluculuk Uygulamasına Ait Karara Bağlanan Dosya Sayısı

İhtiyari Arabuluculuk Uygulaması Karara Bağlanan Dosya Sayıları		Dava Şartı Arabuluculuk Uygulaması Karara Bağlanan Dosya Sayıları	
Anlaşma Sağlanan	-	Anlaşma Sağlanan	32
Anlaşma Sağlanmayan	-	Anlaşma Sağlanmayan	245
Toplam	-	Toplam	277

4.Davaların Temizlenme Oranları

Davaların Temizlenme Oranları						
Mahkemeler	Yıl İçerisinde Gelen Dosya Sayısı	Bir Önceki Yıldan Devreden Dosya Sayısı	Karar Sayısı	Temizlenme Oranı %	Bir Önceki Yıl Temizlenme Oranı	Reel Çalışma Oranı
1.Asliye Ceza Mah.	860	563	720	83	72	0,50
2.Asliye Ceza Mah.	837	537	902	107	79	0,65

3.Asliye Ceza Mah.	625	508	719	115	35	0,63
1.Asliye Hukuk Mah.	613	873	707	115	92	0,47
2.Asliye Hukuk Mah.	566	446	594	104	79	0,58
Sulh Hukuk Mah.	1474	407	1377	93	92	0,73
Sulh Ceza Hak.	1874	200	1828	97,55	113	0,88
İcra Hukuk Mah.	178	54	177	99	134	0,76
İcra Ceza Mah.	128	65	144	112	124	0,74

5. Yargılamanın Yenilenmesi (CMK 311. Maddesi) Talep Sayıları

Yargılamanın Yenilenmesi Talebi Dosyaları			
Mahkemeler	Kabul	Red	Toplam
2.Asliye Hukuk Mah.	1	2	3

6. Yargılamanın İadesi (HMK 375. Maddesi) Talep Sayıları

Yargılamanın İadesi Talebi Dosyaları			
Mahkemeler	Kabul	Red	Toplam
Bulunmamaktadır.			

7. Temyiz ve İstinaf İncelemelerine Giden Dosya Sayıları

Temyiz İncelemesine Giden Dosya Bilgileri							
Mahkeme	Red	Onama	Bozma	Düzelterek Onama	Geri Çevirme	Yargıtay'da	Giden
1.Asliye Ceza Mahkemesi	1	1	4	-	1	19	26
2. Asliye Ceza Mahkemesi	-	-	-	-	-	2	2
3.Asliye Ceza Mahkemesi	-	-	-	-	-	5	5
1.Asliye Hukuk Mahkemesi	-	4	2	1	2	11	21
2.Asliye Hukuk Mahkemesi	-	-	-	-	1	1	1
İcra Hukuk Mahkemesi	-	-	-	-	-	1	1

İstinaf İncelemesine Giden Dosya Bilgileri							
Mahkeme	Başvurunun Reddi	Bozma+ İlk Derece Mah. Gönderme	Başvurunun Esastan Reddi	Düzelterek Esas Hak. Red 303. Mad. Göre	Bozma + İlk Derece Mahkemesine Gönderme	Bozma + Yeniden Hüküm Kurma	Halen İncelemede
1. Asliye Ceza Mahkemesi	2	3	14	-	-	-	158
2. Asliye Ceza Mahkemesi	2	3	8	-	-	-	154
3. Asliye Ceza Mahkemesi	1	-	7	-	-	-	168
İcra Ceza Mah.	-	-	3	-	5	-	13

İstinaf İncelemesine Giden Dosya Bilgileri								
Mahkeme	Başvurunun Reddi (Hmk 1-b-1)	Başvuru Şartlarının Gereğinin Yerine Getirilemediğinden Red (Hmk 353)	Başvuru Gerekçesinin Gösterilmemesi Nedeniyle Red (Hmk 352)	Kararın Kaldırılarak Dosyanın İlk Derece Mahkemesine Gönderilmesi	Kararın Düzeltilerek Esas Hak. Hüküm (Hmk 1-b-2)	Yargılamada Bulunan Eksiklikler Ned. Yeninden Esas Hak. Karar (Hmk 353-1-b-3)	Kararın Kaldırılarak Yeniden Hüküm Verilmesi	Halen İncelemede
Sulh Hukuk Mahkemesi	1	-	1	-	-	-	-	12

1.Asliye Hukuk Mahkemesi	32	-	11	13	-	25	6	167
2.Asliye Hukuk Mahkemesi	3	-	-	7	1	-	1	69
İcra Hukuk Mahkemesi	-	-	1	-	-	-	-	27

8.Mahkemelerdeki Dava ve Suç Türlerine Göre Davaların Ortalama Bitirilme Süreleri

Orhangazi 1. Asliye Hukuk Mahkemesi En Çok Karşılaşılan Dava Türüne Göre Davaların Bitirilme Süreleri Ortalaması		
Dava Türü		Ortalama Bitirilme Süresi (Gün)
1	Boşanma (Evlilik Birl. Tem.Sar.Ned. İle)	616
2	Tazminat (İş Kazasından Kaynaklanan)	1241
3	Alacak (İşçi ve İşver. İlişk. Kaynaklanan)	601
4	Tazminat (Ölüm ve Cis.zar.seb.ile açılan)	695
5	Tapu İpt.ve Tes.(Muris Muvazaası Ned.)	785
6	Tespit (İşe İade İstemli)	484
7	Geçit Hakkı Kurulması	380
8	İtirazın İptali (Tic.Sat. Kaynaklanan)	298
9	Nüfus (Ad ve Soyadı Düz. İstemli)	127
10	Elatmanın Önl.(Elatmanın Önl.ve eski hale getirme)	440

Orhangazi 2.Asliye Hukuk Mahkemesi En Çok Karşılaşılan Dava Türüne Göre Davaların Bitirilme Süreleri Ortalaması		
Dava Türü		Ortalama Bitirilme Süresi (Gün)
1	Boşanma (Anlaşmalı)	53
2	Boşanma (Çekişmeli)	276
3	Bekleme Müddetinin Kaldırılması	32
4	Elatmanın Önl.(Elatm.Önl.ve eski hale getirme)	667
5	5395 S.Y.Göre Koruma Kararı	16

6	Nafaka (Nafaka Artırımı)	339
7	Mal Rej. Kay. Davalar (Eşya Alacağı)	637
8	Çocuk Mallarının Korunması	42
9	Tasarrufun İpt. (İ.İ.K 277 ve Devamı)	798
10	İtirazın İpt. (Ticari Satımdan Kaynakl.)	657

Orhangazi Sulh Hukuk Mahkemesi En Çok Karşılaşılan Dava Türüne Göre Davaların Bitirilme Süreleri Ortalaması		
Dava Türü		Ortala Bitirilme Süresi (Gün)
1	Vesayet	169
2	Mirasçılık Belgesi İstemi	27
3	Ortaklığın Giderilmesi Miras Nedenli	549
4	Mirasın Gerçek Reddi	66
5	Vasiyetname Açılması	158
6	Kayyımlık	171
7	Kiralanın Tahliyesi (Borçlar Yasasından Kaynaklı)	433
8	Elbirliği Mülkiyetin Paylı Mülkiyete Çevrilmesi	370
9	İtirazın İptali	501
10	4721 Say. TMK Gereğince Tedavi Amaçlı Kiş. Kor. Kar.	232

Orhangazi İcra Hukuk Mahkemesi En Çok Karşılaşılan Dava Türüne Göre Davaların Bitirilme Süreleri Ortalaması		
Dava Türü		Ortala Bitirilme Süresi (Gün)
1	Hisseli Malın Satış Şekli	37
2	İcra Emrine İtiraz	306
3	İhalenin Feshi	225
4	İcra Takibine İtiraz (Borca İtiraz)	382
5	Kıymet Takdirine İtiraz	320
6	Kiralanın Tahliyesi (İcra)	160
7	Meskeniyet İddiası	337

8	İstihkak (Taşınır Mal Haczinden Kayn.)	364
9	Şikayet (İcra Mem. Muamelesi)	194
10	Yetki İtirazı	133

Orhangazi 1.Asliye Ceza Mahkemesi En Çok Karşılaşılan Dava Türüne Göre Davaların Bitirilme Süreleri Ortalaması		
Suç Türü		Ortala Bitirilme Süresi (Gün)
1	Taksirle Bir Kişinin Yaralanmasına Neden Olma	551
2	Basit Tehdit	376
3	Kullanmak İçin Uyuşturucu veya Uyarıcı Madde Satın Almak, Kabul Etmek, Bulundurmak ve Kullanmak	232
4	Alkol veya Uyuşturucu Maddenin Etkisi Altındayken Araç Kullanma	114
5	İmar Kirliliğine Neden Olmak	464
6	Nitelikli Olarak Konut Dokunulmazlığını İhlal Etme	395
7	Ruhsatsız Ateşli Silahlarla Mermileri Satın Alma veya Taşıma veya Bulundurma	239
8	Adet Gereği Açıkta Bırakılmış Eşya Hakkında Hırsızlık	323
9	Kişilerin Huzur ve Sükununu Bozma	416
10	Mala Zarar Verme	425

Orhangazi 2.Asliye Ceza Mahkemesi En Çok Karşılaşılan Dava Türüne Göre Davaların Bitirilme Süreleri Ortalaması		
Suç Türü		Ortala Bitirilme Süresi (Gün)
1	Görevi Yaptırmamak İçin Direnme	344
2	Tehdit	312
3	Silahla Tehdit	432
4	Hakaret	371

5	Kullanmak İçin Uyuşturucu veya Uyarıcı Madde Satın Almak, Kabul Etmek, Bulundurmak ve Kullanmak	301
6	Bina İçinde Muhafaza Altına Alınmış Olan Eşya Hakkında Hırsızlık	418
7	Ruhsatsız Ateşli Silahlarla Mermileri Satın Alma veya Taşıma veya Bulundurma	97
8	Kullanımları Gereği Açıkta Bırakılmış Eşya Hakkında Hırsızlık	455
9	Sesli Yazılı veya Görüntülü Bir İleti İle Hakaret	309
10	Konut dokunulmazlığını İhlal Etmek	317

Orhangazi 3.Asliye Ceza Mahkemesi En Çok Karşılaşılan Dava Türüne Göre Davaların Bitirilme Süreleri Ortalaması		
Suç Türü		Ortala Bitirilme Süresi (Gün)
1	Sesli Yazılı veya Görüntülü Bir İleti İle Hakaret	199
2	Kamu Malına Zarar Verme	284
3	Hizmet Nedeniyle Güveni Kötüye Kullanma	213
4	Tehdit	212
5	Kasten Yaralama	372
6	Başkasına Ait Banka veya Kredi Kartının İzinsiz Kullanılması Suretiyle Yarar Sağlama	353
7	Basit Yaralama	221
8	Kullanmak İçin Uyuşturucu veya Uyarıcı Madde Satın Almak, Kabul Etmek, Bulundurmak ve Kullanmak	192
9	Kullanımları Gereği Açıkta Bırakılmış Eşya Hakkında Hırsızlık	308
10	İmar Kirliliğine Neden Olmak	263

Orhangazi İcra Ceza Mahkemesi En Çok Karşılaşılan Dava Türüne Göre Davaların Bitirilme Süreleri Ortalaması		
Suç Türü		Ortalama Bitirilme Süresi (Gün)
1	Alacaklıyı Zarara Uğratmak İçin Mevcudu Eksiltmek	1219
2	Borçlunun Ödem. Şart. İhlali	137
3	Çekle İlgili Karşılıksızdır İşlem. Yapılmasına Seb. Vermek	351
4	Çocuk Teslimi Emrine Muhalefet	315
5	Mal Beyanında Bulunmamak	60
6	Nafaka Hükümlerine Uymamak	117
7	Ticareti Usulüne Aykırı Terk Etmek	121
8	Tüzel Kişi Sorumlusunun Karşılıksız Çek Düzenlemesi	234

9.Sulh Ceza Hâkimliklerince Yapılan Sorgu Sayısı, Sorgu Neticesinde Verilen Tutuklama, Adli Kontrol ve Serbest Bırakma Karar Sayısı

Sulh Ceza Hâkimliklerince Yapılan Sorgu Sayıları				
Hâkimlikler	Tutuklama	Adli Kontrol	Serbest Bırakma	Toplam
Sulh Ceza Hâkimliği	179	287	50	516

10. Adli Kontrol Tedbirleri

CMK'nun 109. Maddesi Kapsamında Hükmedilen Adli Kontrol Tedbirleri Sayıları				
	CMK 109/3.a	CMK 109/3.b	CMK 109/3.c	Toplam
1.Asliye Ceza Mahkemesi	57	57	-	114
2.Asliye Ceza Mahkemesi	59	61	-	120
3.Asliye Ceza Mahkemesi	69	61	-	138
Sulh Ceza Hâkimliği	222	192	-	479

11. Hakkında Hükmün Açıklanmasının Geri Bırakılmasına Karar Verilen ve Denetim Süresi İçerisinde Yeniden Suç İşleyip Hakkında İhbarda Bulunulan Sanık Sayısı

Hakkında HAGB Verilen ve Denetim Süresi İçerisinde Suç İşleyip Hakkında İhbarda Bulunulan Sanık Sayıları	
1.Asliye Ceza Mahkemesi	114

2. Asliye Ceza Mahkemesi	33
3. Asliye Ceza Mahkemesi	4

12. Ceza Mahkemeleri Tarafından Verilen Seri Muhakeme Usulü ve Basit Yargılama Usulü Karar Sayıları

Mahkemeleri Tarafından Verilen Seri Muhakeme Suç Sayıları		
Mahkeme	Seri Muhakeme Usulü Açılan Suç Sayısı	Seri Muhakeme Usulü Karar Çıkan Suç Sayısı
1. Asliye Ceza Mahkemesi	-	-
2. Asliye Ceza Mahkemesi	192	129
3. Asliye Ceza Mahkemesi	-	-

Mahkemeleri Tarafından Verilen Seri Muhakeme Suç Sayıları			
Mahkeme	Basit Yargılama Usulü Kapsamına Giren Suç Sayısı	Basit Yargılama Usulünün Uygulanmasına Karar Verilen Suç Sayısı	Basit Yargılama Usulü Sonucu Karar Verilen Dosya Sayısı
1. Asliye Ceza Mahkemesi	123	80	43
2. Asliye Ceza Mahkemesi	278	169	109
3. Asliye Ceza Mahkemesi	257	162	95

13.Mahkemeler Tarafından Verilen Görevsizlik ve Yetkisizlik Karar Sayıları

Mahkemeler Tarafından Verilen Görevsizlik ve Yetkisizlik Karar Sayıları		
Mahkeme	Görevsizlik	Yetkisizlik
1.Asliye Ceza Mahkemesi	6	5
2.Asliye Ceza Mahkemesi	2	2
3.Asliye Ceza Mahkemesi	6	-
1. Asliye Hukuk Mahkemesi	31	9
2. Asliye Hukuk Mahkemesi	16	5
Sulh Hukuk Mahkemesi	10	41
İcra Hukuk Mahkemesi	4	4

D. İCRA VE İFLAS DAİRELERİNE İLİŞKİN BİLGİLER

6. İCRA VE İFLAS DAİRELERİNE İLİŞKİN BİLGİLER

	1. İCRA	2. İCRA	3. İCRA	4. İCRA	5. İCRA	6. İCRA	7. İCRA	8. İCRA
Esas	35748	28796	11451	14081	11564	11500	-	11560
İnfazen Kapatılan	526	2185	956	2282	1510	3196	-	2372
Haricen Tahsille Kapatılan	732	4095	1771	4568	3783	3349	-	4245
Takipsizlikle Kapatılan	1478	15118	56	6197	3291	5512	-	3295
Vazgeçme/feragat ile Kapatılan	292	925	209	968	923	943	-	598
Aciz Vesikası ile Kapatılan	3	-	-	-	-	-	-	-
İİK 150/e Maddesi Gereği Kapatılan	1	2	2	3	-	6	-	4
İİK 193 Maddesi Gereği Kapatılan	1	2	-	-	1	-	-	-
Rehin Açığı Nedeniyle Kapatılan	16	2	3	5	2	5	-	2
Takibin İptali Nedeniyle Kapatılan	14	31	52	27	21	33	-	31
Yetkisizlik Nedeniyle Kapatılan	48	51	26	31	18	71	-	48
Talimat	-	-	1	-	-	-	23400	-
İnfazen Kapatılan Talimat	-	-	-	-	-	-	835	-
Takipsizlik Nedeniyle Kapatılan Talimat	-	-	-	-	-	-	-	-
Birleştirilen Talimat	-	-	-	-	-	-	-	-
	9. İCRA	10. İCRA	11. İCRA	12. İCRA	13. İCRA	14.İCRA	15. İCRA	16. İCRA
Esas	31652	48149	11448	48055	11472	30123	34301	11440
İnfazen Kapatılan	2126	2120	2176	2011	2123	2252	2561	2628

Haricen Tahsille Kapatılan	3823	4705	3945	4247	4091	4569	3687	3621
Takipsizlikle Kapatılan	10914	12	3867	3284	4777	9345	5606	3337
Vazgeçme/feragat ile Kapatılan	999	1223	975	754	893	1115	1110	904
Aciz Vesikası ile Kapatılan	-	-	-	1	-	1	-	-
İİK 150/e Maddesi Gereği Kapatılan	6	4	7	4	5	2	3	3
İİK 193 Maddesi Gereği Kapatılan	3	8	-	-	-	1	1	1
Rehin Açığı Nedeniyle Kapatılan	3	8	2	3	7	4	15	-
Takibin İptali Nedeniyle Kapatılan	15	19	41	41	27	32	62	82
Yetkisizlik Nedeniyle Kapatılan	37	39	96	43	39	41	64	46
Talimat	-	-	-	-	-	-	-	-
İnfazen Kapatılan Talimat	-	-	-	-	-	-	-	-
Takipsizlik Nedeniyle Kapatılan Talimat	-	-	-	-	-	-	-	-

	17. İCRA	18. İCRA	19. İCRA	20. İCRA
Esas	30.110	11581	11719	11501
İnfazen Kapatılan	2150	1983	2660	1820
Haricen Tahsille Kapatılan	4496	4513	3828	4145
Takipsizlikle Kapatılan	13840	3812	9232	5819
Vazgeçme/feragat ile Kapatılan	1059	1027	1112	810
Aciz Vesikası ile Kapatılan	-	-	-	-
İİK 150/e Maddesi Gereği Kapatılan	2	2	2	3
İİK 193 Maddesi Gereği Kapatılan	1	6	6	1
Rehin Açığı Nedeniyle Kapatılan	3	1	1	2

Takibin İptali Nedeniyle Kapatılan	**22**	**36**	**36**	**20**
Yetkisizlik Nedeniyle Kapatılan	**30**	**60**	**52**	**80**
Talimat	**-**	**-**	**-**	**-**
İnfazen Kapatılan Talimat	**-**	**-**	**-**	**-**
Takipsizlik Nedeniyle Kapatılan Talimat	**-**	**-**	**-**	**-**
Birleştirilen Talimat	**-**	**-**	**-**	**-**

Gemlik İcra Dairesi	
	İcra Dairesi
Esas	**5302**
İnfazen Kapatılan	**443**
Haricen Tahsille Kapatılan	**288**
Takipsizlikle Kapatılan	**551**
Vazgeçme/feragat ile Kapatılan	**102**
Aciz Vesikası ile Kapatılan	**2**
İİK 150/e Maddesi Gereği Kapatılan	**-**
Rehin Açığı Nedeniyle Kapatılan	**2**
Takibin İptali Nedeniyle Kapatılan	**16**
Yetkisizlik Nedeniyle Kapatılan	**20**
İnfazen Kapatılan Talimat	**934**
Takipsizlik Nedeniyle Kapatılan Talimat	**432**
Birleştirilen Talimat	**-**
Karacabey İcra Daireleri	
	İcra Dairesi
Esas	**3485**
İnfazen Kapatılan	**463**
Haricen Tahsille Kapatılan	**1228**

Takipsizlikle Kapatılan	**667**
Vazgeçme/feragat ile Kapatılan	**634**
İİK 150/e Maddesi Gereği Kapatılan	**-**
İİK 193 Maddesi Gereği Kapatılan	**-**
Rehin Açığı Nedeniyle Kapatılan	**1**
Takibin İptali Nedeniyle Kapatılan	**11**
Yetkisizlik Nedeniyle Kapatılan	**12**
Talimat	**-**
İnfazen Kapatılan Talimat	**393**
Takipsizlik Nedeniyle Kapatılan Talimat	**233**

Keles İcra Dairesi	
	İcra Dairesi
Esas	**101**
İnfazen Kapatılan	**8**
Haricen Tahsille Kapatılan	**8**
Takipsizlikle Kapatılan	**49**
Vazgeçme/feragat ile Kapatılan	**2**
Takibin İptali Nedeniyle Kapatılan	**-**
Talimat	**265**
İnfazen Kapatılan Talimat	**62**
Takipsizlik Nedeniyle Kapatılan Talimat	**67**

Mudanya İcra Dairesi	
	İcra Dairesi
Esas	**2036**
İnfazen Kapatılan	**641**
Haricen Tahsille Kapatılan	**298**
Takipsizlikle Kapatılan	**681**

Vazgeçme/feragat ile Kapatılan	**117**
İİK 150/e Maddesi Gereği Kapatılan	**1**
Rehin Açığı Nedeniyle Kapatılan	**1**
Takibin İptali Nedeniyle Kapatılan	**8**
Yetkisizlik Nedeniyle Kapatılan	**8**
Talimat	**1407**
İnfazen Kapatılan Talimat	**646**
Takipsizlik Nedeniyle Kapatılan Talimat	**6**

Mustafakemalpaşa İcra Dairesi	
	İcra Dairesi
Esas	**16501**
İnfazen Kapatılan	**653**
Haricen Tahsille Kapatılan	**1281**
Takipsizlikle Kapatılan	**1262**
Vazgeçme/feragat ile Kapatılan	**526**
Rehin Açığı Nedeniyle Kapatılan	**-**
Takibin İptali Nedeniyle Kapatılan	**8**
Yetkisizlik Nedeniyle Kapatılan	**8**
Talimat	**6103**
İnfazen Kapatılan Talimat	**195**
Takipsizlik Nedeniyle Kapatılan Talimat	**299**

Orhaneli İcra Daireleri	
	İcra Dairesi
Esas	**296**
İnfazen Kapatılan	**81**
Haricen Tahsille Kapatılan	**56**

Takipsizlikle Kapatılan	**10**
Vazgeçme/feragat ile Kapatılan	**41**
Yetkisizlik Nedeniyle Kapatılan	**2**
Talimat	**194**
İnfazen Kapatılan Talimat	**68**

Orhangazi İcra Dairesi	
Esas	**2451**
İnfazen Kapatılan	**399**
Haricen Tahsille Kapatılan	**372**
Takipsizlikle Kapatılan	**9**
Vazgeçme/feragat ile Kapatılan	**373**
İİK 150/e Maddesi Gereği Kapatılan	**-**
Rehin Açığı Nedeniyle Kapatılan	**-**
Takibin İptali Nedeniyle Kapatılan	**13**
İnfazen Kapatılan Talimat	**130**
Takipsizlik Nedeniyle Kapatılan Talimat	**-**

E. ÖN BÜRO VE MEDYA İLETİŞİM BÜROLARINA İLİŞKİN BİLGİLER

1. Ön Büroların Baktıkları İş Sayıları

BURSA ADLİYESİ – ÖN BÜROLAR												
Ön Büroya Gelen İş Tablosu - 2022												
	Ocak	*Şubat*	*Mart*	*Nisan*	*Mayıs*	*Haziran*	*Temmuz*	*Ağustos*	*Eylül*	*Ekim*	*Kasım*	*Aralık*
Hukuk Mahkemesi	*5703*	*5181*	*6182*	*5696*	*5165*	*5835*	*4237*	*5440*	*5535*	*5106*	*5533*	*6045*

MUDANYA ADLİYESİ – ÖN BÜROLAR												
Ön Büroya Gelen İş Tablosu - 2022												
	Ocak	*Şubat*	*Mart*	*Nisan*	*Mayıs*	*Haziran*	*Temmuz*	*Ağustos*	*Eylül*	*Ekim*	*Kasım*	*Aralık*
Hukuk Mahkemesi	*307*	*384*	*521*	*412*	*385*	*458*	*311*	*189*	*354*	*569*	*603*	*619*
Ceza Mahkemesi	*112*	*98*	*84*	*124*	*136*	*91*	*101*	*21*	*87*	*147*	*73*	*128*
TOPLAM	*419*	*482*	*605*	*536*	*421*	*549*	*412*	*210*	*441*	*716*	*676*	*747*

KARACABEY ADLİYESİ – ÖN BÜROLAR												
Ön Büroya Gelen İş Tablosu - 2022												
	Ocak	*Şubat*	*Mart*	*Nisan*	*Mayıs*	*Haziran*	*Temmuz*	*Ağustos*	*Eylül*	*Ekim*	*Kasım*	*Aralık*
Cumhuriyet Başsavcılığı	21	29	101	66	21	41	26	41	27	37	40	51
Hukuk Mahkemesi	666	909	3071	2002	650	1231	804	1277	825	1135	1219	1506
Ceza Mahkemesi	259	338	989	653	234	430	264	443	308	439	425	524
TOPLAM	946	1276	4161	2721	905	1702	1094	1761	1160	1611	1684	2081

ORHANGAZİ ADLİYESİ – ÖN BÜROLAR

Ön Büroya Gelen İş Tablosu												
	Ocak	*Şubat*	*Mart*	*Nisan*	*Mayıs*	*Haziran*	*Temmuz*	*Ağustos*	*Eylül*	*Ekim*	*Kasım*	*Aralık*
Ceza Mahkemesi	***66***	***134***	***72***	***66***	***60***	***87***	***50***	***32***	***50***	***54***	***104***	***50***
Hukuk Mahkemesi	***23***	***34***	***29***	***17***	***12***	***10***	***8***	***75***	***97***	***170***	***106***	***97***

➢ 2. Medya İletişim Büroları

Medya İletişim Büroları	
Personel Sayısı	**2**
Yapılan Basın Açıklaması Sayısı	**17**

F. CEZALARIN İNFAZINA İLİŞKİN BİLGİLER

İLAMAT VE İNFAZ İŞLEMLERİ

Bursa İnfaza Verilen Hapis ve Adli Para Cezaları Sayıları	
İlamat Sayısı	**86379**
Geçmiş Yıllardan Devreden Evrak	**170471**
Toplam Evrak	**276850**
2022 Yılında Çıkan Evrak	**61139**

Gemlik İnfaza Verilen Hapis ve Adli Para Cezaları Sayıları	
İlamat Sayısı	**12380**
Geçmiş Yıllardan Devreden Evrak	**13086**
Toplam Evrak	**25466**
2022 Yılında Çıkan Evrak	**11101**

Karacabey İnfaza Verilen Hapis ve Adli Para Cezaları Sayıları	
İlamat Sayısı	1127
Geçmiş Yıllardan Devreden Evrak	2218
Toplam Evrak	3345
2022 Yılında Çıkan Evrak	437

Keles İnfaza Verilen Hapis ve Adli Para Cezaları Sayıları	
İlamat Sayısı	247
Geçmiş Yıllardan Devreden Evrak	176
Toplam Evrak	423
2022 Yılında Çıkan Evrak	96

Mudanya İnfaza Verilen Hapis ve Adli Para Cezaları Sayıları	
İlamat Sayısı	1483
Geçmiş Yıllardan Devreden Evrak	2335
Toplam Evrak	3818
2022 Yılında Çıkan Evrak	1094

Mustafakemalpaşa İnfaza Verilen Hapis ve Adli Para Cezaları Sayıları	
İlamat Sayısı	3577
Geçmiş Yıllardan Devreden Evrak	8056
Toplam Evrak	11633
2022 Yılında Çıkan Evrak	2061

Orhaneli İnfaza Verilen Hapis ve Adli Para Cezaları Sayıları	
İlamat Sayısı	487
Geçmiş Yıllardan Devreden Evrak	911
Toplam Evrak	1014
2022 Yılında Çıkan Evrak	384

Orhangazi İnfaza Verilen Hapis ve Adli Para Cezaları Sayıları	
İlamat Sayısı	1944
Geçmiş Yıllardan Devreden Evrak	3006
Toplam Evrak	4950
2022 Yılında Çıkan Evrak	1439

DENETİMLİ SERBESTLİK

Karar Türü	Açık Dosya Sayısı	Kapalı Dosya Sayısı	Toplam
HAPİS CEZASININ ERTELENMESİ	4	9	13
BELLİ HAKLARI KULLANMAKTAN YOKSUN BIRAKILMA	2	1	3
TEDAVİ VE DENETİMLİ SERBESTLİK	2037	3256	5293
ETKİN PİŞMANLIK	37	80	117
ADLİ KONTROL	2799	7225	10024
HÜKMÜN AÇIKLANMASI-NIN GERİ BIRAKILMASI	0	5	5
DENETİMLİ SERBESTLİK TEDBİRİ UYGULANARAK CEZALARIN İNFAZI	5024	8596	13620
ADLİ PARA CEZASI	972	1642	2614
GÜVENLİK TEDBİRLERİ	1	0	1
HAPİS CEZASININ KONUTTA ÇEKTİRİLMESİ	1	0	1
C.G.T.İ.H.K. 108. MADDE MÜKERRİR	1189	942	2131

➢ KORUMA KURULLARI FAALİYETLERİ

	2022 YILI		2022 YILI	
	CEZA İNFAZ KURUMLARINDAN SALIVERİLENLER		SUÇTAN ZARAR GÖRENLER	
	BAŞVURAN KİŞİ SAYISI	YARDIM YAPILAN KİŞİ SAYISI	BAŞVURAN KİŞİ SAYISI	YARDIM YAPILAN KİŞİ SAYISI
	345	348	0	0
YARDIM TÜRLERİ	TALEP EDİLEN YARDIM SAYISI	YAPILAN YARDIM SAYISI	TALEP EDİLEN YARDIM SAYISI	YAPILAN YARDIM SAYISI
Ayni	317	331	0	0
Nakdi	0	6	0	0
İş	18	6	0	0
Kredi	0	0	0	0
Eğitim	4	3	0	0
Sağlık	1	0	0	0
Diğer	5	2	0	0
Toplam	345	348	0	0

G. DİĞER ADALET KURUMLARINA İLİŞKİN BİLGİLER

1. BARO BİLGİLERİ

Bursa Barosu

(0224) 272 11 94 – 251 66 06

Baro Temsilciliği

(0224) 513 40 12 – Gemlik

(0224) 676 52 48 – Karacabey

(0224) 543 00 20 - Mudanya

(0224) 612 18 12 – Mustafakemalpaşa

(0224) 715 12 50 – İnegöl

(0224) 757 24 45 – İznik

(0224) 574 04 77 –Orhangazi

(0224) 773 06 46 – Yenişehir

2. NOTERLİK BİLGİLERİ

BURSA NOTER ODASINA BAĞLI NOTERLERİN LİSTESİ TEL: 224 4523822-4523823- FAX- 224 4523871-72

NOTERLİK	AD VE SOYADI	KOD	NUMARASI	FAX
BURSA 1.NOTERLİĞİ	OSMAN NİHAT AKGÜN	224	2211135-2211327	2200135
BURSA 2.NOTERLİĞİ	KÜBRA BATIR	224	2214391-2219405	2205769
BURSA 3.NOTERLİĞİ	MUSTAFA UĞURLU	224	2542087-2536139	2550821
BURSA 4.NOTERLİĞİ	MÜNHAL	224	2226190	2226190
BURSA 5.NOTERLİĞİ	FİLİZ GÜNEŞ	224	2212185	2212185
BURSA 6.NOTERLİĞİ	BERRİN KAŞIK	224	2241494	2237022
BURSA 7.NOTERLİĞİ	TÜRKAN GÜNEY	224	2250351	2250350
BURSA 8.NOTERLİĞİ	MÜNHAL	224	2219093	2246762
BURSA 9.NOTERLİĞİ	MÜNHAL	224	2223885-2230845	2205988
BURSA 10.NOTERLİĞİ	MÜNHAL	224	2505353-2542916	2730408
BURSA 11.NOTERLİĞİ	GÜVEN MERTER	224	3291818	3262776
BURSA 12.NOTERLİĞİ	MÜNHAL	224	2237800-2245111	2239719
BURSA 13.NOTERLİĞİ	BERRİN ÖZTAYLAN	224	2532363-2523232	2556048
BURSA 14.NOTERLİĞİ	TURGAY KAYA	224	2453041-2455911	2453041
BURSA 15.NOTERLİĞİ	İNCİ ŞAHİNAKMAN	224	2524206-2521254	2510344-45
BURSA 16.NOTERLİĞİ	NAZAN ÇATORİ	224	2494983-2494127	2492556
BURSA 17.NOTERLİĞİ	NEŞE ERDİNÇ	224	2114122-2115056	2110874
BURSA 18.NOTERLİĞİ	MUHSİN YAPRAK	224	4512887-4515443	4414211
BURSA 19.NOTERLİĞİ	MÜNHAL	224	2561221	2560621
BURSA 20.NOTERLİĞİ	ERGİN YAŞAR	224	3661613	3661612

BURSA 21.NOTERLİĞİ	RIDVAN GÖRÜR	224	2413374-75	2413376
BURSA 22.NOTERLİĞİ	SÜLEYMAN KARAÖZ	224	2731333	2731101
BURSA 23.NOTERLİĞİ	ÇİĞDEM SAĞLAR	224	4436133	4436135
BURSA 24.NOTERLİĞİ	ABDULMECİT ERDOĞDU	224	4515797	4512575
BURSA 25.NOTERLİĞİ	COŞKUN TEZEN	224	2216655	2216655
BURSA 26.NOTERLİĞİ	SELMA TOTKANLI	224	5026193	5026193
BURSA 27.NOTERLİĞİ	İSMAİL İNDİR	224	3669373	
BURSA 28.NOTERLİĞİ	ESİN UZUN	224	5028385	
BURSA 29.NOTERLİĞİ	NAİM DORAN	224	9991629	9990729
BURSA 30.NOTERLİĞİ	MESUT DUMLU	224	3411100	3411100
BURSA 31.NOTERLİĞİ	MEHMET ALTUNÇ	224	3603053	
BURSA 32. NOTERLİĞİ	HAKAN ÇOĞALAN	224	2501969	
BURSA 33. NOTERLİĞİ	NURGÜL ÖZKAN YILMAZ	224	2111444	
BURSA 35. NOTERLİĞİ	CEMİLE KARAKUŞ	224	5033003	
BÜYÜKORHAN NOTERLİĞİ	SELMA POSTACI	224	8412345	8412345
GEMLİK 1.NOTERLİĞİ	FULYA DOĞAN BAŞARAN	224	5131792	5131792
GEMLİK 2.NOTERLİĞİ	FATİH ERGİN	224	5138119	5138119
GEMLİK 3.NOTERLİĞİ	FERHAT ERTEKİN	224	5139278	5139279
GÜRSU NOTERLİĞİ	ENVER MERCAN	224	3717110-3717666	3717666
HARMANCIK NOTERLİĞİ	TÜLİN ERTUĞRUL ÖZKAN	224	8812650	8812650
İNEGÖL 1.NOTERLİĞİ	FATMA KEMALOĞLU	224	7151450	7151450
İNEGÖL 2.NOTERLİĞİ	FÜSUN TİFTİK ÖZ	224	7153686	7130945
İNEGÖL 3.NOTERLİĞİ	MAHİR TOPALOĞLU	224	7152544	7152544

İNEGÖL 4.NOTERLİĞİ	ELMAS DOĞAN	224	7123044	7123044
İNEGÖL 5.NOTERLİĞİ	ADNAN HİKMETKEMALOĞLU	224	7112102	7112102
İNEGÖL 6.NOTERLİĞİ	FİKRET BARAN	224	7119097	7119098
İZNİK NOTERLİĞİ	MÜNHAL	224	7571271	7571271
KARACABEY 1 NOTERLİĞİ	İCLAL ONAYLI	224	6761538	6761538
KARACABEY 2 NOTERLİĞİ	MÜNHAL	224	6763470	6763470
KELES NOTERLİĞİ	İRFAN IRMAK	224	8612892	
KESTEL 1.NOTERLİĞİ	METİN TOPRAK	224	3724878	3727678
KESTEL 2.NOTERLİĞİ	NESLİŞAH ERTUĞRUL	224	3727290	3727290
KESTEL 3.NOTERLİĞİ	İLHAN KURU	224	3720063	3720063
MUDANYA 1. NOTERLİĞİ	NURHAN KÖKSAL	224	5441187	5447645
MUDANYA 2. NOTERLİĞİ	AYŞEGÜL HATİPOĞLU	224	5447877	5447877
M.K.PAŞA 1.NOTERLİĞİ	MEHMET FAHRİ UÇKUN	224	6131336	6131336
M.K.PAŞA 2.NOTERLİĞİ	NERMİN YILMAZ	224	6131895	6143846
ORHANELİ NOTERLİĞİ	SİBEL KARAKAŞ	224	8171080	8171080
ORHANGAZİ 1.NOTERLİĞİ	MEHTAP SELÇİK	224	5731375	5731375
ORHANGAZİ 2.NOTERLİĞİ	SELÇUK GÖKTEN	224	5721343	5721363
YENİŞEHİR NOTERLİĞİ	ORHAN VELİ MUTLU	224	7730242	7733388

3. BİLİRKİŞİLİK BÖLGE KURULLARI BİLGİLERİ

Adres: Altınova Mah. 11 Eylül Bulvarı No: 09 (Buttim Mevkii) Osmangazi / BURSA

Tel : (0224) 233 40 33

E- Posta :

H. DİĞER BİLGİLER

1. Adalet Komisyonu Tarafından Göreve Yeni Başlayan Memurlara ve Diğer Personele Verilen Eğitimler

Yeni Memurlara Verilen Eğitimler		
Eğitimler	**Tamamlanan**	**Devam eden**
Hazırlayıcı ve Temel	**60**	**-**

2. Diğer Kurumlarla Yapılan İşbirliği-Çalışmalar, yapılan diğer faaliyet ve Bursa Adliyesine yeni yapılan bürolar

Merkez ve mülhakat bağlı mahkemelerimizce adli süreçlere ilişkin hususlar, yargılamanın esasına göre bilfiil tüm kamu kurum ve kuruluşları ile yargılama süresi içerisinde işbirliği yapılarak yürütülmektedir.

* Adli Görüşme Odası



* Adli Bekleme Odası



* Adli Gözlem Odası

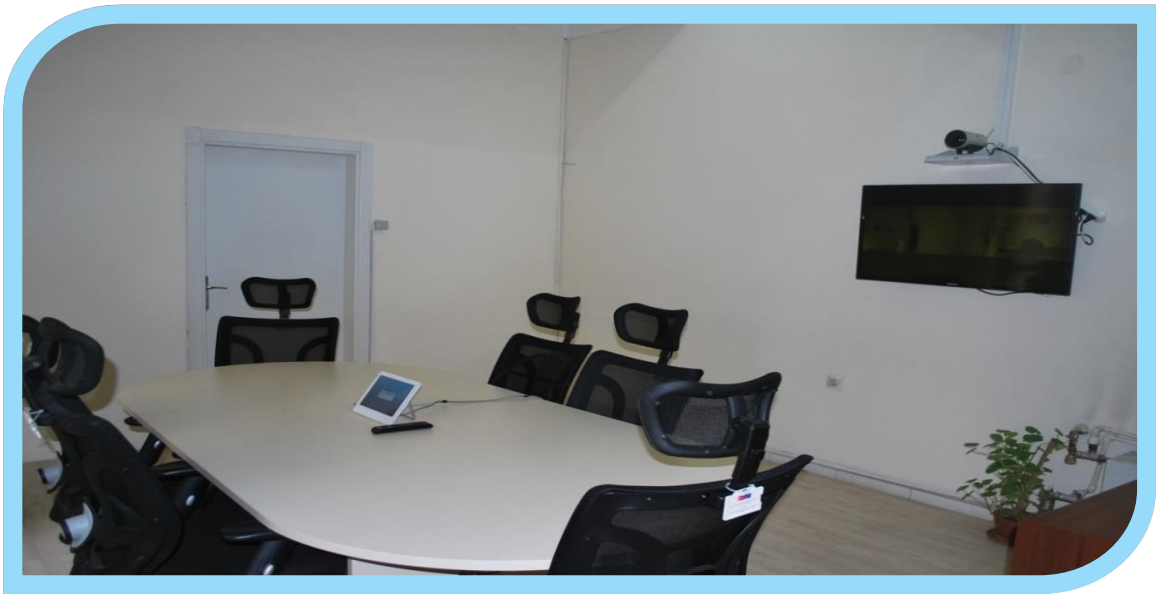

*Doktor Odası

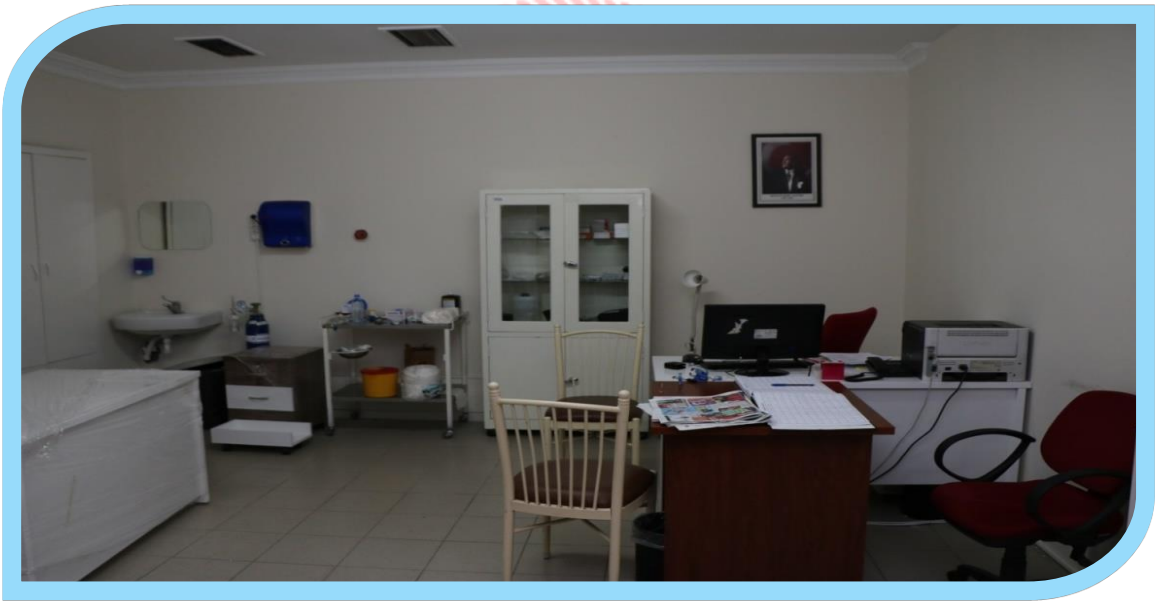

DEĞERLENDİRME VE SONUÇ

Bursa Merkez Adliyesi toplam 13269.80 m2 alana sahiptir. 5 kattan oluşan adliyemizin kapalı alanı 33000 m2 dir.120 kişilik konferans salonu, kafeterya, yemekhane, yeşil alan ve 170 araçlık otoparka sahiptir, ayrıca Bursa Bölge Adliye Mahkemesi binasında Adli Yargıya ayrılan 50.000 m2'lik kapalı alanda Bursa Asliye Ticaret, İş, Aile, Tüketici, İcra, Asliye Hukuk, Sulh Hukuk ve Kadastro Mahkemeleri bulunmaktadır

Adliyemizde; 16 adet Ağır Ceza Mahkemesi, 1 adet Çocuk Ağır Ceza Mahkemesi, 39 Asliye Ceza Mahkemesi, 4 Çocuk Mahkemesi, 6 Sulh Ceza Hâkimliği, 4 adet İnfaz Hâkimliği, 3 adet Asliye Ticaret Mahkemesi, 15 adet Asliye Hukuk Mahkemesi, 10 adet Sulh Hukuk Mahkemesi, 17 adet İş Mahkemesi, 13 adet Aile Mahkemesi, 10 adet İcra Hakimliği, 5 adet Tüketici Mahkemesi, 1 adet Kadastro Mahkemesi, 20 adet İcra Müdürlüğü, 1 adet Adli Sicil Şube Müdürlüğü, 1 adet Adlı Tıp Şube Müdürlüğü, 1 adet Denetimli Serbestlik Müdürlüğü ve Bilgi İşlem Müdürlüğü bulunmaktadır.

Başkanlığımıza bağlı Mudanya, Gemlik, Karacabey, Orhangazi, Orhaneli, Keles ve Mustafakemalpaşa olmak üzere 7 adet mülhakat adliye bulunmaktadır.

Mali saydamlık ve hesap verme sorumluluğuna dayalı bir yönetim anlayışının sonucu olarak hazırlanan ve 2022 yılı içinde gerçekleştirdiğimiz faaliyetler ile performans değerlendirmelerine ilişkin bilgiler içeren Adli Yargı İlk Derece Mahkemesi Adalet Komisyonu Başkanlığı 2022 yılı Faaliyet Raporu kamuoyunun ilgi ve takdirlerine sunulmuştur.

Ömer GÜLMÜŞ

37232

Adli Yargı İlk Derece Mahkemesi

Adalet Komisyonu Başkanı