

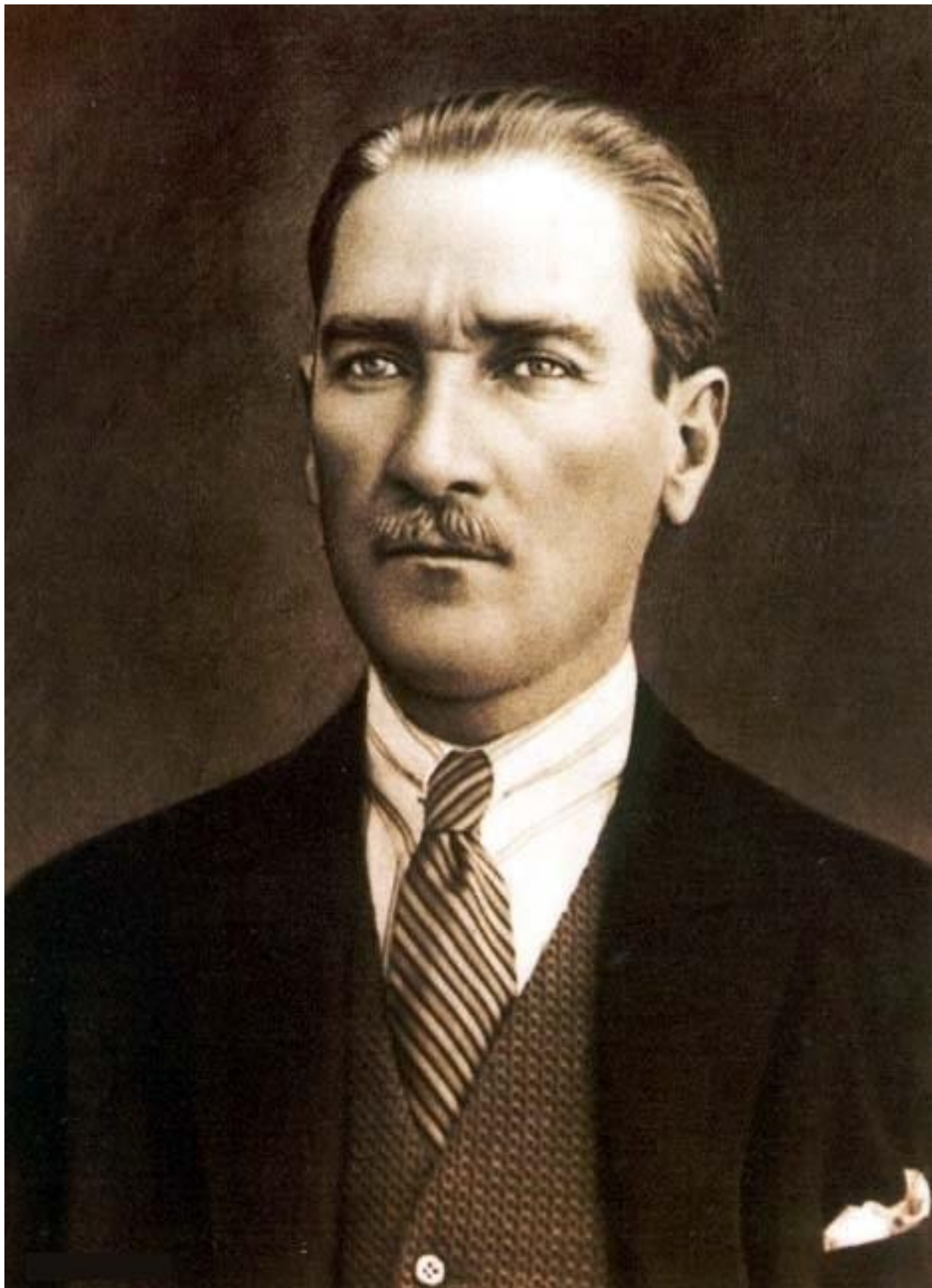

**SOMA  
ADLİ YARGI İLK DERECE MAHKEMESİ  
ADALET KOMİSYONU BAŞKANLIĞI  
2025 YILI FAALİYET RAPORU**



## İÇİNDEKİLER

ADALET KOMİSYONU BAŞKANI SUNUŞU .....	4
CUMHURİYET BAŞSAVCISI SUNUŞU .....	6
1. GENEL BİLGİLER.....	8
A. ADLİYENİN FİZİKİ YAPISI.....	8
• MERKEZ ADLİYESİ.....	8
• MÜLHAKAT ADLİYELERİ.....	9
B. MAHKEMELER, CUMHURİYET BAŞSAVCILIĞI ve DİĞER BİRİMLERE İLİŞKİN BİLGİLER.....	10
• SOMA ADLİYESİ .....	10
• KIRKAĞAÇ ADLİYESİ.....	11
C. TEKNOLOJİK KAYNAKLAR .....	12
• SOMA ADLİYESİ .....	12
• KIRKAĞAÇ ADLİYESİ.....	12
D. İNSAN KAYNAKLARI .....	13
• SOMA ADLİYESİ .....	13
• KIRKAĞAÇ ADLİYESİ.....	15
2. FAALİYETLERE İLİŞKİN BİLGİLER.....	17
A. MALİ BİLGİLER.....	17
• SOMA ADLİYESİ .....	17
MÜLHAKAT ADLİYESİ.....	18
B. CUMHURİYET BAŞSAVCILIĞINA İLİŞKİN BİLGİLER.....	19
• SOMA CUMHURİYET BAŞSAVCILIĞI.....	19
• KIRKAĞAÇ CUMHURİYET BAŞSAVCILIĞI .....	22
C. MAHKEMELERE İLİŞKİN BİLGİLER .....	27
• SOMA ADLİYESİ .....	27
• KIRKAĞAÇ ADLİYESİ.....	39
D. İCRA ve İFLAS DAİRELERİNE İLİŞKİN BİLGİLER.....	47
• SOMA ADLİYESİ .....	47
• KIRKAĞAÇ ADLİYESİ.....	47
E. ÖN BÜRO VE MEDYA İLETİŞİM BÜROLARINA İLİŞKİN BİLGİLER .....	48
F. CEZALARIN İNFAZINA İLİŞKİN BİLGİLER.....	49
• İLAMAT VE İNFAZ İŞLEMLERİ (SOMA ADLİYESİ).....	49
• İLAMAT VE İNFAZ İŞLEMLERİ (KIRKAĞAÇ ADLİYESİ).....	49
• DENETİMLİ SERBESTLİK .....	49
• KORUMA KURULLARI FAALİYETLERİ .....	50
G. DİĞER ADALET KURUMLARINA İLİŞKİN BİLGİLER.....	51
1. BARO BİLGİLERİ.....	51
2. NOTERLİK BİLGİLERİ.....	51
3. İCRA DAİRESİ BAŞKANLIĞI.....	51
H. DİĞER BİLGİLER.....	52
3. DEĞERLENDİRME VE SONUÇ .....	53



## ADALET KOMİSYONU BAŞKANI SUNUŞU

Geride bıraktığımız 2025 yılı, adalet hizmetlerinin etkin ve verimli sunumu açısından yoğun bir çalışma dönemi olmuştur. 2026 yılının, yargıya duyulan güvenin daha da pekiştiği, adalet hizmetlerinin etkinlik ve verimliliğinin arttığı bir yıl olmasını diliyorum.

5018 sayılı Kamu Mali Yönetimi ve Kontrol Kanununun 41. maddesi ile 17.03.2016 tarih ve 26111 sayılı Resmî Gazete’de yayımlanan Kamu İdarelerince Hazırlanacak Faaliyet Raporları Hakkında Yönetmelik ve Adalet Bakanlığı Strateji Geliştirme Başkanlığının 11/07/2016 tarihli ve 168 nolu Genelgesi doğrultusunda; Soma ve mülhakat Kırkağaç Adliyeleri ile yargı çevremizde yer alan birimlerin 2025 yılına ilişkin faaliyet ve verileri esas alınarak bu rapor hazırlanmıştır.

5235 sayılı Kanun uyarınca Soma Adliyesi, 09.06.2022 tarihli Olur ve 26/07/2022 tarihli, 31904 sayılı Resmî Gazete’de yayımlanan karar doğrultusunda ağır ceza merkezi haline gelmiş; yargı çevresi Soma ve Kırkağaç ilçelerini kapsayacak şekilde yeniden belirlenmiştir. Bu kapsamda Soma Adliyesinde; 1 Ağır Ceza Mahkemesi, 3 Asliye Ceza Mahkemesi, 1 Sulh Ceza Hâkimliği, 2 Asliye Hukuk Mahkemesi, 2 İş Mahkemesi, 1 Sulh Hukuk Mahkemesi, 1 Aile Mahkemesi, 1 İnfaz Hâkimliği ve 1 İcra Mahkemesi; mülhakat Kırkağaç Adliyesinde ise 1 Asliye Ceza Mahkemesi, 1 Sulh Ceza Hâkimliği, 1 Asliye Hukuk Mahkemesi ve 1 Sulh Hukuk Mahkemesi faaliyet göstermektedir. Ayrıca Soma Aile Mahkemesi 10/03/2025 tarihi itibarıyla faaliyete geçmiştir.

Adliyelerimizde 2025 yılı itibarıyla Soma’da 116, Kırkağaç’ta 24 personel görev yapmakta olup, insan kaynağının etkin ve dengeli kullanımı sağlanarak yargı hizmetlerinin makul sürede ve yüksek kaliteyle sunulması hedeflenmiştir. Bu doğrultuda, birimler arası

koordinasyon güçlendirilmiş, iş ve işlemlerin gecikmeksizin sonuçlandırılmasına yönelik gerekli tedbirler alınmıştır. Nitekim “Adalet, devletin temelidir” anlayışı, yürüttüğümüz tüm faaliyetlere yön veren temel ilke olmuştur.

2025 yılına ilişkin veriler esas alınarak hazırlanan bu faaliyet raporu; yargı hizmetlerinin işleyişine dair sayısal verileri ve kurumsal yapıyı bütün yönleriyle ortaya koymakta olup, aynı zamanda gelecek dönem planlamalarına katkı sağlayacak niteliktedir. Şeffaflık ve hesap verebilirlik ilkeleri çerçevesinde hazırlanan raporun, kamuoyunun doğru ve sağlıklı bilgilendirilmesine hizmet edeceği ve yargıya duyulan güveni daha da güçlendireceği değerlendirilmektedir.

Bu vesileyle; yargı hizmetlerinin etkin ve verimli şekilde yürütülmesinde emeği geçen değerli Hâkimlerimize ve kıymetli Cumhuriyet Savcısı meslektaşlarımıza teşekkür eder, ayrıca adalet teşkilatımızın tüm personeline özverili çalışmalarından dolayı şükranlarımı sunar, Soma Adli Yargı İlk Derece Mahkemesi Adalet Komisyonu Başkanlığı 2025 yılı Faaliyet Raporunun yargı hizmetlerinin geliştirilmesine katkı sağlamasını temenni ederim.

Mustafa ÇAKRAZ  
Soma Adli Yargı İlk Derece Mahkemesi  
Adalet Komisyonu Başkanı



## CUMHURİYET BAŞSAVCISI SUNUŞU

Bir çalışma yılını daha geride bırakmış bulunmaktayız. 2026 yılının ülkemiz, milletimiz ve yargı teşkilatımız için hayırlara vesile olmasını diliyorum.

Adalet Bakanlığımız Strateji Geliştirme Başkanlığının 11/07/2016 tarih, 67639064-040-E.258/2227 sayılı 168 nolu genelgesi ve Bakanlığımızın 2024-2028 Stratejik Planında yer alan yeni uygulamaların verimliliğine ilişkin bilgileri de kapsayan analizlere dayanarak hazırladığımız faaliyet raporunda adliyemizin fiziki yapısından, personel durumuna, en çok karşılaşılan suç türlerinden bu türlere ilişkin bilgilere, mülhakat Cumhuriyet Başsavcılığımızın durumlarına kadar birçok konuda hazırlanan veriler ve bilgiler faaliyet raporumuzda yer almaktadır.

Faaliyet raporları bir yandan hesap verilebilirlik ve şeffaflığın geliştirilmesine hizmet ederken diğer yandan kamuoyu tarafından adalet hizmetlerinin işleyişinin ve performansının denetlenmesini sağlamaktadır. Kamuoyuna yargısal faaliyetler ile ilgili düzenli olarak bilgi verilmesi, aynı zamanda yargıya olan güveni artıracaktır.

5235 Sayılı Adli Yargı İlk Derece Mahkemeleri ile Bölge Adliye Mahkemelerinin Kuruluş, Görev ve Yetkileri Hakkında Kanun uyarınca 09.06.2022 tarihli Olur ile Soma Ağır Ceza Mahkemesi, Soma Adli Yargı İlk Derece Mahkemesi Adalet Komisyonu, Soma Ağır Ceza Mahkemesi Yazı İşleri Müdürlüğü ve Soma İdari İşler Müdürlüğü kurularak faaliyetine başlamıştır.

2025 yılında Cumhuriyet Başsavcılığımıza 8.107 soruşturma dosyası gelmiş olup, 2024 yılından 5.092 soruşturma dosyası 2025 yılına devretmiştir. Toplamda 13.199 soruşturma dosyası işlem görmüş, bu dosyalardan 2.083'ü hakkında iddianame, 5.389 dosya hakkında Kovuşturmayla Yer Olmadığına Dair Karar, 282 dosya hakkında Birleştirme, 324 dosya

hakkında Yetkisizlik, 15 dosya hakkında Fezleke, 227 dosya hakkında Talepname olmak üzere 8.320 dosya hakkında karar verilmiştir. 2025 yılından 5.092 soruşturma dosyası 2025 yılına devretmiştir. 2025 yılında Cumhuriyet Başsavcılığımıza 115 ihbar dosyası gelmiş olup, 2024 yılından 6 ihbar dosyası 2025 yılına devretmiştir. Toplamda 121 dosya işlem görmüş, bu dosyaların 6 adedine soruşturma açılmış, 2 adedinde Birleştirme kararı, 72 adedinde Soruşturmaya Yer Olmadığına Dair Karar, 3 adedine Fezleke, 3 adedinde ise Yetkisizlik kararı verilmiştir.

Ayrıca adaletin hızlı tecellisi için yargı sistemimize dahil edilen Seri Muhakeme ve Uzlaştırma gibi alternatif uyuşmazlık çözüm yöntemleri sayesinde hızlı karar alarak toplumsal uzlaşma kültürüne katkı sağlanmış, tarafların memnuniyeti gözlemlenmiştir.

Soma Denetimli Serbestlik Müdürlüğümüz 2025 yılı itibari ile faaliyetlerine başlamıştır.

“Adliyenin kapısı adaletin kapısıdır” ve “Geç gelen adalet adalet değildir” sözlerinin bilinciyle vatandaşlarımıza adalet hizmetini süratli ve adil bir şekilde verebilme inanç ve kararlılığımızdır.

Soma Adliyesi ve mülhakatımız olan Kırkağaç Adliyesini kapsayan 2025 yılı Faaliyet Raporumuz; şeffaflık, tarafsızlık, bağımsız kurum, kuruluşlar ve kamuoyu tarafından denetlenebilirlik ilkeleri kapsamında kamuoyuna sunulmuş olup, raporun hazırlanmasında emeği geçen değerli meslektaşlarımız; Hâkim ve Cumhuriyet Savcılarımız ile tüm adalet teşkilatı personelimize teşekkür eder, 2025 yılı faaliyet raporunu kamuoyuna saygıyla sunarım.

Fatih Mehmet VİDİNEL  
Soma Cumhuriyet Başsavcısı

## 1. GENEL BİLGİLER

### A. ADLİYENİN FİZİKİ YAPISI

#### • MERKEZ ADLİYESİ

Hizmet Binası	Adres ve İletişim Bilgileri		Hizmet Alanı (M2)
Merkez Adliyesi Ana Bina	Adres	Nihat Danışman Mah. ATATÜRK Cad. no:63 SOMA/MANİSA	7056 m2
	Telefon	0236 613 23 66	
	Faks	0236 613 99 60	
...Ek Hizmet Binası	Adres		
	Telefon		
	Faks		
... Ek Hizmet Binası	Adres		
	Telefon		
	Faks		
Baro Odası	Var <input checked="" type="checkbox"/>	Yok <input type="checkbox"/>	1 Adet Baro Temsilciliği
Avukat Bekleme Odası	Var <input checked="" type="checkbox"/>	Yok <input type="checkbox"/>	2 Adet Mahkeme Katlarında Avukat Bekleme Odası mevcuttur.
Kısıtlı Alan	Var <input checked="" type="checkbox"/>	Yok <input type="checkbox"/>	Hâkim odalarının, Cumhuriyet Savcısı odalarının bulunduğu alanlar ve bazı bürolar kısıtlı alan olup, kartla giriş yapılabilmektedir.
Vatandaşlar tarafından kullanılacak kafeterya veya bekleme odaları	Var <input checked="" type="checkbox"/>	Yok <input type="checkbox"/>	Adliye zemin katında Kafeterya bulunmaktadır. Ayrıca Adliye içerisinde vatandaşların bekleme yapabilmeleri için oturaklar ve alanlar bulunup, Adliye içerisindeki hizmetlerden faydalanabilmektedir.

Adliye otoparkı	Var <input checked="" type="checkbox"/> Yok <input type="checkbox"/>	Kapalı Otopark: Adalet Sarayı Zemin Katı 15 Araçlık Engelli Otopark: Adalet Sarayı Ön Bahçesi 4 Araçlık Personel Otopark: YOK
Engellilere yönelik önlemler	Engelli otopark alanı, bina girişi ve bina içi engelli yürüyüş alanı, engelli giriş ve çıkış kapıları, Engelli tuvaletleri ve Engelli Asansörü bulunmaktadır	

## • MÜLHAKAT ADLİYELERİ

### KIRKAĞAÇ ADLİYESİ

Hizmet Binası	Adres ve İletişim Bilgileri		Hizmet Alanı (M2)
Kırkağaç Adliyesi Ana Bina	Adres	Kırkağaç Hükümet Konağı Zemin Kat Kırkağaç/MANİSA	450 m2
	Telefon	(236)5882304	
	Faks	(236)5883340	
...Ek Hizmet Binası	Adres		
	Telefon		
	Faks		
... Ek Hizmet Binası	Adres		
	Telefon		
	Faks		
Baro Odası	Var <input type="checkbox"/> Yok <input checked="" type="checkbox"/>		
Avukat Bekleme Odası	Var <input checked="" type="checkbox"/> Yok <input type="checkbox"/>		
Kısıtlı Alan	Var <input type="checkbox"/> Yok <input checked="" type="checkbox"/>		
Vatandaşlar tarafından kullanılacak kafeterya veya bekleme odaları	Var <input type="checkbox"/> Yok <input checked="" type="checkbox"/>		
Adliye otoparkı	Var <input type="checkbox"/> Yok <input checked="" type="checkbox"/>		
Engellilere yönelik önlemler	Hükümet Konağı girişinde engelli rampası mevcuttur.		

## B. MAHKEMELER, CUMHURİYET BAŞSAVCILIĞI ve DİĞER BİRİMLERE İLİŞKİN BİLGİLER

### • SOMA ADLİYESİ

#### MAHKEMELER

Ağır Ceza Mahkemesi  
1. Asliye Ceza Mahkemesi  
2. Asliye Ceza Mahkemesi  
3. Asliye Ceza Mahkemesi  
İcra Ceza Mahkemesi  
Sulh Ceza Hakimliği  
İnfaz Hakimliği  
1. Asliye Hukuk Mahkemesi  
2. Asliye Hukuk Mahkemesi  
Aile Mahkemesi  
1. İş Mahkemesi  
2. İş Mahkemesi  
Sulh Hukuk Mahkemesi  
İcra Hukuk Mahkemesi

#### İCRA VE İFLAS DAİRESİ

Var-Soma Adalet Sarayı

#### İDARİ İŞLER MÜDÜRLÜĞÜ

Var-Soma Adalet Sarayı

#### SEÇİM MÜDÜRLÜĞÜ

Var-Soma Adalet Sarayı

#### ÖN BÜRO

Var-Soma Adalet Sarayı

#### DANIŞMA MASASI

Var-Soma Adalet Sarayı

#### ADLİ GÖRÜŞME ODALARI

Var-Soma Adalet Sarayı

#### CUMHURİYET BAŞSAVCILIĞI

-Hazırlık Bürosu  
-Adli Sicil Bürosu  
-Ailenin Korunması ve Kadına Karşı Şiddetin Önlenmesi Bürosu  
-Bakanlık Muhabere Bürosu  
-Bilişim Suçları Soruşturma Bürosu  
-Cinsel Dokunulmazlığa Karşı İşlenen Suçlar Soruşturma Bürosu  
-Çocuk Suçlular Soruşturma Bürosu  
-Emanet Memurluğu  
-İdari Yaptırım Bürosu  
-İlamat ve İnfaz Bürosu  
-Kamu Davası Açılmasının Ertelenmesi Bürosu  
-Medya İletişim Bürosu  
-Memur Suçları Soruşturma Bürosu  
-Muhabere Bürosu  
-Müracaat Bürosu  
-Seri Muhakeme Usulü Soruşturma Bürosu  
-Talimat Bürosu  
-Uyuşturucu Suçları Soruşturma Bürosu  
-Uzlaştırma Bürosu  
-Yakalama Bürosu  
-Zamanaşımı Bürosu

#### ADLİ TIP KURUMU ŞUBE MÜDÜRLÜĞÜ

VAR-SOMA ADALET SARAYI

#### BİLGİ İŞLEM ŞEFLİĞİ

Yok

#### DENETİMLİ SERBESTLİK MÜDÜRLÜĞÜ

Var-SEAS Hizmet Binası

#### MEDYA İLETİŞİM BÜROSU

Var-Soma Adalet Sarayı

#### ADLİ DESTEK VE MAĞDUR HİZMETLERİ MÜDÜRLÜĞÜ

Var-Soma Adalet Sarayı

• **KIRKAĞAÇ ADLİYESİ**

**MAHKEMELER**

Asliye Ceza Mahkemesi  
Asliye Hukuk Mahkemesi (1/2)  
İcra Ceza Mahkemesi  
Sulh Ceza Hâkimliği  
Sulh Hukuk Mahkemesi  
İcra Hukuk Mahkemesi

**İCRA VE İFLAS DAİRESİ**

Var-Kırkağaç Adliyesi

**İDARİ İŞLER MÜDÜRLÜĞÜ**

Yok

**SEÇİM MÜDÜRLÜĞÜ**

Var-Kırkağaç Adliyesi

**ÖN BÜRO**

Yok

**DANIŞMA MASASI**

Yok

**ADLİ GÖRÜŞME ODALARI**

Yok

**CUMHURİYET BAŞSAVCILIĞI**

Soruşturma Bürosu  
İlamat ve İnfaz Bürosu  
Emanet Bürosu  
Adli Sicil Bürosu

**ADLİ TIP KURUMU ŞUBE  
MÜDÜRLÜĞÜ**

Yok

**BİLGİ İŞLEM ŞEFLİĞİ**

Yok

**DENETİMLİ SERBESTLİK  
MÜDÜRLÜĞÜ**

Yok

**MEDYA İLETİŞİM BÜROSU**

Yok

**ADLİ DESTEK VE MAĞDUR  
HİZMETLERİ MÜDÜRLÜĞÜ**

Yok

## C. TEKNOLOJİK KAYNAKLAR

### • SOMA ADLİYESİ

Soma Adliyesi	2025 Yılı
Masaüstü Bilgisayar	107
Dizüstü Bilgisayar	-
Yazıcı	81
Jeneratör	1
Tarayıcı	33
SEGBİS sayısı	7
e-Duruşma	5

### • KIRKAĞAÇ ADLİYESİ

Kırkağaç Adliyesi	2025 Yılı
Masaüstü Bilgisayar	21
Dizüstü Bilgisayar	8
Yazıcı	8
Jeneratör	3
Tarayıcı	7
SEGBİS sayısı	2
e-Duruşma	1

## D. İNSAN KAYNAKLARI

### • SOMA ADLİYESİ

#### Mahkemeler, Cumhuriyet Başsavcılıkları ve Adli Birimlere Göre Personelin Dağılımı

Mahkemelere Göre Dağılım	
Ağır Ceza Mahkemesi	5
1.Asliye Ceza Mahkemesi 1/2	7
2.Asliye Ceza Mahkemesi	4
3.Asliye Ceza Mahkemesi	3
İcra Ceza Mahkemesi	2 (Aynı zamanda 1. Asliye Hukuk Mahkemesinde görevli )
Sulh Ceza Hâkimliği	3
İnfaz Hâkimliği	1
1.Asliye Hukuk Mahkemesi	4
2.Asliye Hukuk Mahkemesi	3
Aile Mahkemesi	4
Sulh Hukuk Mahkemesi	4
1.İş Mahkemesi	4
2.İş Mahkemesi	3
İcra Hukuk Mahkemesi	2 (Aynı zamanda 1. Asliye Hukuk Mahkemesinde görevli )
<b>TOPLAM</b>	<b>49</b>

Cumhuriyet Başsavcılığına Göre Dağılım	
Hazırlık Bürosu	12 (1 Yazı İşleri Müdürü - 9 Zabıt Kâtibi - 2 Hizmetli)
İlamat ve İnfaz Bürosu	5 (4 Zabıt Kâtibi - 1 Hizmetli)
Bakanlık Muhabere Bürosu	2 (1 Yazı İşleri Müdürü – 1 Zabıt Kâtibi)
Başsavcılık Özel Kalem	1 (Zabıt Kâtibi)
Müracaat Bürosu	2 (Zabıt Kâtibi)
Uzlaştırma Bürosu	1 (Zabıt Kâtibi)
Muhabere Bürosu	2 (1 Memur – 1 Hizmetli)
Emanet Memurluğu	1 (Zabıt Kâtibi)
Adli Sicil Bürosu	1 (Memur)
<b>TOPLAM</b>	<b>27</b>

Diğer Birimlere Göre Dağılım	
Adalet Komisyonu	3
İdari İşler Müdürlüğü	21
İcra ve İflas Dairesi	6
Adli Destek ve Mağdur Hizmetleri Müdürlüğü	3
Adli Tıp Şube Müdürlüğü	1
Bilgi İşlem Şefliği	-
Ön Büro	6
Arabuluculuk Bürosu	1
Danışma Masası	1
<b>TOPLAM</b>	<b>42</b>

- **Unvana Göre Dağılım**

<b>Merkez Adliyesi Mahkemeleri, Cumhuriyet Savcılıkları, Denetimli Serbestlik Müdürlükleri ve Adli Birimlere Göre Dağılım</b>	
İcra Müdürü	1
İcra Müdür Yardımcısı	4
İdari İşler Müdürü	1
Yazı İşleri Müdürü	9
Şef	-
Adli Destek ve Mağdur Hizmetleri Müdürü	-
Psikolog/Pedagog/Sosyal Çalışmacı	3
Zabıt Kâtibi	53
Mübaşir	10
Bilgisayar İşletmeni	-
Emanet Memuru	-
Santral Memuru	-
Tebliğat Memuru	-
Memur	4
Teknisyen	3
Veri Hazırlama Kontrol İşletmeni	-
Veznedar	-
Şoför	1
Hizmetli	18
Kaloriferci	-
Sürekli İşçi	6
Güvenlik Personeli	3
<b>TOPLAM</b>	<b>116</b>

- **Cinsiyete Göre Dağılım**

<b>Personelin Cinsiyete Göre Dağılımı</b>	
Kadın	67
Erkek	49
<b>TOPLAM</b>	<b>116</b>

- **Hâkim/Cumhuriyet Savcısı Adaylarına İlişkin Bilgiler**

<b>Hâkim Adayları</b>	
Kadın	1
Erkek	-
<b>TOPLAM</b>	<b>1</b>

<b>Cumhuriyet Savcısı Adayları</b>	
Kadın	-
Erkek	1
<b>TOPLAM</b>	<b>1</b>

• **Hâkim ve Cumhuriyet Savcılarına İlişkin Bilgiler**

<b>Hâkimler</b>	
Kadın	7
Erkek	10
<b>TOPLAM</b>	<b>17</b>

<b>Cumhuriyet Savcıları</b>	
Kadın	4
Erkek	8
<b>TOPLAM</b>	<b>12</b>

• **KIRKAĞAÇ ADLİYESİ**

**Mahkemeler, Cumhuriyet Başsavcılıkları ve Adli Birimlere Göre Personelin Dağılımı**

<b>Mahkemelere Göre Dağılım</b>	
Kırkağaç Asliye Ceza Mahkemeleri	4
Kırkağaç Asliye Hukuk Mahkemeleri	6
Kırkağaç Sulh Hukuk Mahkemeleri	4
<b>TOPLAM</b>	<b>14</b>

<b>Cumhuriyet Başsavcılığına Göre Dağılım</b>	
Hazırlık Bürosu	4
İlamat ve İnfaz Bürosu	-
Bakanlık Muhabere Bürosu	1
<b>TOPLAM</b>	<b>5</b>

<b>Diğer Birimlere Göre Dağılım</b>	
Adalet Komisyonu	-
İdari İşler Müdürlüğü	-
İcra ve İflas Dairesi	3
Adli Destek ve Mağdur Hizmetleri Müdürlüğü	-
Adli Tıp Şube Müdürlüğü	-
Bilgi İşlem Şefliği	-
Ön Büro	-
Danışma Masası	-
<b>TOPLAM</b>	<b>3</b>

- **Unvana Göre Dağılım**

<b>Kırkağaç Adliyesi Mahkemeleri, Cumhuriyet Savcılıkları, Denetimli Serbestlik Müdürlükleri ve Adli Birimlere Göre Dağılım</b>	
İcra Müdürü	-
İcra Müdür Yardımcısı	1
İdari İşler Müdürü	-
Yazı İşleri Müdürü	1
Şef	-
Adli Destek ve Mağdur Hizmetleri Müdürü	-
Psikolog/Pedagog/Sosyal Çalışmacı	-
Zabıt Kâtibi	13
Mübaşir	*5
Bilgisayar İşletmeni	-
Emanet Memuru	-
Santral Memuru	-
Tebliğat Memuru	-
Memur	1
Teknisyen	-
Veri Hazırlama Kontrol İşletmeni	-
Veznedar	-
Şoför	-
Hizmetli	3
Kaloriferci	-
Güvenlik Personeli	-
<b>TOPLAM</b>	<b>24</b>

- **Cinsiyete Göre Dağılım**

<b>Personelin Cinsiyete Göre Dağılımı</b>	
Kadın	16
Erkek	11
<b>TOPLAM</b>	<b>27</b>

- **Hâkim ve Cumhuriyet Savcılarına İlişkin Bilgiler**

<b>Hâkimler</b>	
Kadın	1
Erkek	3
<b>TOPLAM</b>	<b>4</b>

<b>Cumhuriyet Savcıları</b>	
Kadın	1
Erkek	1
<b>TOPLAM</b>	<b>2</b>

## 2. FAALİYETLERE İLİŞKİN BİLGİLER

### A. MALİ BİLGİLER

#### • SOMA ADLİYESİ

#### SOMA ADLİYESİ 2024 YILI BÜTÇE TABLOSU

Ekonomik Kodlar		Genel Bütçe	İşyurtları Kurumu Bütçesi	Toplam Harcama
01	Personel Giderleri	106.963.347,74		106.963.347,74
02	SGK Devlet Primi Giderleri	12.155.447,82		12.155.447,82
03	Mal ve Hizmet Alım Giderleri	39.254.277,96		39.254.277,96
03.2	Tüketime Yönelik Mal ve Malzeme Alımları	3.298.991,61		3.298.991,61
03.3	Yolluklar	1.110.312,17		1.110.312,17
03.4	Görev Giderleri	2.124.699,93		2.124.699,93
03.4.80.01	İlama Bağlı Borçlar (Beraat eden sanık lehine vekalet ücreti)	2.105.738,35		2.105.738,35
03.5	Hizmet Alımları	32.687.406,55		32.687.406,55
03.5.70.01	Zorunlu Müdafî Giderleri (CMK)	27.086.577,23		27.086.577,23
03.5.70.01	Adli Yardım Giderleri (Hukuk)	8.252.827,39		8.252.827,39
03.5.70.04	Uzlaştırma Giderleri	1.289.757,00		1.289.757,00
03.5.70.05	Arabuluculuk Giderleri	2.071.860,00		2.071.860,00
03.6	Temsil ve Tanıtma Giderleri			
03.7	Menkul Mal, Gayri Maddi Hak Alım, Bakım ve Onarım Giderleri	32.867,70		32.867,70
03.8	Gayrimenkul Mal Bakım ve Onarım Giderleri	1.032.414,00		1.032.414,00
03.9	Tedavi ve Cenaze Giderleri			
05	Cari Transferler			
06	Sermaye Giderleri			
06.1	Mamul Mal Alımları	1.426.372,97		1.426.372,97
06.7	Gayrimenkul Büyük Onarım Giderleri	1.032.414,00		1.032.414,00
<b>GENEL TOPLAM</b>		241.925.312,42		241.925.312,42

## MÜLHAKAT ADLİYESİ

### KIRKAĞAÇ ADLİYESİ 2024 YILI BÜTÇE TABLOSU

Ekonomik Kodlar		Genel Bütçe	İşyurtları Kurumu Bütçesi	Toplam Harcama
01	Personel Giderleri	32.665.880,72		32.665.880,72
02	SGK Devlet Primi Giderleri	2.637.632,10		2.637.632,10
03	Mal ve Hizmet Alım Giderleri	4.611.925,88		4.611.925,88
03.2	Tüketime Yönelik Mal ve Malzeme Alımları	705.327,60		705.327,60
03.3	Yolluklar	465.009,75		465.009,75
03.4	Görev Giderleri			
03.4.80.01	İlama Bağlı Borçlar (Beraat eden sanık lehine vekalet ücreti)	241.187,00		241.187,00
03.5	Hizmet Alımları			
03.5.70.01	Zorunlu Müdafî Giderleri (CMK)	2.202.969,00		2.202.969,00
03.5.70.01	Adli Yardım Giderleri (Hukuk)	-		-
03.5.70.04	Uzlaştırma Giderleri	528.767,00		528.767,00
03.5.70.05	Arabuluculuk Giderleri	517.770,00		517.770,00
03.6	Temsil ve Tanıtma Giderleri	-		-
03.7	Menkul Mal, Gayri Maddi Hak Alım, Bakım ve Onarım Giderleri	-		-
03.8	Gayrimenkul Mal Bakım ve Onarım Giderleri	-		-
03.9	Tedavi ve Cenaze Giderleri	-		-
05	Cari Transferler	-		-
06	Sermaye Giderleri	-		-
06.1	Mamul Mal Alımları	87.340,00		87.340,00
06.7	Gayrimenkul Büyük Onarım Giderleri	-		-
<b>GENEL TOPLAM</b>		<b>44.663.809,05</b>		<b>44.663.809,05</b>

## B. CUMHURİYET BAŞSAVCILIĞINA İLİŞKİN BİLGİLER

### • SOMA CUMHURİYET BAŞSAVCILIĞI

#### 1. Cumhuriyet Başsavcılığı Soruşturma Dosyalarının Temizlenme Oranları<sup>1</sup> ve Reel Çalışma Oranları

Soma Cumhuriyet Başsavcılığı Soruşturma Dosyaları						
	Yıl İçerisinde Gelen Dosya Sayısı	Bir Önceki Yılda Devreden Dosya Sayısı	Karar Sayısı	Temizlenme Oranı	Bir önceki yıl Temizlenme Oranı	Reel Çalışma Oranı
Soma Cumhuriyet Başsavcılığı	8107	5092	8320	102,63	107,53	%63,03

#### 2. En Çok Karşılaşılan 10 Suç Türüne Göre Soruşturmanın Bitirilme Süreleri Ortalaması

Soma Cumhuriyet Başsavcılığı Suç Türlerine Göre Soruşturmanın Bitirilme Süreleri Ortalaması		
Suç Türü		Ortalama Bitirilme Süresi (Gün)
1	Basit Yaralama	64
2	Hakaret	73
3	Kullanmak İçin Uyuşturucu veya Uyarıcı Madde Satın Almak, Kabul Etmek, Bulundurmak ve Kullanmak	43
4	Bilişim Sistemleri Banka veya Kredi Kurumlarının Araç Olarak Kullanılması Suretiyle Dolandırıcılık	57
5	Taksirle Bir Kişinin Yaralanmasına Neden Olma	56
6	Tehdit	74
7	Kadına Karşı Tehdit	27
8	Mala Zarar Verme	60
9	Uyuşturucu veya Uyarıcı Madde Ticareti Yapma veya Sağlama	66
10	Alkol veya Uyuşturucu Maddenin Etkisi Altındayken Araç Kullanma	51
<b>TOPLAM</b>		<b>571</b>

(TCK 'nın 4. Kısmının 4. Bölümünde yer alan Devletin Güvenliğine Karşı Suçlar, 5'inci bölümünde yer alan Anayasal Düzene ve Bu Düzenin İşleyişine Karşı İşlenen Suçlar, 6'ncı bölümde yer alan Milli Savunmaya Karşı Suçlar, 7'nci bölümde yer alan Devlet Sırlarına Karşı

<sup>1</sup> CEPEJ (Avrupa Adaletin Etkinliği Komisyonu) tanımı ile temizlenme oranı, biten davaların yeni açılan davalara bölünerek bu sonucun 100 ile çarpılması neticesinde elde edilir. Temizlenme oranının %100'e yakın olması, bir mahkemenin veya yargı sisteminin belirli bir zaman süresi dâhilinde yeni açılan dava sayısına yakın sayıda davayı bitirme yeteneğini gösterir. %100'ün üzerinde bir temizlenme oranı, sistemin gelen davalardan fazla sayıda davayı bitirmek suretiyle muhtemel dava yığılmalarını azaltma yeteneğine işaret eder. Eğer yeni açılan davalar belirtilen süre dâhilinde bitirilmezse temizlenme oranı yüzde 100'ün altına düşer. Temizlenme oranı yüzde 100'ün altına düştüğünde, Rapor döneminin sonunda bitmemiş davaların sayısı (ve dolayısıyla dava yığılması) artacaktır. Temel olarak temizlenme oranı, mahkemelerin ya da yargı sisteminin dava akışıyla nasıl başa çıktığını göstermektedir.

Suçlar ve Casusluk ile 3713 sayılı Terörle Mücadele Kanunda yer alan suçlar tabloda yer almayacaktır.)

### 3. En Çok Karşılaşılan 10 Suç Türüne Göre Daimi Arama Dosya Sayısı

En Çok Karşılaşılan 10 Suç Türüne Göre Daimi Arama Dosya Sayısı		
	Suç Türü	Dosya Sayısı
1	Bilişim Sistemleri Banka veya Kredi Kurumlarının Araç Olarak Kullanılması Suretiyle Dolandırıcılık	197
2	Sesli Yazılı veya Görüntülü Bir İleti İle Hakaret	95
3	Hakaret	46
4	Taksirle Bir Kişinin Yaralanmasına Neden Olma	41
5	Mala Zarar Verme	28
6	Kişinin, Kendisini Kam Görevlisi veya Banka, Sigorta, Kredi Kurumlarının Çalışanı Olarak Tanıtması veya Bu Kurumlarla İlişkili Olduğunu Söylemesi Suretiyle Dolandırıcılık	27
7	Dolandırıcılık	25
8	Basit Yaralama	16
9	Tehdit	15
10	Basit Tehdit	12
	<b>TOPLAM</b>	<b>502</b>

(TCK 'nin 4. kısmının 4. bölümünde yer alan Devletin Güvenliğine Karşı Suçlar, 5'inci bölümünde yer alan Anayasal Düzene ve Bu Düzenin İşleyişine Karşı İşlenen Suçlar, 6'ncı bölümde yer alan Milli Savunmaya Karşı Suçlar, 7'nci Bölümde yer alan Devlet Sırlarına Karşı Suçlar ve Casusluk ile 3713 sayılı Terörle Mücadele Kanunda yer alan suçlar tabloda yer almayacaktır.)

### 4. Yıllara Göre Açılan Soruşturma Sayısı

Son Beş Yıla Göre Soruşturma Dosya Sayıları	
2021 Yılı Gelen Dosya	6131
2022 Yılı Gelen Dosya	8270
2023 Yılı Gelen Dosya	9308
2024 Yılı Gelen Dosya	8848
2025 Yılı Gelen Dosya	8107

### 5. Tutuklama ve Adli Kontrol Talebi ile Mahkemeye Sevk Edilen Şüphelilere İlişkin Dosya Sayıları

Tutuklama Talebi ile Mahkemeye Sevk Edilen Şüphelilere İlişkin Dosya Sayıları		Adli Kontrol Talebi ile Mahkemeye Sevk Edilen Şüphelilere İlişkin Dosya Sayıları	
Tutukluluk Kararı Verilen	319	Adli Kontrol Kararı Verilen	546
Adli Kontrol Kararı Verilen	52	Adli Kontrol Kararı Verilmeyen	476
Tutukluluk Kararı Verilmeyen	420		
<b>Toplam</b>	<b>791</b>	<b>Toplam</b>	<b>1022</b>

## 6. Karar Türüne Göre Dosya Sayıları

Soma Cumhuriyet Başsavcılığı Tarafından Verilen Kararlar	
Soruşturmaya Yer Olmadığı Kararı	72
Kovuşturmaya Yer Olmadığına Dair Karar (Takipsizlik)	5389
İddianame	2083
Birleştirme	282
Görevsizlik	-
Yetkisizlik	324
Fezleke	15
Kamu Davası Açılmasının Ertelenmesi Kararı (Türk Ceza Kanunu 191. Madde)	118
Kamu Davası Açılmasının Ertelenmesi Kararı (Çocuk Koruma Kanunu 19. Madde)	-
Uzlaşma	753
Ayırma	198
Davaname	-
Daimi Arama Kararı	49
İdari Yaptırım Kararı	17
Seri Yargılama Usulü Talepname Sayısı (Ceza Muhakemesi Kanunu m.250/8)	227
<b>TOPLAM</b>	<b>9527</b>

## 7. Savcılık Tarafından Verilen Kovuşturmaya Yer Olmadığına İlişkin Kararlara Yapılan İtirazların Akıbeti

Kovuşturmaya Yer Olmadığına Dair Karara Yapılan İtirazın Akıbeti	
Kabul	3
Red	125
İncelemesi Devam Eden	5

## 8. Cumhuriyet Başsavcılıkları Tarafından Düzenlenen İddianamelerin Akıbeti

Cumhuriyet Başsavcılıkları Tarafından Düzenlenen İddianamelerin Akıbeti	
Mahkemeler Tarafından Kabul Edilen Toplam İddianame Sayısı	1940
Mahkemeler Tarafından İade Edilen Toplam İddianame Sayısı	165

## 9. Uzlaştırma ile Sonuçlandırılan Soruşturma Sayısı

Uzlaştırma Dosyaları	
Uzlaştırma Bürosuna Gönderilen Toplam Dosya Sayısı	753
Uzlaştırma ile Sonuçlanan Dosya Sayısı	311
Uzlaştırma Sağlanamayan Dosya Sayısı	365

## 10. Seri Muhakeme Usulüne İlişkin Cumhuriyet Başsavcılığı Dosya Sayıları

Seri Muhakeme Usulü Dosya Sayıları	
Seri Muhakeme Bürosuna Gelen Toplam Dosya Sayısı	338
Seri Muhakeme Bürosuna Gelen Dosyalardan Kovuşturmaya Yer Olmadığına Dair Verilen Dosya Sayısı	19
Seri Muhakeme Usulünün Uygulanması Şüpheliye Teklif Edilen Dosya Sayısı	190
Seri Muhakeme Bürosuna Gelen Dosyalarda Kamu Davasının Açılmasının Ertelenmesi Kararı Verilen Dosya Sayısı	-
Şüphelinin Teklifi Reddetmesi/ Usulün Uygulanmasından Vazgeçilmesi Nedeniyle İddianame Düzenlenen Dosya Sayısı	18

## • KIRKAĞAÇ CUMHURİYET BAŞSAVCILIĞI

### 1. Cumhuriyet Başsavcılığı Soruşturma Dosyalarının Temizlenme Oranları<sup>2</sup> ve Reel Çalışma Oranları

Cumhuriyet Başsavcılığı Soruşturma Dosyaları						
	Yıl İçerisinde Gelen Dosya Sayısı	Bir Önceki Yılda Devreden Dosya Sayısı	Karar Sayısı	Temizlenme Oranı	Bir önceki yıl Temizlenme Oranı	Reel Çalışma Oranı
Kırkağaç Cumhuriyet Başsavcılığı	2124	2027	1980	93.22	89,53	%47.70

<sup>2</sup> CEPEJ (Avrupa Adaletin Etkinliği Komisyonu) tanımı ile temizlenme oranı, biten davaların yeni açılan davalara bölünerek bu sonucun 100 ile çarpılması neticesinde elde edilir. Temizlenme oranının %100'e yakın olması, bir mahkemenin veya yargı sisteminin belirli bir zaman süresi dâhilinde yeni açılan dava sayısına yakın sayıda davayı bitirme yeteneğini gösterir. %100'ün üzerinde bir temizlenme oranı, sistemin gelen davalardan fazla sayıda davayı bitirmek suretiyle muhtemel dava yığılmalarını azaltma yeteneğine işaret eder. Eğer yeni açılan davalar belirtilen süre dâhilinde bitirilmezse temizlenme oranı yüzde 100'ün altına düşer. Temizlenme oranı yüzde 100'ün altına düştüğünde, Rapor döneminin sonunda bitmemiş davaların sayısı (ve dolayısıyla dava yığılması) artacaktır. Temel olarak temizlenme oranı, mahkemelerin ya da yargı sisteminin dava akışıyla nasıl başa çıktığını göstermektedir.

## 2. En Çok Karşılaşılan 10 Suç Türüne Göre Soruşturmaların Bitirilme Süreleri Ortalaması

Kırkağaç Cumhuriyet Başsavcılığı		
Suç Türlerine Göre Soruşturmaların Bitirilme Süreleri Ortalaması		
Suç Türü		Ortalama Bitirilme Süresi (Gün)
1	Basit Yaralama	73
2	Hakaret	74
3	Tehdit	95
4	Mala Zarar Verme	74
5	Taksirle Bir Kişinin Yaralanmasına Neden Olma	32
6	Bilişim Sistemleri Banka veya Kredi Kurumlarının Araç Olarak Kullanılması Suretiyle Dolandırıcılık	67
7	Kullanmak İçin Uyuşturucu veya Uyarıcı Madde Satın Almak, Kabul Etmek, Bulundurmak ve Kullanmak	65
8	Kadına Karşı Basit Yaralama	34
9	Kişilerin Huzur ve Sükunu Bozma	87
10	Silahla Tehdit	61
<b>TOPLAM</b>		<b>662</b>

(TCK 'nın 4. Kısmının 4. Bölümünde yer alan Devletin Güvenliğine Karşı Suçlar, 5'inci bölümünde yer alan Anayasal Düzene ve Bu Düzenin İşleyişine Karşı İşlenen Suçlar, 6'ncı bölümde yer alan Milli Savunmaya Karşı Suçlar, 7'nci bölümde yer alan Devlet Sırlarına Karşı Suçlar ve Casusluk ile 3713 sayılı Terörle Mücadele Kanunda yer alan suçlar tabloda yer almayacaktır.)

## 3. En Çok Karşılaşılan 10 Suç Türüne Göre Daimi Arama Dosya Sayısı

En Çok Karşılaşılan 10 Suç Türüne Göre Daimi Arama Dosya Sayısı		
Suç Türü		Dosya Sayısı
1	Bilişim Sistemleri Banka veya Kredi Kurumlarının Araç Olarak Kullanılması Suretiyle Dolandırıcılık	15
2	Dolandırıcılık	14
3	Hakaret	12
4	Kullanmak İçin Uyuşturucu veya Uyarıcı Satın Almak, Kabul Etmek, Bulundurmak ve Kullanmak	1
5	Mala Zarar Verme	13
6	Kişilerin Huzur ve Sükununu Bozma	5
7	Taksirle Bir Kişinin Yaralanmasına Neden Olma	52
8	Konut Dokunulmazlığını İhlal Etme	5
9	Tehdit	3
10	Basit Yaralama	8
<b>TOPLAM</b>		<b>128</b>

(TCK 'nin 4. kısmının 4. bölümünde yer alan Devletin Güvenliğine Karşı Suçlar, 5'inci bölümünde yer alan Anayasal Düzene ve Bu Düzenin İşleyişine Karşı İşlenen Suçlar, 6'ncı bölümde yer alan Milli Savunmaya Karşı Suçlar, 7'nci Bölümde yer alan Devlet Sırlarına Karşı Suçlar ve Casusluk ile 3713 sayılı Terörle Mücadele Kanunda yer alan suçlar tabloda yer almayacaktır.)

#### 4. Yıllara Göre Açılan Soruşturma Sayısı

Son Beş Yıla Göre Soruşturma Dosya Sayıları	
2021 Yılı Gelen Dosya	1600
2022 Yılı Gelen Dosya	1596
2023 Yılı Gelen Dosya	1767
2024 Yılı Gelen Dosya	1986
2025 Yılı Gelen Dosya	2124

#### 5. Tutuklama ve Adli Kontrol Talebi ile Mahkemeye Sevk Edilen Şüphelilere İlişkin Dosya Sayıları

Tutuklama Talebi ile Mahkemeye Sevk Edilen Şüphelilere İlişkin Dosya Sayıları		Adli Kontrol Talebi ile Mahkemeye Sevk Edilen Şüphelilere İlişkin Dosya Sayıları	
Tutukluluk Kararı Verilen	102	Adli Kontrol Kararı Verilen	138
Adli Kontrol Kararı Verilen	66	Adli Kontrol Kararı Verilmeyen	102
Tutukluluk Kararı Verilmeyen	168		
<b>Toplam</b>	<b>336</b>	<b>Toplam</b>	<b>240</b>

## 6. Karar Türüne Göre Dosya Sayıları

Kırkağaç Cumhuriyet Başsavcılığı Tarafından Verilen Kararlar	
Soruşturmaya Yer Olmadığı Kararı	81
Kovuşturmaya Yer Olmadığına Dair Karar (Takipsizlik)	980
İddianame	496
Birleştirme	182
Görevsizlik	1
Yetkisizlik	104
Fezleke	161
Kamu Davası Açılmasının Ertelenmesi Kararı (Türk Ceza Kanunu 191. Madde)	20
Kamu Davası Açılmasının Ertelenmesi Kararı (Çocuk Koruma Kanunu 19. Madde)	-
Uzlaşma	993
Ayırma	362
Davaname	1
Daimi Arama Kararı	35
İdari Yaptırım Kararı	5
Seri Yargılama Usulü Talepname Sayısı (Ceza Muhakemesi Kanunu m.250/8)	56
<b>TOPLAM</b>	<b>3477</b>

## 7. Savcılık Tarafından Verilen Kovuşturmaya Yer Olmadığına İlişkin Kararlara Yapılan İtirazların Akıbeti

Kovuşturmaya Yer Olmadığına Dair Karara Yapılan İtirazın Akıbeti	
Kabul	2
Red	12
İncelemesi Devam Eden	1

## 8. Cumhuriyet Başsavcılıkları Tarafından Düzenlenen İddianamelerin Akıbeti

Cumhuriyet Başsavcılıkları Tarafından Düzenlenen İddianamelerin Akıbeti	
Mahkemeler Tarafından Kabul Edilen Toplam İddianame Sayısı	470
Mahkemeler Tarafından İade Edilen Toplam İddianame Sayısı	29

## 9. Uzlaştırma ile Sonuçlandırılan Soruşturma Sayısı

Uzlaştırma Dosyaları	
Uzlaştırma Bürosuna Gönderilen Toplam Dosya Sayısı	993
Uzlaştırma ile Sonuçlanan Dosya Sayısı	111
Uzlaştırma Sağlanamayan Dosya Sayısı	21

## 10. Seri Muhakeme Usulüne İlişkin Cumhuriyet Başsavcılığı Dosya Sayıları

Seri Muhakeme Usulü Dosya Sayıları	
Seri Muhakeme Bürosuna Gelen Toplam Dosya Sayısı	123
Seri Muhakeme Bürosuna Gelen Dosyalardan Kovuşturmaya Yer Olmadığına Dair Verilen Dosya Sayısı	4
Seri Muhakeme Usulünün Uygulanması Şüpheliye Teklif Edilen Dosya Sayısı	55
Seri Muhakeme Bürosuna Gelen Dosyalarda Kamu Davasının Açılmasının Ertelenmesi Kararı Verilen Dosya Sayısı	-
Şüphelinin Teklifi Reddetmesi/ Usulün Uygulanmasından Vazgeçilmesi Nedeniyle İddianame Düzenlenen Dosya Sayısı	20

## C. MAHKEMELERE İLİŞKİN BİLGİLER

### • SOMA ADLİYESİ

#### 1. Mahkeme Kararlarına Karşı Anayasa Mahkemesi (AYM) veya Avrupa İnsan Hakları Mahkemesi'ne (AİHM) Yapılan Başvurular Neticesinde Tespit Edilen İhlal Kararları

Anayasa Mahkemesi'ne (AYM) Yapılan Başvurular Neticesinde Tespit Edilen İhlal Kararları	
Toplam Başvuru Sayısı	İhlal Tespit Edilen Dosya Sayısı
-	-

Avrupa İnsan Hakları Mahkemesi'ne (AİHM) Yapılan Başvurular Neticesinde Tespit Edilen İhlal Kararları	
Toplam Başvuru Sayısı	İhlal Tespit Edilen Dosya Sayısı
-	-

#### 2. Görevlendirilen Zorunlu Müdafî Sayısı, Görevlendirilen Adli Yardım Avukat Sayısı

Görevlendirilen Zorunlu Müdafî Sayısı, Görevlendirilen Adli Yardım Avukat Sayısı	
Zorunlu Müdafî Sayısı	Görevlendirilen Adli Yardım Avukat Sayısı
1191	6

#### 3. Arabuluculuk Uygulamasına Ait Karara Bağlanan Dosya Sayısı

İhtiyari Arabuluculuk Uygulaması Karara Bağlanan Dosya Sayıları		Dava Şartı Arabuluculuk Uygulaması Karara Bağlanan Dosya Sayıları	
Anlaşma Sağlanan	3	Anlaşma Sağlanan	127
Anlaşma Sağlanamayan	26	Anlaşma Sağlanamayan	540
<b>Toplam</b>	<b>29</b>	<b>Toplam</b>	<b>667</b>

#### 4. Davaların Temizlenme Oranları<sup>3</sup> ve Reel Çalışma Oranları

Davaların Temizlenme ve Reel Çalışma Oranları						
Mahkemeler	Yıl İçerisinde Gelen Dosya Sayısı	Bir Önceki Yıldan Devreden Dosya Sayısı	Karar Sayısı	Temizlenme Oranı %	Bir önceki yıl Temizlenme Oranı	Reel Çalışma Oranı
Soma Ağır Ceza Mahkemesi	633	181	433	%68,40	%84,86	%53,19
Soma 1. Asliye Ceza Mahkemesi	972	801	1224	%125,93	%77,69	%69,03
Soma 2. Asliye Ceza Mahkemesi	851	309	932	%109,52	%91	%80,34
Soma 3. Asliye Ceza Mahkemesi	453	348	508	%112,14	%37,97	%63,42
Soma Sulh Ceza Hâkimliği	3790	193	3928	%103,64	%95,46	%98,61
Soma 1. Asliye Hukuk Mahkemesi	231	438	238	%103	%129	%35
Soma 2. Asliye Hukuk Mahkemesi	325	476	208	%64	%102	%25
Soma Aile Mahkemesi	982	0	650	%66	0	%66
Soma İnfaz Hâkimliği	1485	4	1489	%100,27	%100	%100
Soma Sulh Hukuk Mahkemesi	1584	266	1549	%97	%104	%83,73
Soma 1. İş Mahkemesi	217	346	255	%117	%137	%45
Soma 2. İş Mahkemesi	168	219	121	%72	%26	%31
Soma İcra Ceza Mahkemesi	76	25	62	%81,58	%63,41	%61
Soma İcra Hukuk Mahkemesi	92	48	94	%102	%75	%67

<sup>3</sup> CEPEJ (Avrupa Adaletin Etkinliği Komisyonu) tanımı ile temizlenme oranı, biten davaların yeni açılan davalara bölünerek bu sonucun 100 ile çarpılması neticesinde elde edilir. Temizlenme oranının %100'e yakın olması, bir mahkemenin veya yargı sisteminin belirli bir zaman süresi dâhilinde yeni açılan dava sayısına yakın sayıda davayı bitirme yeteneğini gösterir. %100'ün üzerinde bir temizlenme oranı, sistemin gelen davalardan fazla sayıda davayı bitirmek suretiyle muhtemel dava yığılmalarını azaltma yeteneğine işaret eder. Eğer yeni açılan davalar belirtilen süre dâhilinde bitirilmezse temizlenme oranı yüzde 100'ün altına düşer. Temizlenme oranı yüzde 100'ün altına düştüğünde, Rapor döneminin sonunda bitmemiş davaların sayısı (ve dolayısıyla dava yığılması) artacaktır. Temel olarak temizlenme oranı, mahkemelerin ya da yargı sisteminin dava akışıyla nasıl başa çıktığını göstermektedir.

## 5. Yargılamanın Yenilenmesi (CMK 311<sup>4</sup> maddesi) Talep Sayıları

Yargılamanın Yenilenmesi Talebi Dosyaları			
Mahkemeler	Kabul	Red	Toplam
Soma Ağır Ceza Mahkemesi	-	35	35
Soma 1. Asliye Ceza Mahkemesi	3	7	10
Soma 2. Asliye Ceza Mahkemesi	-	54	54
Soma 3. Asliye Ceza Mahkemesi	-	4	4
Soma 4. Asliye Ceza Mahkemesi			
Soma Sulh Ceza Hâkimliği	-	-	-
Soma İnfaz Hâkimliği	-	-	-
Soma İcra Ceza Mahkemesi	-	-	-

## 6. Yargılamanın İadesi (HMK 375<sup>5</sup> maddesi) Talep Sayıları

### 4 ÜÇÜNCÜ BÖLÜM: YARGILAMANIN YENİLENMESİ

#### HÜKÜMLÜ LEHİNE YARGILAMANIN YENİLENMESİ NEDENLERİ

**Madde 311 - (1)** Kesinleşen bir hükümle sonuçlanmış bir dava, aşağıda yazılı hâllerde hükümlü lehine olarak yargılamanın yenilenmesi yoluyla tekrar görülür:

- Duruşmada kullanılan ve hükmü etkileyen bir belgenin sahteliği anlaşırsa.
- Yemin verilerek dinlenmiş olan bir tanık veya bilirkişinin hükmü etkileyecek biçimde hükümlü aleyhine kasıt veya ihmal ile gerçek dışı tanıklıkta bulunduğu veya oy verdiği anlaşırsa.
- Hükme katılmış olan hâkimlerden biri, hükümlünün neden olduğu kusur dışında, aleyhine ceza kovuşturmasını veya bir ceza ile mahkûmiyetini gerektirecek biçimde görevlerini yapmada kusur etmiş ise.
- Ceza hükmü hukuk mahkemesinin bir hükmüne dayandırılmış olup da bu hüküm kesinleşmiş diğer bir hüküm ile ortadan kaldırılmış ise.
- Yeni olaylar veya yeni deliller ortaya konulup da bunlar yalnız başına veya önceden sunulan delillerle birlikte göz önüne alındıklarında sanığın beraatini veya daha hafif bir cezayı içeren kanun hükmünün uygulanması ile mahkûm edilmesini gerektirecek nitelikte olursa.
- Ceza hükmünün, İnsan Haklarını ve Ana Hürriyetleri Korumaya Dair Sözleşmenin veya eki protokollerin ihlali suretiyle verildiğinin ve hükmün bu aykırılığa dayandığının, Avrupa İnsan Hakları Mahkemesinin kesinleşmiş kararıyla tespit edilmiş olması. Bu hâlde yargılamanın yenilenmesi, Avrupa İnsan Hakları Mahkemesi kararının kesinleştiği tarihten itibaren bir yıl içinde istenebilir.

(2) Birinci fıkranın (f) bendi hükümleri, 4.2.2003 tarihinde Avrupa İnsan Hakları Mahkemesinin kesinleşmiş kararları ile, 4.2.2003 tarihinden sonra Avrupa İnsan Hakları Mahkemesine yapılan başvurular üzerine verilecek kararlar hakkında uygulanır.

### 5 ÜÇÜNCÜ BÖLÜM: Yargılamanın İadesi

#### Yargılamanın iadesi sebepleri

**MADDE 375-** (1) Aşağıdaki sebeplere dayanılarak yargılamanın iadesi talep edilebilir:

- Mahkemenin kanuna uygun olarak teşekkül etmemiş olması.
- Davaya bakması yasak olan yahut hakkındaki ret talebi, merciince kesin olarak kabul edilen hâkimin karar vermiş veya karara katılmış bulunması.
- Vekil veya temsilci olmayan kimselerin huzuruyla davanın görülmüş ve karara bağlanmış olması.
- Yargılama sırasında, aleyhine hüküm verilen tarafın elinde olmayan nedenlerle elde edilemeyen bir belgenin, kararın verilmesinden sonra ele geçirilmiş olması.
- Karara esas alınan senedin sahteliğine karar verilmiş veya senedin sahte olduğunun mahkeme veya resmî makam

<b>Yargılamanın İadesi Talebi Dosyaları</b>			
<b>Mahkemeler</b>	<b>Kabul</b>	<b>Red</b>	<b>Toplam</b>
Soma 1. Asliye Hukuk Mahkemesi	-	-	-
Soma 2. Asliye Hukuk Mahkemesi	-	2	2
Soma Aile Mahkemesi	-	-	-
Soma Sulh Hukuk Mahkemesi	-	-	-
Soma 1. İş Mahkemesi	-	-	-
Soma 2. İş Mahkemesi	-	-	-
Soma İcra Hukuk Mahkemesi	-	-	-

## 7. Temyiz ve İstinaf İncelemelerine Giden Dosya Sayıları

<b>Temyiz İncelemesine Giden Dosya Bilgileri</b>							
<b>Mahkeme</b>	<b>Red</b>	<b>Onama</b>	<b>Bozma</b>	<b>Düzelterek Onama</b>	<b>Geri Çevirme</b>	<b>Yargıtay'da</b>	<b>Giden</b>
Soma Ağır Ceza Mahkemesi	-	-	-	-	-	2	2
Soma 1. Asliye Ceza Mahkemesi	-	1	2	-	-	8	11
Soma 2. Asliye Ceza Mahkemesi	-	-	-	-	-	2	2
Soma 3. Asliye Ceza Mahkemesi	-	-	-	-	-	-	-
Soma 4. Asliye Ceza Mahkemesi	-	-	-	-	-	-	-
Soma 1. Asliye Hukuk Mahkemesi	-	-	-	-	-	2	2
Soma 2. Asliye Hukuk Mahkemesi	-	-	-	-	-	-	-
Soma Aile Mahkemesi							
Soma İcra Ceza Mahkemesi	-	-	-	-	-	-	-

önünde ikrar edilmiş olması.

e) İfadesi karara esas alınan tanığın, karardan sonra yalan tanıklık yaptığının sabit olması.

f) Bilirkişi veya tercümanın, hükme esas alınan husus hakkında kasten gerçeğe aykırı beyanda bulunduğu sabit olması.

g) Lehine karar verilen tarafın, karara esas alınan yemini yalan yere ettiğinin, ikrar veya yazılı delille sabit olması.

ğ) Karara esas alınan bir hükmün, kesinleşmiş başka bir hükümle ortadan kalkmış olması.

h) Lehine karar verilen tarafın, karara tesir eden hileli bir davranışta bulunmuş olması.

ı) Bir dava sonunda verilen hükmün kesinleşmesinden sonra tarafları, konusu ve sebebi aynı olan ikinci davada, öncesine aykırı bir hüküm verilmiş ve bu hükmün de kesinleşmiş olması.

i) Kararın, İnsan Haklarını ve Ana Hürriyetleri Korumaya Dair Sözleşmenin veya eki protokollerin ihlali suretiyle verildiğinin, Avrupa İnsan Hakları Mahkemesinin kesinleşmiş kararıyla tespit edilmiş olması.

(2) Birinci fıkranın (e), (f) ve (g) bentlerindeki hâllerde yargılamanın iadesinin istenebilmesi, bu sebeplerin kesinleşmiş bir ceza mahkûmiyet kararı ile belirlenmiş olması şartına bağlıdır. Delil yokluğundan başka bir sebeple ceza kovuşturmasına başlanamamış veya mahkûmiyet kararı verilememiş ise ceza mahkemesi kararı aranmaz. Bu takdirde dayanılan yargılamanın iadesi sebebinin, yargılamanın iadesi davasında öncelikle ispat edilmesi gerekir.

Soma İcra Hukuk Mahkemesi	-	-	-	-	-	-	-
Soma Sulh Hukuk Mahkemesi	-	-	-	-	-	1	1
Soma 1.İş Mahkemesi	0	2	0	0	0	4	6
Soma 2.İş Mahkemesi	-	-	-	-	-	-	-

İstinaf İncelemesine Giden Dosya Bilgileri						
Mahkeme	Başvurunun Reddi	Başvurunun Esastan Reddi	Düzeltilerek Esas Hakkında Red 303. Maddeye Göre)	Bozma + İlk Derece Mahkemesine Gönderme	Bozma + Yeniden Hüküm Kurma	Halen İncelemede
Soma Ağır Ceza Mahkemesi	1	101	-	21	8	174
Soma 1. Asliye Ceza Mahkemesi	7	181	-	57	13	135
Soma 2. Asliye Ceza Mahkemesi	-	54	-	15	3	80
Soma 3. Asliye Ceza Mahkemesi	3	44	-	34	4	57
Soma 4. Asliye Ceza Mahkemesi						
Soma İcra Ceza Mahkemesi	1	4	-	3	-	6

İstinaf İncelemesine Giden Dosya Bilgileri								
Mahkeme	Başvurunun Esastan Reddi (Hmk 1-b-1)	Başvuru Şartlarının Gereğinin Yerine Getirilemediğinden Red (Hmk 352)	Başvuru Gereğesinin Gösterilememesi Nedeniyle Red (Hmk 352)	Kararın Kaldırılarak Dosyanın İlk Derece Mahkemesine Gönderilmesi	Kararın Düzeltilerek Esas Hakkında Hüküm (Hmk 1-b-2)	Yargılamada Bulunan Eksiklikler Nedeniyle Yeniden Esas Hakkında Karar (Hmk 353-l-b-3)	Kararın Kaldırılarak Yeniden Hüküm Verilmesi	Halen İncelemede

Soma 1. Asliye Hukuk Mahkemesi	12	-	-	4	-	-	-	50
Soma 2. Asliye Hukuk Mahkemesi	4	-	-	2	1	-	-	24
Soma Aile Mahkemesi	1	-	-	3	-	-	-	37
Soma Sulh Hukuk Mahkemesi	3	-	-	1	-	-	-	26
Soma 1. İş Mahkemesi	34	6	0	6	4	0	0	123
Soma 2. İş Mahkemesi	10	3	-	7	1	-	2	49
Soma İcra Hukuk Mahkemesi	2	3	-	1	1	-	1	2

### 8. Mahkemelerdeki Dava ve Suç Türlerine Göre Davaların Ortalama Bitirilme Süreleri

Soma 1. Asliye Hukuk Mahkemesi En Çok Karşılaşılan 10 Dava Türüne Göre Davaların Bitirilme Süreleri Ortalaması		
Dava Türü		Ortalama Bitirilme Süresi (Gün)
1	Kamulaştırma (Bedel Tespiti ve Tescil)	238
2	Tazminat	482
3	Nüfus (Ad ve Soyadı Düzeltilmesi İstemli)	171
4	Kamulaştırma (Kamulaştırmatsız El Atma Nedeniyle Tazminat)	636
5	Tazminat (Ölüm ve Cismani Zarar Sebebiyle Açılan Tazminat)	662
6	İtirazın İptali (Haksız Eylemden Kaynaklanan Zarar Nedeniyle)	491
7	Boşanma (Çekişmeli)	443
8	İtirazın İptali (Hizmet Sözleşmesinden Kaynaklanan)	606
9	Tazminat (Trafik Kazası Nedenli)	447
10	Tazminat (Rücuen Tazminat)	535

2. Asliye Hukuk Mahkemesi En Çok Karşılaşılan 10 Dava Türüne Göre Davaların Bitirilme Süreleri Ortalaması		
Dava Türü		Ortalama Bitirilme Süresi (Gün)
1	Boşanma (Çekişmeli)	294
2	Boşanma (Anlaşmalı)	41
3	Nafaka (Nafakanın Artırımı)	190
4	Kamulaştırma	569

5	Çocuk Mallarının Korunması	2
6	Nafaka (Yardım Nafakası)	269
7	Nafaka (Önlem Nafakası)	263
8	5395 Sayılı Yasaya Göre Koruma Kararı	2
9	Velayet (Velayetin Değiştirilmesi)	131
10	Bekleme Müddetinin Kaldırılması	6

<b>Aile Mahkemesi</b>		
<b>En Çok Karşılaşılan 10 Dava Türüne Göre Davaların Bitirilme Süreleri Ortalaması</b>		
<b>Dava Türü</b>		<b>Ortalama Bitirilme Süresi (Gün)</b>
1	Boşanma (Anlaşmalı)	28
2	Boşanma (Çekişmeli)	112
3	Nafaka (Nafakanın Artırımı)	112
4	5395 Sayılı Yasaya Göre Koruma Kararı	14
5	Çocuk Mallarının Korunması	11
6	Bekleme Müddetinin Kaldırılması	16
7	Mal Rejiminden Kaynaklanan Davalar (Katılma Alacağı)	150
8	Nafaka (Önlem Nafakası)	86
9	Nafaka (Yardım Nafakası)	109
10	Velayet (Velayetin Düzenlenmesi (TMK M.182))	99

<b>Soma İcra Hukuk Mahkemesi</b>		
<b>En Çok Karşılaşılan 10 Dava Türüne Göre Davaların Bitirilme Süreleri Ortalaması</b>		
<b>Dava Türü</b>		<b>Ortalama Bitirilme Süresi (Gün)</b>
1	Şikayet	236
2	İhtiyati Haczin Kaldırılması	47
3	Yetki İtirazı	193
4	İstihkak İddiası Nedeniyle Takibin Taliki Veya Devamı	90
5	İmzaya İtiraz	348
6	Hisseli Malın Satış Şekli	2
7	Takibin Taliki veya İptali	177
8	İcra Emrine İtiraz	167
9	İtiraz (İcra Takibine Gecikmiş İtiraz)	21
10	Paraya Çevirme (Borçlunun Satışına Onay ve Satılanın Devir ve Teslimine İlişkin Talepler (İİK m.111/a,ııı))	1

<b>Soma 1.İş Mahkemesi</b>		
<b>En Çok Karşılaşılan 10 Dava Türüne Göre Davaların Bitirilme Süreleri Ortalaması</b>		
<b>Dava Türü</b>		<b>Ortalama Bitirilme Süresi (Gün)</b>
1	Alacak (İşçi ve İşveren İlişkisi)	478

2	Tespit (İşe İade İstemli)	454
3	Tazminat (Ölüm ve Cismani Zarar Sebebiyle Açılan Tazminat)	894
4	Alacak (Sosyal Güvenlik Hukukundan Kaynaklanan)	1002
5	Tazminat(İş Kazasından Kaynaklanan)	739
6	Tespit (İş Kazası Veya Meslek Hastalığından Kaynaklanan)	402
7	İtirazın İptali (Sosyal Güvenlik Hukukundan Kaynaklanan İtirazın İptali)	461
8	Tespit (Sosyal Güvenlik Hukuku ile İlgili Tespit Davaları)	1321
9	İtirazın İptali (İşçi ile İşveren İlişkisinden Kaynaklanan)	86
10	Menfi Tespit (Sosyal Güvenlik Hukukundan Kaynaklanan)	175

<b>Soma 2.İş Mahkemesi</b>		
<b>En Çok Karşılaşılan 10 Dava Türüne Göre Davaların Bitirilme Süreleri Ortalaması</b>		
	<b>Dava Türü</b>	<b>Ortalama Bitirilme Süresi (Gün)</b>
1	Alacak (İşçi İşveren İlişkisinden Kaynaklanan)	216
2	Alacak (Sosyal Güvenlik Hukukundan Kaynaklanan)	249
3	Tazminat (Ölüm ve Cismani Zarar Sebebiyle Açılan Tazminat)	212
4	Tespit (İşe İade İstemli)	180
5	Tespit (Sosyal Güvenlik Hukuku İle İlgili Tespit Davaları)	160
6	İş (Kurum İşleminin İptali)	182
7	Tazminat (İş Kazasından kaynaklanan)	104
8	Tespit (İş Hukukundan Kaynaklanan)	179
9	Tespit (İş Kazası veya Meslek Hastalığından Kaynaklanan)	50
10	Menfi Tespit (İşçi İle İşveren İlişkisinden Kaynaklanan)	43

<b>Soma Sulh Hukuk Mahkemesi</b>		
<b>En Çok Karşılaşılan 10 Dava Türüne Göre Davaların Bitirilme Süreleri Ortalaması</b>		
	<b>Dava Türü</b>	<b>Ortalama Bitirilme Süresi (Gün)</b>
1	Mirasçılık Belgesi İstemi	8
2	Vesayet	61
3	Ortaklığın Giderilmesi (Paylı Mülkiyette)	575
4	Kayımlık (Kayyım Atanması (C. Savcısı/Mahkeme Tarafından İhbarla Açılan)	59
5	4721 Sayılı TMK Gereğince Tedavi Amaçlı Kişisel Koruma Kararı	53
6	Mirasın Gerçek Reddi	43
7	Ortaklığın Giderilmesi (Miras Nedenli)	360
8	Kayımlık (Kayyım Atanması)	105
9	Kiralananın Tahliyesi (Borçlar Yasasından Kaynaklanan)	289
10	İtirazın İptali (Taşınmaz Kira Sözleşmesinden Kaynaklanan)	225

(TCK 'nin 4.kısımının 4.bölümünde yer alan Devletin Güvenliğine Karşı Suçlar, 5'inci bölümünde yer alan Anayasal Düzene ve Bu Düzenin İşleyişine Karşı İşlenen Suçlar, 6'ncı bölümde yer alan Milli Savunmaya Karşı Suçlar, 7'nci bölümde yer alan Devlet Sırlarına Karşı Suçlar ve Casusluk ile 3713 sayılı Terörle Mücadele Kanunda yer alan suçlar tabloda yer almayacaktır.)

**Soma Ağır Ceza Mahkemesi**  
**Suç Türlerine Göre Davaların Bitirilme Süreleri Ortalaması**

Suç Türü		Ortalama Bitirilme Süresi (Gün)
1	2313 sayılı Kanuna Aykırılık	172
2	Ruhsatsız Ateşli Silahlarla Mermileri Satın Alma veya Taşıma veya Bulundurma	109
3	Hakaret	162
4	Resmi Belgede Sahtecilik	580
5	Birden Fazla Kişi Tarafından Birlikte Yağma	270
6	Taksirle Ölüme ve Yaralanmaya Neden Olma	268
7	Tefecilik Yapmak	332
8	Çocuğun Cinsel İstismarı	136
9	Kişinin, kendisini kamu görevlisi veya banka,sigorta,kredi kurumlarının çalışanı olarak tanıtması veya bu kurumlarla ilişkili olduğunu söylemesi suretiyle dolandırıcılık	217
10	Bilişim Sistemleri Banka veya Kredi Kurumlarının Araç Olarak Kullanılması Suretiyle Dolandırıcılık	201
11	Uyuşturucu veya Uyarıcı Madde Ticareti Yapma veya Sağlama	79
12	Birden Fazla Kişi Tarafından Gece Vakti Birlikte Yağma	147
13	Tehdit	266
14	Basit Yaralama	155
15	Kasten Öldürme	182
16	Kamu Kurum ve Kuruluşları, vb.Tüzel Kişiliklerin Araç Olarak Kullanılması Suretiyle Dolandırıcılık	263
17	Kullanmak İçin Uyuşturucu veya Uyarıcı Madde Satın Almak, Kabul Etmek, Bulundurmak ve Kullanmak	53
18	Kişinin, kendisini kamu görevlisi veya banka,sigorta,kredi kurumlarının çalışanı olarak tanıtması veya bu kurumlarla ilişkili olduğunu söylemesi suretiyle dolandırıcılık	196
19	Kasten Yaralama	187
20	Banka veya Kredi Kurumlarının Araç Olarak Kullanılması Suretiyle Dolandırıcılık	145

**Soma 1. Asliye Ceza Mahkemesi**  
**Suç Türlerine Göre Davaların Bitirilme Süreleri Ortalaması**

Suç Türü		Ortalama Bitirilme Süresi (Gün)
1	Orman Alanlarının İşgali Ormandan Faydalanma ve Orman İçinde Yerleşilmesi	231
2	Adet Gereği Açıkta Bırakılmış Eşya Hakkında Hırsızlık	382
3	5607 Sayılı Yasanın 3/18.Maddesine Muhalefet	840
4	Kadına Karşı Basit Yaralama	235

5	Bina İçinde Muhafaza Altına Alınmış Olan Eşya Hakkında Hırsızlık	457
6	Tehdit	295
7	Görevi Yaptırmamak İçin Direnme	262
8	Hakaret	291
9	Taksirle Bir Kişinin Yaralanmasına Neden Olma	429
10	Trafik Güvenliğini Tehlikeye Sokma	197
11	Kadına Karşı Tehdit	228
12	Mala Zarar Verme	448
13	Basit Tehdit	315
14	İhaleye Fesat Karıştırmak	4147
15	Basit Yaralama	296
16	Kasten Yaralama	468
17	Kullanmak İçin Uyuşturucu veya Uyarıcı Madde Satın Almak, Kabul Etmek, Bulundurmak ve Kullanmak	126
18	Konut Dokunulmazlığını İhlal Etme	552
19	Silahla Tehdit	379
20	Ruhsatsız Ateşli Silahlarla Mermileri Satın Alma veya Taşıma veya Bulundurma	226

**Soma 2. Asliye Ceza Mahkemesi  
Suç Türlerine Göre Davaların Bitirilme Süreleri Ortalaması**

Suç Türü		Ortalama Bitirilme Süresi (Gün)
1	Görevi Kötüye Kullanmak	495
2	Taksirle Bir Kişinin Yaralanmasına Neden Olma	354
3	Nitelikli Olarak Konut Dokunulmazlığını İhlal Etme	303
4	Mala Zarar Verme	297
5	Basit Tehdit	291
6	Orman Alanlarının İşgali Ormandan Faydalanma ve Orman İçinde Yerleşilmesi	278
7	Dolandırıcılık	278
8	Bina İçinde Muhafaza Altına Alınmış Olan Eşya Hakkında Hırsızlık	274
9	Görevi Yaptırmamak İçin Direnme	267
10	Kasten Yaralama	256
11	Tehdit	201
12	Adet Gereği Açıkta Bırakılmış Eşya Hakkında Hırsızlık	198
13	Silahla Tehdit	196
14	Hakaret	191
15	Kadına Karşı Basit Yaralama	184
16	Basit Yaralama	160
17	Kullanmak İçin Uyuşturucu veya Uyarıcı Madde Satın Almak, Kabul Etmek, Bulundurmak ve Kullanmak	132
18	İşyeri Dokunulmazlığını İhlal Etme	126
19	Ruhsatsız Ateşli Silahlarla Mermileri Satın Alma veya Taşıma veya Bulundurma	64
20	Trafik Güvenliğini Tehlikeye Sokma	11

**Soma 3. Asliye Ceza Mahkemesi**  
**Suç Türlerine Göre Davaların Bitirilme Süreleri Ortalaması**

Suç Türü		Ortalama Bitirilme Süresi (Gün)
1	Adet Gereği Açıkta Bırakılmış Eşya Hakkında Hırsızlık	300
2	Nitelikli Olarak Konut Dokunulmazlığını İhlal Etme	292
3	Taksirle Birden Fazla Kişinin Yaralanmasına Neden Olma	270
4	Bina İçinde Muhafaza Altına Alınmış Olan Eşya Hakkında Hırsızlık	270
5	Görevi Yaptırmamak İçin Direnme	252
6	Hırsızlık	241
7	Mala Zarar Verme	216
8	Taksirle Bir Kişinin Yaralanmasına Neden Olma	212
9	Kasten Yaralama	207
10	Silahla Tehdit	205
11	Orman Alanlarının İşgali Ormandan Faydalanma ve Orman İçinde Yerleşilmesi	191
12	Basit Tehdit	189
13	Tehdit	188
14	Hakaret	173
15	Basit Yaralama	162
16	Ruhsatsız Ateşli Silahlarla Mermileri Satın Alma veya Taşıma veya Bulundurma	147
17	Kadına Karşı Tehdit	142
18	Kadına Karşı Basit Yaralama	130
19	Kullanmak İçin Uyuşturucu veya Uyarıcı Madde Satın Almak, Kabul Etmek, Bulundurmak ve Kullanmak	129
20	Trafik Güvenliğini Tehlikeye Sokma	129

**Soma İcra Ceza Mahkemesi**  
**Suç Türlerine Göre Davaların Bitirilme Süreleri Ortalaması**

Suç Türü		Ortalama Bitirilme Süresi (Gün)
1	Nafaka Hükümlerine Uymamak	102
2	Karşılıksız Çek Keşide Etmek	76
3	Tüzel Kişi Sorumlusunun Karşılıksız Çek Düzenlemesi	248
4	Çekle İlgili Karşılıksız İşlemi Yapılmasına Sebebiyet Verme	124
5	Alacaklıyı Zarara Uğratmak İçin, Mevcudu Eksiltmek	118
6	Borçlunun Ödeme Şartını İhlal	79

**9. Sulh Ceza Hâkimliklerince Yapılan Sorgu Sayısı, Sorgu Neticesinde Verilen Tutuklama, Adli Kontrol ve Serbest Bırakma Karar Sayısı**

Sulh Ceza Hâkimliklerince Yapılan Sorgu Sayıları				
Hâkimlikler	Tutuklama	Adli Kontrol	Serbest Bırakma	Toplam

Soma Sulh Ceza Hâkimliği	265	524	25	<b>814</b>
--------------------------	-----	-----	----	------------

### 10. Adli Kontrol Tedbirleri<sup>6</sup> maddesi kapsamında hükmedilen adli kontrol

CMK'nun 109. Maddesi Kapsamında Hükmedilen Adli Kontrol Tedbirleri Sayıları					
	CMK 109/3.a	CMK 109/3.b	CMK 109/3.c	DİĞER	Toplam
Soma Ağır Ceza Mahkemesi	177	111	0	22	<b>310</b>
Soma 1. Asliye Ceza Mahkemesi	87	89	0	10	<b>186</b>
Soma 2. Asliye Ceza Mahkemesi	65	68	1	10	<b>144</b>
Soma 3. Asliye Ceza Mahkemesi	54	54	-	13	<b>121</b>
Soma Sulh Ceza Hâkimliği	38	32	-	4	<b>74</b>

### 11. Hakkında Hükümün Açıklanmasının Geri Bırakılmasına Karar Verilen ve Denetim Süresi İçerisinde Yeniden Suç İşleyip Hakkında İhbarda Bulunulan Sanık Sayısı

Hakkında HAGB Verilen ve Denetim Süresi İçerisinde Suç İşleyip Hakkında İhbarda Bulunulan Sanık Sayıları	
Soma Ağır Ceza Mahkemesi	8
Soma 1. Asliye Ceza Mahkemesi	76
Soma 2. Asliye Ceza Mahkemesi	135
Soma 3. Asliye Ceza Mahkemesi	1

## 6 ÜÇÜNCÜ BÖLÜM: ADLİ KONTROL

### ADLİ KONTROL

**Madde 109** - (1) 100 üncü Maddede belirtilen tutuklama sebeplerinin varlığı halinde, üst sınırı üç yıl veya daha az hapis cezasını gerektiren bir suç sebebiyle yürütülen soruşturmada, şüphelinin tutuklanması yerine adli kontrol altına alınmasına karar verilebilir.

(2) Kanunda tutuklama yasağı öngörülen hallerde de, adli kontrole ilişkin hükümler uygulanabilir.

(3) Adli kontrol, şüphelinin aşağıda gösterilen bir veya birden fazla yükümlülüğe tabi tutulmasını içerir:

a) Yurt dışına çıkamamak.  
b) Hâkim tarafından belirlenen yerlere, belirtilen süreler içinde düzenli olarak başvurmak.  
c) Hâkimin belirttiği merci veya kişilerin çağrılarına ve gerektiğinde meslekî uğraşlarına ilişkin veya eğitime devam konularındaki kontrol tedbirlerine uymak.

d) Her türlü taşıtları veya bunlardan bazılarını kullanamamak ve gerektiğinde kaleme, makbuz karşılığında sürücü belgesini teslim etmek.

e) Özellikle uyuşturucu, uyarıcı veya uçucu Maddeler ile alkol bağımlılığından arınmak amacıyla, hastaneye yatmak dahil, tedavi veya muayene tedbirlerine tâbi olmak ve bunları kabul etmek.

f) Şüphelinin parasal durumu göz önünde bulundurularak, miktarı ve bir defada veya birden çok taksitlerle ödeme süreleri, Cumhuriyet savcısının isteği üzerine hâkimce belirlenecek bir güvence miktarını yatırmak.

g) Silâh bulunduramamak veya taşıyamamak, gerektiğinde sahip olunan silâhları makbuz karşılığında adli emanete teslim etmek.

h) Cumhuriyet savcısının istemi üzerine hâkim tarafından miktarı ve ödeme süresi belirlenecek parayı suç mağdurunun haklarını güvence altına almak üzere aynı veya kişisel güvenceye bağlamak.

i) Aile yükümlülüklerini yerine getireceğine ve adli kararlar gereğince ödemeye mahkûm edildiği nafakayı düzenli olarak ödeyeceğine dair güvence vermek.

(4) (Ek fıkra: 25/05/2005-5353 S.K./14.mad) \*1\* Şüphelinin, üçüncü fıkranın (a) ve (f) bentlerinde yazılı yükümlülüklerle tâbi tutulması bakımından, birinci fıkrada belirtilen süre sınırı dikkate alınmaz.

(5) Hâkim veya Cumhuriyet savcısı (d) bendinde belirtilen yükümlülüğün uygulamasında şüphelinin meslekî uğraşlarında araç kullanmasına sürekli veya geçici olarak izin verebilir.

(6) Adli kontrol altında geçen süre, şahsî hürriyeti sınırlama sebebi sayılarak cezadan mahsup edilemez. Bu hüküm, Maddenin üçüncü fıkrasının (e) bendinde belirtilen hallerde uygulanmaz.

(7) (Ek fıkra: 06/12/2006 - 5560 S.K.19.md) Kanunlarda öngörülen tutukluluk sürelerinin dolması nedeniyle salıverilenler hakkında birinci fıkradaki süre koşulu aranmaksızın adli kontrole ilişkin hükümler uygulanabilir.

## 12. Ceza Mahkemeleri Tarafından Verilen Seri Muhakeme Usulü ve Basit Yargılama Usulü Karar Sayıları

Mahkemeler Tarafından Verilen Seri Muhakeme Suç Sayıları		
Mahkeme	Seri Muhakeme Usulü Açılan Suç Sayısı	Seri Muhakeme Usulü Karara Çıkan Suç Sayısı
Soma 2. Asliye Ceza Mahkemesi	227	227

Mahkemeler Tarafından Verilen Basit Yargılama Usulü Suç Sayıları			
Mahkeme	Basit Yargılama Usulü Kapsamına Giren Suç Sayısı	Basit Yargılama Usulünün Uygulanmasına Karar Verilen Suç Sayısı	Basit Yargılama Usulü Sonucu Karar Verilen Dosya Sayısı
Soma 1. Asliye Ceza Mahkemesi	309	238	160
Soma 2. Asliye Ceza Mahkemesi	290	264	181
Soma 3. Asliye Ceza Mahkemesi	221	181	116

## 13. Mahkemeler Tarafından Verilen Görevsizlik ve Yetkisizlik Karar Sayıları

Mahkemeler Tarafından Verilen Görevsizlik ve Yetkisizlik Karar Sayıları		
Mahkeme	Görevsizlik	Yetkisizlik
Soma Ağır Ceza Mahkemesi	22	8
Soma 1. Asliye Ceza Mahkemesi	11	3
Soma 2. Asliye Ceza Mahkemesi	4	11
Soma 3. Asliye Ceza Mahkemesi	6	2
Soma İcra Ceza Mahkemesi	-	-
Soma Sulh Ceza Hâkimliği	-	36
Soma İnfaz Hâkimliği	-	2
Soma 1. Asliye Hukuk Mahkemesi	10	1
Soma 2. Asliye Hukuk Mahkemesi	6	-
Soma Aile Mahkemesi	1	2
Soma Sulh Hukuk Mahkemesi	2	11
Soma 1. İş Mahkemesi	-	6
Soma 2. İş Mahkemesi	3	2
Soma İcra Hukuk Mahkemesi	-	-

### • KIRKAĞAÇ ADLİYESİ

#### 1. Mahkeme Kararlarına Karşı Anayasa Mahkemesi (AYM) veya Avrupa İnsan Hakları Mahkemesi'ne (AİHM) Yapılan Başvurular Neticesinde Tespit Edilen İhlal Kararları

Anayasa Mahkemesi'ne (AYM) Yapılan Başvurular Neticesinde Tespit Edilen İhlal Kararları	
Toplam Başvuru Sayısı	İhlal Tespit Edilen Dosya Sayısı
0	0

**Avrupa İnsan Hakları Mahkemesi'ne (AİHM) Yapılan Başvurular Neticesinde Tespit Edilen İhlal Kararları**

<b>Toplam Başvuru Sayısı</b>	<b>İhlal Tespit Edilen Dosya Sayısı</b>
<b>0</b>	<b>0</b>

**2. Görevlendirilen Zorunlu Müdafî Sayısı, Görevlendirilen Adli Yardım Avukat Sayısı**

<b>Görevlendirilen Zorunlu Müdafî Sayısı, Görevlendirilen Adli Yardım Avukat Sayısı</b>	
<b>Zorunlu Müdafî Sayısı</b>	<b>Görevlendirilen Adli Yardım Avukat Sayısı</b>
<b>159</b>	<b>3</b>

**3. Arabuluculuk Uygulamasına Ait Karara Bağlanan Dosya Sayısı**

<b>İhtiyari Arabuluculuk Uygulaması Karara Bağlanan Dosya Sayıları</b>		<b>Dava Şartı Arabuluculuk Uygulaması Karara Bağlanan Dosya Sayıları</b>	
Anlaşma Sağlanan	0	Anlaşma Sağlanan	8
Anlaşma Sağlanamayan	1	Anlaşma Sağlanamayan	130
<b>Toplam</b>	<b>1</b>	<b>Toplam</b>	<b>138</b>

**4. Davaların Temizlenme Oranları<sup>7</sup> ve Reel Çalışma Oranları**

<b>Davaların Temizlenme ve Reel Çalışma Oranları</b>						
<b>Mahkemeler</b>	<b>Yıl İçerisinde Gelen Dosya Sayısı</b>	<b>Bir Önceki Yılandan Devreden Dosya Sayısı</b>	<b>Karar Sayısı</b>	<b>Temizlenme Oranı %</b>	<b>Bir önceki yıl Temizlenme Oranı</b>	<b>Reel Çalışma Oranı</b>
Kırkağaç Asliye Ceza Mahkemesi	711	451	688	96,77	75,30	0,59
Kırkağaç İcra Ceza Mahkemesi	10	6	11	110,00	106,67	0,68
Kırkağaç Sulh Ceza Hâkimliği	1225	99	1295	105,71	94,35	0,97
Kırkağaç Asliye Hukuk Mahkemesi	802	397	843	105	81	0,70
Kırkağaç İcra Hukuk Mahkemesi	39	17	44	112	111	0,78
Kırkağaç Sulh Hukuk Mahkemesi	773	244	827	106	91	0,81

<sup>7</sup> CEPEJ (Avrupa Adaletin Etkinliği Komisyonu) tanımı ile temizlenme oranı, biten davaların yeni açılan davalara bölünerek bu sonucun 100 ile çarpılması neticesinde elde edilir. Temizlenme oranının %100'e yakın olması, bir mahkemenin veya yargı sisteminin belirli bir zaman süresi dâhilinde yeni açılan dava sayısına yakın sayıda davayı bitirmek yeteneğini gösterir. %100'ün üzerinde bir temizlenme oranı, sistemin gelen davalardan fazla sayıda davayı bitirmek suretiyle muhtemel dava yığılmalarını azaltma yeteneğine işaret eder. Eğer yeni açılan davalar belirtilen süre dâhilinde bitirilmezse temizlenme oranı yüzde 100'ün altına düşer. Temizlenme oranı yüzde 100'ün altına düştüğünde, Rapor döneminin sonunda bitmemiş davaların sayısı (ve dolayısıyla dava yığılması) artacaktır. Temel olarak temizlenme oranı, mahkemelerin ya da yargı sisteminin dava akışıyla nasıl başa çıktığını göstermektedir.

## 5. Yargılamanın Yenilenmesi (CMK 311<sup>8</sup> maddesi) Talep Sayıları

Yargılamanın Yenilenmesi Talebi Dosyaları			
Mahkemeler	Kabul	Red	Toplam
Asliye Hukuk Mahkemesi	0	0	0
Asliye Ceza Mahkemesi	0	0	0
Sulh Hukuk Mahkemesi	0	0	0
İcra Ceza Mahkemesi	0	0	0

## 6. Yargılamanın İadesi (HMK 375<sup>9</sup> maddesi) Talep Sayıları

Yargılamanın İadesi Talebi Dosyaları			
Mahkemeler	Kabul	Red	Toplam
Asliye Hukuk Mahkemesi	0	0	0
Asliye Ceza Mahkemesi	0	0	0
Sulh Hukuk Mahkemesi	0	0	0
İcra Ceza Mahkemesi	0	0	0

### 8 ÜÇÜNCÜ BÖLÜM: YARGILAMANIN YENİLENMESİ

#### HÜKÜMLÜ LEHİNE YARGILAMANIN YENİLENMESİ NEDENLERİ

**Madde 311 - (1)** Kesinleşen bir hükümle sonuçlanmış bir dava, aşağıda yazılı hâllerde hükümlü lehine olarak yargılamanın yenilenmesi yoluyla tekrar görülür:

- Duruşmada kullanılan ve hükmü etkileyen bir belgenin sahteliği anlaşılırsa.
- Yemin verilerek dinlenmiş olan bir tanık veya bilirkişinin hükmü etkileyecek biçimde hükümlü aleyhine kasıt veya ihmal ile gerçek dışı tanıklıkta bulunduğu veya oy verdiği anlaşılırsa.
- Hükme katılmış olan hâkimlerden biri, hükümlünün neden olduğu kusur dışında, aleyhine ceza kovuşturmasını veya bir ceza ile mahkûmiyetini gerektirecek biçimde görevlerini yapmada kusur etmiş ise.
- Ceza hükmü hukuk mahkemesinin bir hükmüne dayandırılmış olup da bu hüküm kesinleşmiş diğer bir hüküm ile ortadan kaldırılmış ise.
- Yeni olaylar veya yeni deliller ortaya konulup da bunlar yalnız başına veya önceden sunulan delillerle birlikte göz önüne alındıklarında sanığın beraatini veya daha hafif bir cezayı içeren kanun hükmünün uygulanması ile mahkûm edilmesini gerektirecek nitelikte olursa.
- Ceza hükmünün, İnsan Haklarını ve Ana Hürriyetleri Korumaya Dair Sözleşmenin veya eki protokollerin ihlali suretiyle verildiğinin ve hükmün bu aykırılığa dayandığının, Avrupa İnsan Hakları Mahkemesinin kesinleşmiş kararıyla tespit edilmiş olması. Bu hâlde yargılamanın yenilenmesi, Avrupa İnsan Hakları Mahkemesi kararının kesinleştiği tarihten itibaren bir yıl içinde istenebilir.

(2) Birinci fıkranın (f) bendi hükümleri, 4.2.2003 tarihinde Avrupa İnsan Hakları Mahkemesinin kesinleşmiş kararları ile, 4.2.2003 tarihinden sonra Avrupa İnsan Hakları Mahkemesine yapılan başvurular üzerine verilecek kararlar hakkında uygulanır.

### 9 ÜÇÜNCÜ BÖLÜM: Yargılamanın İadesi

#### Yargılamanın iadesi sebepleri

**MADDE 375- (1)** Aşağıdaki sebeplere dayanılarak yargılamanın iadesi talep edilebilir:

- Mahkemenin kanuna uygun olarak teşekkül etmemiş olması.
- Davaya bakması yasak olan yahut hakkındaki ret talebi, merciince kesin olarak kabul edilen hâkimin karar vermiş veya karara katılmış bulunması.
- Vekil veya temsilci olmayan kimselerin huzuruyla davanın görülmüş ve karara bağlanmış olması.
- Yargılama sırasında, aleyhine hüküm verilen tarafın elinde olmayan nedenlerle elde edilemeyen bir belgenin, kararın verilmesinden sonra ele geçirilmiş olması.
- Karara esas alınan senedin sahteliğine karar verilmiş veya senedin sahte olduğunun mahkeme veya resmi makam önünde ikrar edilmiş olması.
- İfadesi karara esas alınan tanığın, karardan sonra yalan tanıklık yaptığının sabit olması.
- Bilirkişi veya tercümanın, hükme esas alınan husus hakkında kasten gerçeğe aykırı beyanda bulunduğu sabit olması.
- Lehine karar verilen tarafın, karara esas alınan yemini yalan yere ettiğinin, ikrar veya yazılı delille sabit olması.
- Karara esas alınan bir hükmün, kesinleşmiş başka bir hükümle ortadan kalkmış olması.
- Lehine karar verilen tarafın, karara tesir eden hileli bir davranışta bulunmuş olması.

## 7. Temyiz ve İstinaf İncelemelerine Giden Dosya Sayıları

Temyiz İncelemesine Giden Dosya Bilgileri							
Mahkeme	Red	Onama	Bozma	Düzelterek Onama	Geri Çevirme	Yargıtay'da	Giden
Kırkağaç Asliye Ceza Mahkemesi	-	1	-	-	-	5	7
Kırkağaç Asliye Hukuk Mahkemesi	-	-	-	-	-	2	2
Kırkağaç Sulh Hukuk Mahkemesi	-	-	-	-	-	-	1
Kırkağaç İcra Ceza Mahkemesi	-	-	-	-	-	-	-
Kırkağaç İcra Hukuk Mahkemesi	-	-	1	-	-	-	1
Kırkağaç Sulh Ceza Hakimliği	-	-	-	-	-	-	-

İstinaf İncelemesine Giden Dosya Bilgileri						
Mahkeme	Başvurunun Reddi	Başvurunun Esastan Reddi	Düzelterek Esas Hakkında Red 303. Maddeye Göre)	Bozma + İlk Derece Mahkemesine Gönderme	Bozma + Yeniden Hüküm Kurma	Halen İncelemede
Asliye Ceza Mahkemesi	6	31	-	9	-	35
İcra Ceza Mahkemesi	-	-	-	-	-	1

1) Bir dava sonunda verilen hükmün kesinleşmesinden sonra tarafları, konusu ve sebebi aynı olan ikinci davada, öncesine aykırı bir hüküm verilmiş ve bu hükmün de kesinleşmiş olması.

i) Kararın, İnsan Haklarını ve Ana Hürriyetleri Korumaya Dair Sözleşmenin veya eki protokollerin ihlali suretiyle verildiğinin, Avrupa İnsan Hakları Mahkemesinin kesinleşmiş kararıyla tespit edilmiş olması.

(2) Birinci fıkranın (e), (f) ve (g) bentlerindeki hâllerde yargılamanın iadesinin istenebilmesi, bu sebeplerin kesinleşmiş bir ceza mahkûmiyet kararı ile belirlenmiş olması şartına bağlıdır. Delil yokluğundan başka bir sebeple ceza kovuşturmasına başlanamamış veya mahkûmiyet kararı verilememiş ise ceza mahkemesi kararı aranmaz. Bu takdirde dayanılan yargılamanın iadesi sebebinin, yargılamanın iadesi davasında öncelikle ispat edilmesi gerekir.

İstinaf İncelemesine Giden Dosya Bilgileri								
Mahkeme	Başvurunun Esastan Reddi (Hmk 1-b-1)	Başvuru Şartlarının Gereğinin Yerine Getirilemediğinden Red (Hmk 352)	Başvuru Gereğesinin Gösterilememesi Nedeniyle Red (Hmk 352)	Kararın Kaldırılarak Dosyanın İlk Derece Mahkemesine Gönderilmesi	Kararın Düzeltilecek Esas Hakkında Hüküm (Hmk 1-b-2)	Yargılamada Bulunan Eksiklikler Nedeniyle Yeniden Esas Hakkında Karar (Hmk 353-1-b-3)	Kararın Kaldırılarak Yeniden Hüküm Verilmesi	Halen İncelemede
Asliye Hukuk Mahkemesi	5	-	-	2	4	1	1	48
Sulh Hukuk Mahkemesi	-	-	-	-	-	-	-	7
İcra Hukuk Mahkemesi	6	-	-	-	-	-	1	3

### 8. Mahkemelerdeki Dava ve Suç Türlerine Göre Davaların Ortalama Bitirilme Süreleri

Kırkağaç Sulh Hukuk Mahkemesi En Çok Karşılaşılan 10 Dava Türüne Göre Davaların Bitirilme Süreleri Ortalaması		
Dava Türü		Ortalama Bitirilme Süresi (Gün)
1	Mirasçılık Belgesi İstemi	15
2	Vesayet	184
3	Vasiyetname Açılması (Noter)	77
4	Mirasın Gerçek Reddi	72
5	Vesayet (Satışa İzin)	285
6	Ortaklığın Giderilmesi (Paylı Mülkiyette)	751
7	Kayımlık (Kayyım Atanması)	239
8	Ortaklığın Giderilmesi (Miras Nedenli)	661
9	Ortaklığın Giderilmesi (Elbirliği Mülkiyetinde (Sözleşmeden Doğan))	545
10	Kiralananın Tahliyesi (6570 sayılı yasadan kaynaklanan)	418

Kırkağaç Asliye Hukuk Mahkemesi Suç Türlerine Göre Davaların Bitirilme Süreleri Ortalaması		
Suç Türü		Ortalama Bitirilme Süresi (Gün)
1	Boşanma (Evlilik Birliğinin Temelinden Sarsılması Nedeni İle Boşanma (Anlaşmalı))	4

2	Boşanma (Evlilik Birliğinin Temelinden Sarsılması Nedeni İle Boşanma (Çekişmeli))	124
3	Kamulaştırma (Bedel Tespiti Ve Tescil)	868
4	5395 Sayılı Yasaya Göre Koruma Kararı	41
5	Velayet (Velayetin Değiştirilmesi)	148
6	Alacak (İşçi İle İşveren İlişkisinden Kaynaklanan)	483
7	Bekleme Müddetinin Kaldırılması	5
8	Mal Rejiminden Kaynaklı Davalar (Katılma Alacağı)	318
9	Tapu İptali ve Tescil (Muris Muvazaası Nedeniyle)	881
10	Çocuk Mallarının Korunması	148

<b>Kırkağaç İcra Hukuk Mahkemesi</b>		
<b>En Çok Karşılaşılan 10 Dava Türüne Göre Davaların Bitirilme Süreleri Ortalaması</b>		
<b>Dava Türü</b>		<b>Ortalama Bitirilme Süresi (Gün)</b>
1	Şikayet (İcra Memur Muamelesi)	168
2	Takibin Taliki Veya İptali	268
3	Kıymet Takdirine İtiraz	280
4	Meskeniyet İddiası	621
5	Yetki İtirazı	29
6	İcra Takibine İtiraz (Borca İtiraz)	499
7	Kiralananın Tahliyesi(İcra)	52
8	İhalenin Feshi	609
9	İtirazın Kaldırılması Ve Tahliye	369
10	İcra Takibine İtirazın Kaldırılması	117

<b>Kırkağaç Asliye Ceza Mahkemesi</b>		
<b>Suç Türlerine Göre Davaların Bitirilme Süreleri Ortalaması</b>		
<b>Dava Türü</b>		<b>Ortalama Bitirilme Süresi (Gün)</b>
1	Basit Yaralama	290
2	Kasten Yaralama	399
3	Hakaret	301
4	Tehdit	315
5	Kadına Karşı Basit Yaralama	250
6	Alkol veya Uyuşturucu Maddenin Etkisi Altındayken Araç Kullanma	28
7	Trafik Güvenliğini Tehlikeye Sokma	100
8	Adet Gereği Açıkta Bırakılmış Eşya Hakkında Hırsızlık	290
9	Bina İçinde Muhafaza Altına Alınmış Olan Eşya Hakkında Hırsızlık	419
10	Mala Zarar Verme	366

<b>Kırkağaç İcra Ceza Mahkemesi</b>		
<b>Suç Türlerine Göre Davaların Bitirilme Süreleri Ortalaması</b>		
<b>Dava Türü</b>		<b>Ortalama Bitirilme Süresi (Gün)</b>
1	Nafaka hükümlerine uymamak.	75
2	Çekle ilgili karşılıksızdır işlemi yapılmasına sebebiyet verme	94

(TCK 'nin 4.kısımının 4.bölümünde yer alan Devletin Güvenliğine Karşı Suçlar, 5'inci bölümünde yer alan Anayasal Düzene ve Bu Düzenin İşleyişine Karşı İşlenen Suçlar, 6'ıncı bölümde yer alan Milli Savunmaya Karşı Suçlar, 7'nci bölümde yer alan Devlet Sırlarına Karşı Suçlar ve Casusluk ile 3713 sayılı Terörle Mücadele Kanunda yer alan suçlar tabloda yer almayacaktır.)

## 9. Sulh Ceza Hâkimliklerince Yapılan Sorgu Sayısı, Sorgu Neticesinde Verilen Tutuklama, Adli Kontrol ve Serbest Bırakma Karar Sayısı

Sulh Ceza Hâkimliklerince Yapılan Sorgu Sayıları				
Hâkimlikler	Tutuklama	Adli Kontrol	Serbest Bırakma	Toplam
Kırkağaç Sulh Ceza Hâkimliği	134	130	40	304

## 10. Adli Kontrol Tedbirleri<sup>10</sup>

CMK'nun 109. Maddesi Kapsamında Hükmedilen Adli Kontrol Tedbirleri Sayıları					
	CMK 109/3.a	CMK 109/3.b	CMK 109/3.c	DİĞER	Toplam
Kırkağaç Asliye Ceza Mahkemesi	99	88	-	21	208

### 10 ÜÇÜNCÜ BÖLÜM: ADLİ KONTROL

#### ADLİ KONTROL

**Madde 109 -** (1) 100 üncü Maddede belirtilen tutuklama sebeplerinin varlığı halinde, üst sınırı üç yıl veya daha az hapis cezasını gerektiren bir suç sebebiyle yürütülen soruşturmada, şüphelinin tutuklanması yerine adli kontrol altına alınmasına karar verilebilir.

(2) Kanunda tutuklama yasağı öngörülen hallerde de, adli kontrole ilişkin hükümler uygulanabilir.

(3) Adli kontrol, şüphelinin aşağıda gösterilen bir veya birden fazla yükümlülüğe tabi tutulmasını içerir:

a) Yurt dışına çıkamamak.  
b) Hâkim tarafından belirlenen yerlere, belirtilen süreler içinde düzenli olarak başvurmak.  
c) Hâkimin belirttiği merci veya kişilerin çağrılarına ve gerektiğinde meslekî uğraşlarına ilişkin veya eğitime devam konularındaki kontrol tedbirlerine uymak.

d) Her türlü taşıtları veya bunlardan bazılarını kullanamamak ve gerektiğinde kaleme, makbuz karşılığında sürücü belgesini teslim etmek.

e) Özellikle uyuşturucu, uyarıcı veya uçuşu Maddeler ile alkol bağımlılığından arınmak amacıyla, hastaneye yatmak dahil, tedavi veya muayene tedbirlerine tâbi olmak ve bunları kabul etmek.

f) Şüphelinin parasal durumu göz önünde bulundurularak, miktarı ve bir defada veya birden çok taksitlerle ödeme süreleri, Cumhuriyet savcısının isteği üzerine hâkimce belirlenecek bir güvence miktarını yatırmak.

g) Silâh bulunduramamak veya taşıyamamak, gerektiğinde sahip olunan silâhları makbuz karşılığında adli emanete teslim etmek.

h) Cumhuriyet savcısının istemi üzerine hâkim tarafından miktarı ve ödeme süresi belirlenecek parayı suç mağdurunun haklarını güvence altına almak üzere aynı veya kişisel güvenceye bağlamak.

i) Aile yükümlülüklerini yerine getireceğine ve adli kararlar gereğince ödemeye mahkûm edildiği nafakayı düzenli olarak ödeyeceğine dair güvence vermek.

(4) (Ek fıkra: 25/05/2005-5353 S.K./14.mad) \*1\* Şüphelinin, üçüncü fıkranın (a) ve (f) bentlerinde yazılı yükümlülüklerle tâbi tutulması bakımından, birinci fıkrada belirtilen süre sınırı dikkate alınmaz.

(5) Hâkim veya Cumhuriyet savcısı (d) bendinde belirtilen yükümlülüğün uygulamasında şüphelinin meslekî uğraşlarında araç kullanmasına sürekli veya geçici olarak izin verebilir.

(6) Adli kontrol altında geçen süre, şahsî hürriyeti sınırlama sebebi sayılarak cezadan mahsup edilemez. Bu hüküm, Maddenin üçüncü fıkrasının (e) bendinde belirtilen hallerde uygulanmaz.

(7) (Ek fıkra: 06/12/2006 - 5560 S.K.19.md) Kanunlarda öngörülen tutukluluk sürelerinin dolması nedeniyle salıverilenler hakkında birinci fıkradaki süre koşulu aranmaksızın adli kontrole ilişkin hükümler uygulanabilir.

Kırkağaç Sulh Ceza Hâkimliği	64	56	-	6	126
------------------------------	----	----	---	---	-----

### 11. Hakkında Hükümün Açıklanmasının Geri Bırakılmasına Karar Verilen ve Denetim Süresi İçerisinde Yeniden Suç İşleyip Hakkında İhbarla Bulunulan Sanık Sayısı

Hakkında HAGB Verilen ve Denetim Süresi İçerisinde Suç İşleyip Hakkında İhbarla Bulunulan Sanık Sayıları	
Kırkağaç Asliye Ceza Mahkemesi	65

### 12. Ceza Mahkemeleri Tarafından Verilen Seri Muhakeme Usulü ve Basit Yargılama Usulü Karar Sayıları

Mahkemeler Tarafından Verilen Seri Muhakeme Suç Sayıları		
Mahkeme	Seri Muhakeme Usulü Açılan Suç Sayısı	Seri Muhakeme Usulü Karara Çıkan Suç Sayısı
Kırkağaç Asliye Ceza Mahkemesi	56	5

Mahkemeler Tarafından Verilen Basit Yargılama Usulü Suç Sayıları			
Mahkeme	Basit Yargılama Usulü Kapsamına Giren Suç Sayısı	Basit Yargılama Usulünün Uygulanmasına Karar Verilen Suç Sayısı	Basit Yargılama Usulü Sonucu Karar Verilen Dosya Sayısı
Kırkağaç Asliye Ceza Mahkemesi	19	101	151

### 13. Mahkemeler Tarafından Verilen Görevsizlik ve Yetkisizlik Karar Sayıları

Mahkemeler Tarafından Verilen Görevsizlik ve Yetkisizlik Karar Sayıları		
Mahkeme	Görevsizlik	Yetkisizlik
Kırkağaç Asliye Ceza Mahkemesi	6	1
Kırkağaç Asliye Hukuk Mahkemesi	5	4
Kırkağaç Sulh Hukuk Mahkemesi	1	17
Kırkağaç Sulh Ceza Mahkemesi	-	-
Kırkağaç İcra Ceza Mahkemesi	-	-
Kırkağaç İcra Hukuk Mahkemesi	-	-

## D. İCRA ve İFLAS DAİRELERİNE İLİŞKİN BİLGİLER

### • SOMA ADLİYESİ

İcra Daireleri		
	1. İcra Dairesi	
Esas	15349	
İnfazen Kapatılan	845	
Haricen Tahsille Kapatılan	1101	
Takipsizlikle Kapatılan	2497	
Vazgeçme/Feragat ile Kapatılan	124	
Aciz Vesikası ile Kapatılan	0	
İİK 150/e Maddesi Gereği Kapatılan	1	
İİK 193 Maddesi Gereği Kapatılan	2	
Rehin Açığı Nedeniyle Kapatılan	3	
Takibin İptali Nedeniyle Kapatılan	16	
Yetkisizlik Nedeniyle Kapatılan	23	
Talimat	4789	
İnfazen Kapatılan Talimat	623	
Takipsizlik Nedeniyle Kapatılan Talimat	198	
Birleştirilen Talimat	0	

### • KIRKAĞAÇ ADLİYESİ

İcra Daireleri		
	Kırkağaç İcra Dairesi	2. İcra Dairesi
Esas	354	
İnfazen Kapatılan	81	
Haricen Tahsille Kapatılan	188	
Takipsizlikle Kapatılan	60	
Vazgeçme/Feragat ile Kapatılan	12	
Aciz Vesikası ile Kapatılan	0	
İİK 150/e Maddesi Gereği Kapatılan	1	
İİK 193 Maddesi Gereği Kapatılan	0	
Rehin Açığı Nedeniyle Kapatılan	0	
Takibin İptali Nedeniyle Kapatılan	1	
Yetkisizlik Nedeniyle Kapatılan	2	
Talimat	107	
İnfazen Kapatılan Talimat	106	
Takipsizlik Nedeniyle Kapatılan Talimat	1	
Birleştirilen Talimat	0	

## E. ÖN BÜRO VE MEDYA İLETİŞİM BÜROLARINA İLİŞKİN BİLGİLER

### 1.Ön Büroların Baktıkları İş Sayıları

Soma Ön Büroya Gelen İş Tablosu												
	<i>Ocak</i>	<i>Şubat</i>	<i>Mart</i>	<i>Nisan</i>	<i>Mayıs</i>	<i>Haziran</i>	<i>Temmuz</i>	<i>Ağustos</i>	<i>Eylül</i>	<i>Ekim</i>	<i>Kasım</i>	<i>Aralık</i>
Cumhuriyet Başsavcılığı	106	70	72	41	52	55	43	48	58	65	60	64
Hukuk Mahkemesi	394	311	321	411	356	318	394	350	367	382	384	426
Ceza Mahkemesi	210	149	167	155	156	176	281	115	222	219	224	229
<b>Toplam</b>	<b>710</b>	<b>530</b>	<b>560</b>	<b>607</b>	<b>564</b>	<b>549</b>	<b>718</b>	<b>513</b>	<b>644</b>	<b>666</b>	<b>668</b>	<b>719</b>

### 2.Medya İletişim Büroları

Medya İletişim Büroları	
Personel Sayısı	1
Yapılan Basın Açıklaması Sayısı (Yazılı)	0
Yapılan Basın Açıklaması Sayısı (Sözlü)	0

## F. CEZALARIN İNFAZINA İLİŞKİN BİLGİLER

### • İLAMAT VE İNFAZ İŞLEMLERİ (SOMA ADLİYESİ)

İnfaza Verilen Hapis ve Adli Para Cezaları Sayıları	
İlamat Sayısı	1984
Geçmiş Yıllardan Devreden Evrak	4030
Toplam Evrak	6014
Yıl İçinde Çıkan Evrak	1156

### • İLAMAT VE İNFAZ İŞLEMLERİ (KIRKAĞAÇ ADLİYESİ)

İnfaza Verilen Hapis ve Adli Para Cezaları Sayıları	
İlamat Sayısı	423
Geçmiş Yıllardan Devreden Evrak	1680
Toplam Evrak	2103
Yıl İçinde Çıkan Evrak	329

### • DENETİMLİ SERBESTLİK

Karar Türü	Açık Dosya Sayısı	Kapalı Dosya Sayısı	Toplam
HAPİS CEZASININ ERTELENMESİ	0	0	0
BELLİ HAKLARI KULLANMAKTAN YOKSUN BIRAKILMA	6	0	6
TEDAVİ VE DENETİMLİ SERBESTLİK	179	158	337
ETKİN PİŞMANLIK	10	5	15
ADLİ KONTROL	250	407	657
HÜKMÜN AÇIKLANMASI-NIN GERİ BIRAKILMASI	0	0	0
DENETİMLİ SERBESTLİK TEDBİRİ UYGULANARAK CEZALARIN İNFAZI	457	400	857
ADLİ PARA CEZASI	10	6	16
KOŞULLU SALIVERİLME	0	0	0

<b>Karar Türü</b>	<b>Açık Dosya Sayısı</b>	<b>Kapalı Dosya Sayısı</b>	<b>Toplam</b>
<b>GÜVENLİK TEDBİRLERİ</b>	206	143	349
<b>HAPİS CEZASININ KONUTTA ÇEKTİRİLMESİ</b>	0	2	2
<b>KORUYUCU VE DESTEKLEYİCİ TEDBİRLER-DENETİM ALTINA ALMA</b>	0	0	0

- KORUMA KURULLARI FAALİYETLERİ**

Soma Cumhuriyet Başsavcılığına bağlı Koruma Kurulu Başkanlığı bulunmamaktadır.

## G. DİĞER ADALET KURUMLARINA İLİŞKİN BİLGİLER

### 1. BARO BİLGİLERİ

#### SOMA BARO TEMSİLCİLİĞİ

Fatma UZUN	0 236 613 77 62
Av. Hakan UYGUN	
Av. Ömer Faruk YILMAZ	
Av. Gülpınar AYDIN	
Av. Sümeyra SOYLU SAYGILI	

#### KIRKAĞAÇ BARO TEMSİLCİLİĞİ

Adres: Kırkağaç Hükümet Konağı Zemin Kat Kırkağaç/MANİSA

Av. Mahmut CİNBAŞ	
-------------------	--

### 2. NOTERLİK BİLGİLERİ

#### SOMA ADLİYESİ

NOTERLİK	TELEFON / FAKS	ADRES
<b>SOMA 1. NOTERLİĞİ</b>	Tel: 0236 613 10 61 Faks: 0236 613 10 67	Nihat Danışman Mahallesi Nazım Usluoğlu Cad. No: 6 Soma/MANİSA
<b>SOMA 2. NOTERLİĞİ</b>	Tel: 0236 612 73 73 Faks: 0236 614 07 02	Kurtuluş Mahallesi Atatürk Cad. No: 56/C Soma/MANİSA
<b>SOMA 3. NOTERLİĞİ</b>	Tel ve Faks: 0236 613 17 17	Namazgâh Mah. Burhan Doğan Cad. No: 36/A Soma/MANİSA

#### KIRKAĞAÇ ADLİYESİ (MÜLHAKAT ADLİYE)

NOTERLİK	TELEFON / FAKS	ADRES
<b>KIRKAĞAÇ 1. NOTERLİĞİ</b>	Tel: 0236 588 13 91 Faks: 0236 588 13 12	Kocamehmetağa Mah. 53 Sokak No:41 45700 Kırkağaç/MANİSA
<b>KIRKAĞAÇ 2. NOTERLİĞİ</b>	Tel: 0236 588 29 69	Şaireşref Mah. 53. Sk. No:197/B 45700 Kırkağaç/MANİSA

### 3. İCRA DAİRESİ BAŞKANLIĞI

Komisyonumuz bünyesinde icra dairesi başkanlığı bulunmamaktadır.

## H. DİĞER BİLGİLER

### 1. Adalet Komisyonu Tarafından Göreve Yeni Başlayan Memurlara ve Diğer Personele Verilen Eğitimler

Yeni Memurlara Verilen Eğitimler		
Eğitimler	Tamamlanan	Devam eden
Temel Eğitim	1	-
Hazırlayıcı Eğitim	1	1
Staj Eğitimi	-	-
Diğer	-	-

### 2.Diğer Kurumlarla Yapılan İşbirliği ve Çalışmalar



Soma Cumhuriyet Başsavcılığı ile Türk Kızılay'ı iş birliği ile Soma Adliyesi'nde kan bağıışı etkinliğı gerçekteşti.



Denetimli Serbestlik Hizmetleri Alanında Soma Denetimli Serbestlik Müdürlüğü ile Soma Belediyesi arasında İş Birliği Protokolü İmzalandı.



Denetimli Serbestlik Hizmetleri Alanında Soma Denetimli Serbestlik Müdürlüğü ile Manisa Celal Bayar Üniversitesi Soma Meslek Yüksekokulu Arasında İş Birliği Protokolü İmzalandı.

### 3. DEĞERLENDİRME VE SONUÇ

Faaliyet raporu, Soma Adliyesi ile mülhakat Kırkağaç Adliyesi başta olmak üzere yargı hizmetlerine katkı sunan tüm birimlerden temin edilen verilen esas alınarak hazırlanmıştır.

Raporun, yargı faaliyetlerinin kamuoyu ile paylaşılması suretiyle şeffaflık ve hesap verebilirlik ilkelerinin güçlendirilmesine katkı sağlayacağı değerlendirilmektedir. Ayrıca elde edilen verilen, bundan sonraki süreçte yargı hizmetlerinin daha etkin ve verimli şekilde yürütülmesine ışık tutacağı açıktır.

Raporda yer verilen iş ve işlemlerin hayata geçirilmesinde emeği bulunan Hâkim ve Cumhuriyet Savcısı meslektaşlarıma ve özveriyle görev yapan adliye personelimize teşekkür ediyorum. 2025 yılı Faaliyet Raporunun hayırlara vesile olmasını temenni ediyorum, kamuoyunun takdirlerine sunuyorum.

**Mustafa ÇAKRAZ**  
**Soma Adli Yargı İlk Derece Mahkemesi**  
**Adalet Komisyonu Başkanı**