

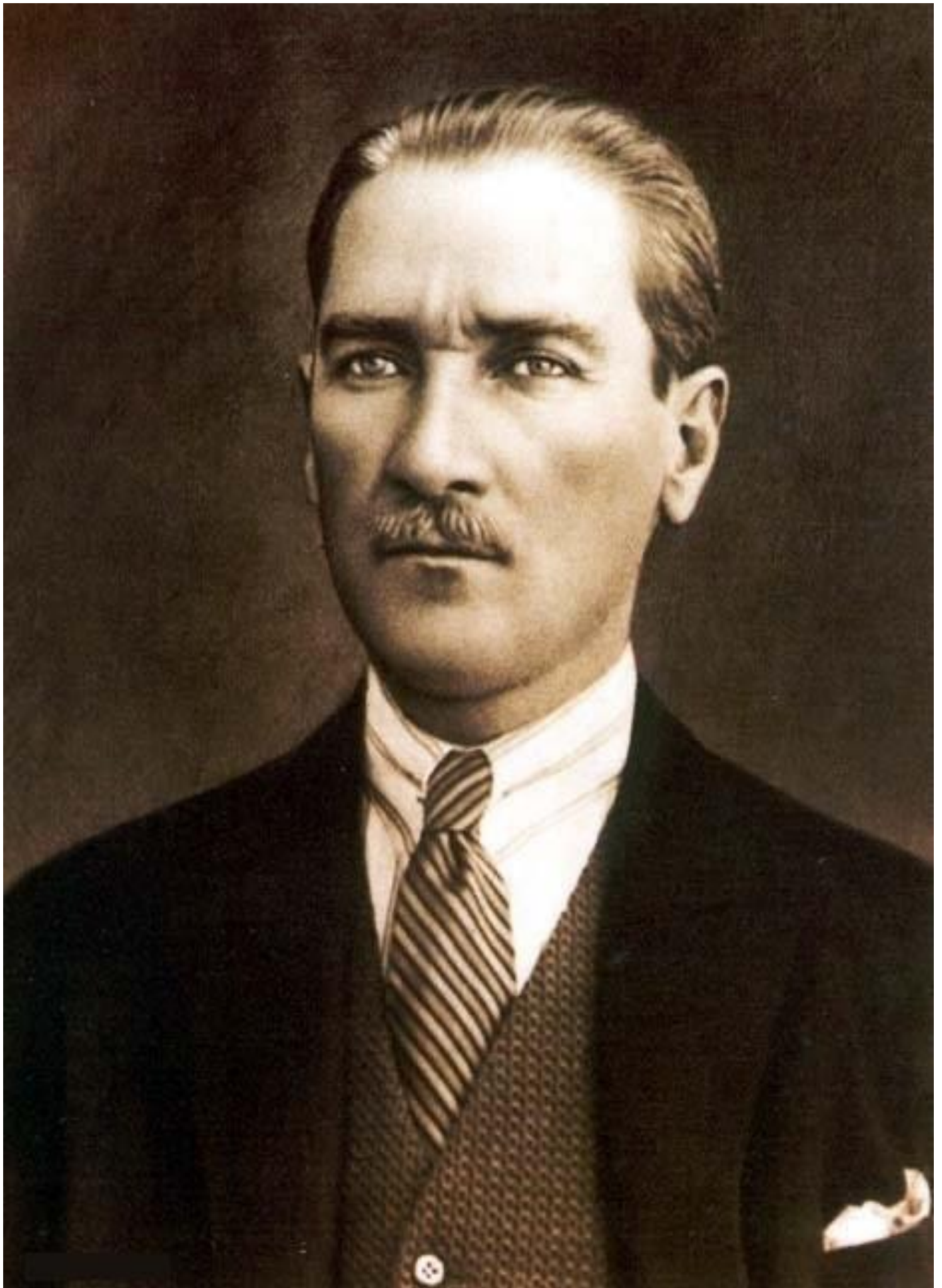

**SOMA
ADLİ YARGI İLK DERECE MAHKEMESİ
ADALET KOMİSYONU BAŞKANLIĞI
2024 YILI FAALİYET RAPORU**



İÇİNDEKİLER

A. ADLİYENİN FİZİKİ YAPISI.....	8
• MERKEZ ADLİYESİ.....	8
• MÜLHAKAT ADLİYELERİ.....	9
B. MAHKEMELER, CUMHURİYET BAŞSAVCILIĞI ve DİĞER BİRİMLERE İLİŞKİN BİLGİLER.....	10
• SOMA ADLİYESİ	10
• KIRKAĞAÇ ADLİYESİ.....	11
C. TEKNOLOJİK KAYNAKLAR	12
• SOMA ADLİYESİ	12
• KIRKAĞAÇ ADLİYESİ.....	12
D. İNSAN KAYNAKLARI	13
• SOMA ADLİYESİ	13
• KIRKAĞAÇ ADLİYESİ.....	16
2. FAALİYETLERE İLİŞKİN BİLGİLER.....	18
A. MALİ BİLGİLER.....	18
• SOMA ADLİYESİ	18
MÜLHAKAT ADLİYESİ.....	19
B. CUMHURİYET BAŞSAVCILIĞINA İLİŞKİN BİLGİLER.....	20
• SOMA CUMHURİYET BAŞSAVCILIĞI.....	20
• KIRKAĞAÇ CUMHURİYET BAŞSAVCILIĞI	23
C. MAHKEMELERE İLİŞKİN BİLGİLER	28
• SOMA ADLİYESİ	28
• KIRKAĞAÇ ADLİYESİ.....	39
D. İCRA ve İFLAS DAİRELERİNE İLİŞKİN BİLGİLER.....	47
• SOMA ADLİYESİ	47
• KIRKAĞAÇ ADLİYESİ.....	47
E. ÖN BÜRO VE MEDYA İLETİŞİM BÜROLARINA İLİŞKİN BİLGİLER	48
F. CEZALARIN İNFAZINA İLİŞKİN BİLGİLER.....	49
• İLAMAT VE İNFAZ İŞLEMLERİ (SOMA ADLİYESİ).....	49
• İLAMAT VE İNFAZ İŞLEMLERİ (KIRKAĞAÇ ADLİYESİ).....	49
• DENETİMLİ SERBESTLİK	49
• KORUMA KURULLARI FAALİYETLERİ	49
G. DİĞER ADALET KURUMLARINA İLİŞKİN BİLGİLER.....	50
1. BARO BİLGİLERİ.....	50
2. NOTERLİK BİLGİLERİ.....	50
3. İCRA DAİRESİ BAŞKANLIĞI.....	50
H. DİĞER BİLGİLER.....	51
3. DEĞERLENDİRME VE SONUÇ	52



Kamu idarelerinin stratejik plan ve performans programlarının hangi düzeyde gerçekleştiğinin belirlenmesi ile şeffaflık ve hesap verilebilirliğin sağlanması için 5018 sayılı Kamu Mali Yönetimi ve Kontrol Kanununun 41. maddesi gereğince 17.03.2016 tarih ve 26111 sayılı resmî gazetede yayımlanan Kamu İdarelerince Hazırlanacak Faaliyet Raporları Hakkında Yönetmelik ile Adalet Bakanlığı Strateji Geliştirme Başkanlığının 11/07/2016 tarih ve 168 nolu Genelgesi doğrultusunda Soma ve Kırkağaç (mülhakat) Adliyeleri ile yargı faaliyetlerinde yer alan diğer birimlerin 2024 yılına ilişkin verileri esas alınarak oluşturulan Soma Adli Yargı İlk Derece Mahkemesi Adalet Komisyonu Başkanlığı 2024 yılı Faaliyet Raporunu kamuoyuna sunuyoruz.

Soma Adliyesi, 5235 Sayılı Adli Yargı İlk Derece Mahkemeleri ile Bölge Adliye Mahkemelerinin Kuruluş, Görev ve Yetkileri Hakkında Kanun uyarınca 09.06.2022 tarihli Olur ile Ağır Ceza Merkezi olmuştur. Hâkimler ve Savcılar Kurulu Başkanlığının 26/07/2022 tarih ve 31904 sayılı resmi gazetede yayınlanan kararı ile Soma Ağır Ceza Mahkemesi yargı çevresinin Akhisar Ağır Ceza Mahkemesi yargı alanından çıkartılmasına, Soma Ağır Ceza Mahkemesi yargı çevresinin Soma ve Kırkağaç ilçeleri olarak belirlenmesine karar verilmiştir.

Soma Adli Yargı İlk Derece Mahkemesi Adalet Komisyonu Başkanlığı bünyesinde, Soma Adliyesinde; 1 Ağır Ceza Mahkemesi, 3 Asliye Ceza Mahkemesi, 1 Sulh Ceza Hâkimliği, 2 Asliye Hukuk Mahkemesi, 2 İş Mahkemesi, 1 Sulh Hukuk Mahkemesi, 1 İnfaz Hâkimliği ve 1 İcra Mahkemeleri bulunmaktadır. Mülhakat Kırkağaç Adliyesinde ise; 1 Asliye Ceza Mahkemesi, 1 Sulh Ceza Hâkimliği, 1 Asliye Hukuk Mahkemesi ve 1 Sulh Hukuk Mahkemesi bulunmaktadır. Ayrıca Soma Aile Mahkemesi 10/03/2025 tarihi itibarıyla faaliyete geçmiştir.

Soma Adliyesinin ağır ceza merkezi olması sonrasında adli hizmetlerde verimliliğin ve düzenin artırılmasına katkı sunan Soma Adli Destek ve Mağdur Hizmetleri Müdürlüğü ve Soma Adli Tıp Kurumu kurularak faaliyete başlamıştır. Farklı kadrolarda olmak üzere Soma

Adliyesinde 118, Kırkağaç Adliyesinde ise 24 personel ile faaliyetler yürütülmektedir. Yargısal hizmetlerin süratle, etkin ve verimli bir şekilde yerine getirilmesi amaçlanmaktadır. Özellikle geç gelen adalet adalet değildir anlayışı ile hedef süre uygulaması doğrultusunda adil yargılanma hakkında önemli bir aşama oluşturan yargılamanın makul sürede bitirilmesi ilkesinin titizlikle uygulanabilmesi amacıyla her bir birimin en iyi şekilde hizmet sunmasını sağlayacak şekilde personellerin görevlendirmeleri yapılmıştır.

2024 yılına ilişkin veriler esas alınarak oluşturulan bu faaliyet raporu, gelecek yıllarda düzenlenecek olan faaliyet raporları ile karşılaştırmaya imkân verecek şekilde hazırlanmıştır. Faaliyet raporunda yer alan bilgiler, faaliyet sonuçlarını tüm yönleriyle açıklamaktadır. Bu faaliyet raporu, elde edilen veriler çerçevesinde yargının daha etkin ve verimli hale getirilmesine katkı sağlayacaktır.

Soma Adliyesinde yargı faaliyetlerinin etkin ve verimli gerçekleşmesi noktasında emeği geçen başta Cumhuriyet Başsavcımıza, hâkim ve savcı meslektaşlarıma, personellerimize özverili çalışmalarından dolayı teşekkürlerimi sunar, Soma Adli Yargı İlk Derece Mahkemesi Adalet Komisyonu Başkanlığı 2024 yılı Faaliyet Raporunun hayırlara vesile olmasını dilerim.

Muhammed İkbâl ÇELİK
Soma Adli Yargı İlk Derece Mahkemesi
Adalet Komisyonu Başkanı



Bir çalışma yılını daha geride bırakmış bulunmaktayız. 2025 yılının ülkemiz, milletimiz ve yargı teşkilatımız için hayırlara vesile olmasını diliyorum.

Adalet Bakanlığımız Strateji Geliştirme Başkanlığının 11/07/2016 tarih, 67639064-040- E.258/2227 sayılı 168 nolu genelgesi uyarınca hazırladığımız faaliyet raporunda adliyemizin fiziki yapısından, personel durumuna, en çok karşılaşılan suç türlerinden bu türlere ilişkin bilgilere, mülhakat Cumhuriyet Başsavcılığımızın durumlarına kadar birçok konuda hazırlanan veriler ve bilgiler faaliyet raporumuzda yer almaktadır.

Faaliyet raporları bir yandan hesap verilebilirlik ve şeffaflığın geliştirilmesine hizmet ederken diğer yandan kamuoyu tarafından adalet hizmetlerinin işleyişinin ve performansının denetlenmesini sağlamaktadır. Kamuoyuna yargısal faaliyetler ile ilgili düzenli olarak bilgi verilmesi, aynı zamanda yargıya olan güveni artıracaktır.

5235 Sayılı Adli Yargı İlk Derece Mahkemeleri ile Bölge Adliye Mahkemelerinin Kuruluş, Görev ve Yetkileri Hakkında Kanun uyarınca 09.06.2022 tarihli Olur ile Soma Ağır Ceza Mahkemesi, Soma Adli Yargı İlk Derece Mahkemesi Adalet Komisyonu, Soma Ağır Ceza Mahkemesi Yazı İşleri Müdürlüğü ve Soma İdari İşler Müdürlüğü kurularak faaliyetine başlamıştır.

2024 yılında Cumhuriyet Başsavcılığımıza 8.848 soruşturma dosyası gelmiş olup, 2023 yılından 5.758 soruşturma dosyası 2024 yılına devretmiştir. Toplamda 14.606 soruşturma dosyası işlem görmüş, bu dosyalardan 2.105'i hakkında iddianame, 6.442 dosya hakkında Kovuşturmaya Yer Olmadığına Dair Karar, 286 dosya hakkında Birleştirme, 358 dosya hakkında Yetkisizlik, 13 dosya hakkında Fezleke, 310 dosya hakkında Talepname olmak üzere 9.514 dosya hakkında karar verilmiştir. 2024 yılından 5.092 soruşturma dosyası 2025 yılına devretmiştir. 2024 yılında Cumhuriyet Başsavcılığımıza 102 ihbar dosyası gelmiş olup, 2023 yılından 19 ihbar dosyası 2024 yılına devretmiştir. Toplamda 121 dosya işlem görmüş, bu

dosyaların 5 adedinde soruşturma açılmış, 1 adedinde Birleştirme kararı, 102 adedinde Soruşturmaya Yer Olmadığına Dair Karar, 7 adedinde ise Yetkisizlik kararı verilmiştir.

Ayrıca adaletin hızlı tecellisi için yargı sistemimize dahil edilen Seri Muhakeme ve Uzlaştırma gibi alternatif uyuşmazlık çözüm yöntemleri sayesinde hızlı karar alarak toplumsal uzlaşma kültürüne katkı sağlanmış, tarafların memnuniyeti gözlemlenmiştir.

Soma ilçemizin ağır ceza merkezi olmasıyla birlikte vatandaşlarımıza daha hızlı adalet erişiminin sağlanması amacıyla, 2024 yılı içerisinde Adli Tıp Şube Müdürlüğümüz faaliyete geçmiş, ayrıca kurulum aşaması tamamlanan ve personel ataması yapılan Denetimli Serbestlik Müdürlüğümüz ise yakın zamanda faaliyete başlayacaktır.

“Adliyenin kapısı adaletin kapısıdır” ve “Geç gelen adalet adalet değildir” sözlerinin bilinciyle vatandaşlarımıza adalet hizmetini süratli ve adil bir şekilde verebilme inanç ve kararlılığımızdır.

Soma Adliyesi ve mülhakatımız olan Kırkağaç Adliyesini kapsayan 2024 yılı Faaliyet Raporumuz; şeffaflık, tarafsızlık, bağımsız kurum, kuruluşlar ve kamuoyu tarafından denetlenebilirlik ilkeleri kapsamında kamuoyuna sunulmuş olup, raporun hazırlanmasında emeği geçen değerli meslektaşlarımız; Hâkim ve Cumhuriyet Savcılarımız ile tüm adalet teşkilatı personelimize teşekkür eder, 2024 yılı faaliyet raporunu kamuoyuna saygıyla sunarım.

Fatih Mehmet VİDİNEL
Soma Cumhuriyet Başsavcısı

1. GENEL BİLGİLER

A. ADLİYENİN FİZİKİ YAPISI

• MERKEZ ADLİYESİ

Hizmet Binası	Adres ve İletişim Bilgileri		Hizmet Alanı (M2)
Merkez Adliyesi Ana Bina	Adres	Nihat Danışman Mah. ATATÜRK Cad. no:63 SOMA/MANİSA	7056 m2
	Telefon	0236 613 23 66	
	Faks	0236 613 99 60	
...Ek Hizmet Binası	Adres		
	Telefon		
	Faks		
... Ek Hizmet Binası	Adres		
	Telefon		
	Faks		
Baro Odası	Var <input checked="" type="checkbox"/>	Yok <input type="checkbox"/>	1 Adet Baro Temsilciliği
Avukat Bekleme Odası	Var <input checked="" type="checkbox"/>	Yok <input type="checkbox"/>	2 Adet Mahkeme Katlarında Avukat Bekleme Odası mevcuttur.
Kısıtlı Alan	Var <input checked="" type="checkbox"/>	Yok <input type="checkbox"/>	Hâkim odalarının, Cumhuriyet Savcısı odalarının bulunduğu alanlar ve bazı bürolar kısıtlı alan olup, kartla giriş yapılabilmektedir.
Vatandaşlar tarafından kullanılacak kafeterya veya bekleme odaları	Var <input checked="" type="checkbox"/>	Yok <input type="checkbox"/>	Adliye zemin katında Kafeterya bulunmaktadır. Ayrıca Adliye içerisinde vatandaşların bekleme yapabilmeleri için oturaklar ve alanlar bulunup, Adliye içerisindeki hizmetlerden faydalanabilmektedir.
Adliye otoparkı	Var <input checked="" type="checkbox"/>	Yok <input type="checkbox"/>	Kapalı Otopark: Adalet Sarayı Zemin Katı 15 Araçlık

		Engelli Otopark: Adalet Sarayı Ön Bahçesi 4 Araçlık Personel Otopark: YOK
Engellilere yönelik önlemler	Engelli otopark alanı, bina girişi ve bina içi engelli yürüyüş alanı, engelli giriş ve çıkış kapıları, Engelli tuvaletleri ve Engelli Asansörü bulunmaktadır	

• MÜLHAKAT ADLİYELERİ

KIRKAĞAÇ ADLİYESİ

Hizmet Binası	Adres ve İletişim Bilgileri		Hizmet Alanı (M2)
Kırkağaç Adliyesi Ana Bina	Adres	Kırkağaç Hükümet Konağı Zemin Kat Kırkağaç/MANİSA	450 m2
	Telefon	(236)5882304	
	Faks	(236)5883340	
...Ek Hizmet Binası	Adres		
	Telefon		
	Faks		
... Ek Hizmet Binası	Adres		
	Telefon		
	Faks		
Baro Odası	Var <input type="checkbox"/>	Yok <input checked="" type="checkbox"/>	
Avukat Bekleme Odası	Var <input checked="" type="checkbox"/>	Yok <input type="checkbox"/>	
Kısıtlı Alan	Var <input type="checkbox"/>	Yok <input checked="" type="checkbox"/>	
Vatandaşlar tarafından kullanılacak kafeterya veya bekleme odaları	Var <input type="checkbox"/>	Yok <input checked="" type="checkbox"/>	
Adliye otoparkı	Var <input type="checkbox"/>	Yok <input checked="" type="checkbox"/>	
Engellilere yönelik önlemler	Hükümet Konağı girişinde engelli rampası mevcuttur.		

B. MAHKEMELER, CUMHURİYET BAŞSAVCILIĞI ve DİĞER BİRİMLERE İLİŞKİN BİLGİLER

• SOMA ADLİYESİ

MAHKEMELER

Ağır Ceza Mahkemesi
1. Asliye Ceza Mahkemesi (1/2)
2. Asliye Ceza Mahkemesi
3. Asliye Ceza Mahkemesi
İcra Ceza Mahkemesi
Sulh Ceza Hakimliği
İnfaz Hakimliği
1. Asliye Hukuk Mahkemesi
2. Asliye Hukuk Mahkemesi
1. İş Mahkemesi
2. İş Mahkemesi
Sulh Hukuk Mahkemesi
İcra Hukuk Mahkemesi

İCRA VE İFLAS DAİRESİ

Var-Soma Adalet Sarayı

İDARİ İŞLER MÜDÜRLÜĞÜ

Var-Soma Adalet Sarayı

SEÇİM MÜDÜRLÜĞÜ

Var-Soma Adalet Sarayı

ÖN BÜRO

Var-Soma Adalet Sarayı

DANIŞMA MASASI

Var-Soma Adalet Sarayı

ADLİ GÖRÜŞME ODALARI

Var-Soma Adalet Sarayı

CUMHURİYET BAŞSAVCILIĞI

-Hazırlık Bürosu
-Adli Sicil Bürosu
-Ailenin Korunması ve Kadına Karşı Şiddetin Önlenmesi Bürosu
-Bakanlık Muhabere Bürosu
-Bilişim Suçları Soruşturma Bürosu
-Cinsel Dokunulmazlığa Karşı İşlenen Suçlar Soruşturma Bürosu
-Çocuk Suçlular Soruşturma Bürosu
-Emanet Memurluğu
-İdari Yaptırım Bürosu
-İlamat ve İnfaz Bürosu
-Kamu Davası Açılmasının Ertelenmesi Bürosu
-Medya İletişim Bürosu
-Memur Suçları Soruşturma Bürosu
-Muhabere Bürosu
-Müracaat Bürosu
-Seri Muhakeme Usulü Soruşturma Bürosu
-Talimat Bürosu
-Uyuşturucu Suçları Soruşturma Bürosu
-Uzlaştırma Bürosu
-Yakalama Bürosu
-Zamanaşımı Bürosu

ADLİ TIP KURUMU ŞUBE MÜDÜRLÜĞÜ

VAR-SOMA ADALET SARAYI

BİLGİ İŞLEM ŞEFLİĞİ

Yok

DENETİMLİ SERBESTLİK MÜDÜRLÜĞÜ

Var-Soma Adalet Sarayı

MEDYA İLETİŞİM BÜROSU

Var-Soma Adalet Sarayı

ADLİ DESTEK VE MAĞDUR HİZMETLERİ MÜDÜRLÜĞÜ

Var-Soma Adalet Sarayı

• **KIRKAĞAÇ ADLİYESİ**

MAHKEMELER

Asliye Ceza Mahkemesi
Asliye Hukuk Mahkemesi (1/2)
İcra Ceza Mahkemesi
Sulh Ceza Hâkimliği
Sulh Hukuk Mahkemesi
İcra Hukuk Mahkemesi

İCRA VE İFLAS DAİRESİ

Var-Kırkağaç Adliyesi

İDARİ İŞLER MÜDÜRLÜĞÜ

Yok

SEÇİM MÜDÜRLÜĞÜ

Var-Kırkağaç Adliyesi

ÖN BÜRO

Yok

DANIŞMA MASASI

Yok

ADLİ GÖRÜŞME ODALARI

Yok

CUMHURİYET BAŞSAVCILIĞI

Soruşturma Bürosu
İlamat ve İnfaz Bürosu
Emanet Bürosu
Adli Sicil Bürosu

**ADLİ TIP KURUMU ŞUBE
MÜDÜRLÜĞÜ**

Yok

BİLGİ İŞLEM ŞEFLİĞİ

Yok

**DENETİMLİ SERBESTLİK
MÜDÜRLÜĞÜ**

Yok

MEDYA İLETİŞİM BÜROSU

Yok

**ADLİ DESTEK VE MAĞDUR
HİZMETLERİ MÜDÜRLÜĞÜ**

Yok

C. TEKNOLOJİK KAYNAKLAR

• SOMA ADLİYESİ

Soma Adliyesi	2024 Yılı
Masaüstü Bilgisayar	124
Dizüstü Bilgisayar	-
Yazıcı	101
Jeneratör	1
Tarayıcı	28
SEGBİS sayısı	7
e-Duruşma	5

• KIRKAĞAÇ ADLİYESİ

Kırkağaç Adliyesi	2024 Yılı
Masaüstü Bilgisayar	26
Dizüstü Bilgisayar	6
Yazıcı	18
Jeneratör	0
Tarayıcı	9
SEGBİS sayısı	2
e-Duruşma	1

D. İNSAN KAYNAKLARI

• SOMA ADLİYESİ

Mahkemeler, Cumhuriyet Başsavcılıkları ve Adli Birimlere Göre Personelin Dağılımı

Mahkemelere Göre Dağılım	
Ağır Ceza Mahkemesi	5
1.Asliye Ceza Mahkemesi ½ tek	4
1.Asliye Ceza Mahkemesi ½ çift	4
2.Asliye Ceza Mahkemesi	3
3.Asliye Ceza Mahkemesi	4
İcra Ceza Mahkemesi	2 (Aynı zamanda İcra Hukuk ve İnfaz Hâkimliğinde görevli)
Sulh Ceza Hâkimliği	4
İnfaz Hâkimliği	(Aynı zamanda İcra Ceza-Hukuk Mahkemesinde görevli)
1.Asliye Hukuk Mahkemesi	5
2.Asliye Hukuk Mahkemesi	6
Sulh Hukuk Mahkemesi	5
1.İş Mahkemesi	4
2.İş Mahkemesi	4
İcra Hukuk Mahkemesi	(Aynı zamanda İcra Ceza Mahkemesi ve İnfaz Hâkimliğinde görevli)
TOPLAM	50

Cumhuriyet Başsavcılığına Göre Dağılım	
Hazırlık Bürosu	14 (1 Yazı İşleri Müdürü - 11 Zabıt Kâtibi - 2 Hizmetli)
İlamat ve İnfaz Bürosu	5 (4 Zabıt Kâtibi - 1 Hizmetli)
Bakanlık Muhabere Bürosu	2 (1 Yazı İşleri Müdürü – 1 Zabıt Kâtibi)
Başsavcılık Özel Kalem	1 (Zabıt Kâtibi)
Müracaat Bürosu	2 (Zabıt Kâtibi)
Uzlaştırma Bürosu	1 (Zabıt Kâtibi)
Muhabere Bürosu	2 (1 Zabıt Kâtibi – 1 Memur)
Emanet Memurluğu	1 (Zabıt Kâtibi)
Adli Sicil Bürosu	1 (Memur)
TOPLAM	29

Diğer Birimlere Göre Dağılım	
Adalet Komisyonu	3
İdari İşler Müdürlüğü	19
İcra ve İflas Dairesi	6
Adli Destek ve Mağdur Hizmetleri Müdürlüğü	3
Adli Tıp Şube Müdürlüğü	1
Bilgi İşlem Şefliği	-

Ön Büro	6
Arabuluculuk Bürosu	1
Danışma Masası	1
TOPLAM	40

- **Unvana Göre Dağılım**

Merkez Adliyesi Mahkemeleri, Cumhuriyet Savcılıkları, Denetimli Serbestlik Müdürlükleri ve Adli Birimlere Göre Dağılım	
İcra Müdürü	1
İcra Müdür Yardımcısı	2
İdari İşler Müdürü	1
Yazı İşleri Müdürü	9
Şef	-
Adli Destek ve Mağdur Hizmetleri Müdürü	-
Psikolog/Pedagog/Sosyal Çalışmacı	3
Zabıt Kâtibi	56
Mübaşir	10
Bilgisayar İşletmeni	-
Emanet Memuru	-
Santral Memuru	-
Tebliğat Memuru	-
Memur	4
Teknisyen	3
Veri Hazırlama Kontrol İşletmeni	-
Veznedar	-
Şoför	1
Hizmetli	19
Kaloriferci	-
Sürekli İşçi	6
Güvenlik Personeli	3
TOPLAM	118

- **Cinsiyete Göre Dağılım**

Personelin Cinsiyete Göre Dağılımı	
Kadın	68
Erkek	50
TOPLAM	118

- **Hâkim/Cumhuriyet Savcısı Adaylarına İlişkin Bilgiler**

Hâkim Adayları	
Kadın	-
Erkek	-
TOPLAM	-

Cumhuriyet Savcısı Adayları	
Kadın	-
Erkek	-
TOPLAM	-

• **Hâkim ve Cumhuriyet Savcılarına İlişkin Bilgiler**

Hâkimler	
Kadın	6
Erkek	9
TOPLAM	15

Cumhuriyet Savcıları	
Kadın	2
Erkek	9
TOPLAM	11

• **KIRKAĞAÇ ADLİYESİ**

Mahkemeler, Cumhuriyet Başsavcılıkları ve Adli Birimlere Göre Personelin Dağılımı

Mahkemelere Göre Dağılım	
Kırkağaç Asliye Ceza Mahkemeleri	3
Kırkağaç Asliye Hukuk Mahkemeleri	6
Kırkağaç Sulh Hukuk Mahkemeleri	4
TOPLAM	13

Cumhuriyet Başsavcılığına Göre Dağılım	
Hazırlık Bürosu	4
İlamat ve İnfaz Bürosu	-
Bakanlık Muhabere Bürosu	-
TOPLAM	4

Diğer Birimlere Göre Dağılım	
Adalet Komisyonu	-
İdari İşler Müdürlüğü	-
İcra ve İflas Dairesi	3
Adli Destek ve Mağdur Hizmetleri Müdürlüğü	-
Adli Tıp Şube Müdürlüğü	-
Bilgi İşlem Şefliği	-
Ön Büro	-
Danışma Masası	-
TOPLAM	3

- **Unvana Göre Dağılım**

Kırkağaç Adliyesi Mahkemeleri, Cumhuriyet Savcılıkları, Denetimli Serbestlik Müdürlükleri ve Adli Birimlere Göre Dağılım	
İcra Müdürü	-
İcra Müdür Yardımcısı	2
İdari İşler Müdürü	-
Yazı İşleri Müdürü	2
Şef	-
Adli Destek ve Mağdur Hizmetleri Müdürü	-
Psikolog/Pedagog/Sosyal Çalışmacı	-
Zabıt Kâtibi	11
Mübaşir	5
Bilgisayar İşletmeni	-
Emanet Memuru	-
Santral Memuru	-
Tebliğat Memuru	-
Memur	1
Teknisyen	-
Veri Hazırlama Kontrol İşletmeni	-
Veznedar	-
Şoför	-
Hizmetli	3
Kaloriferci	-
Güvenlik Personeli	-
TOPLAM	24

- **Cinsiyete Göre Dağılım**

Personelin Cinsiyete Göre Dağılımı	
Kadın	16
Erkek	8
TOPLAM	24

- **Hâkim ve Cumhuriyet Savcılarına İlişkin Bilgiler**

Hâkimler	
Kadın	2
Erkek	2
TOPLAM	4

Cumhuriyet Savcıları	
Kadın	2
Erkek	-
TOPLAM	2

2. FAALİYETLERE İLİŞKİN BİLGİLER

A. MALİ BİLGİLER

• SOMA ADLİYESİ

SOMA ADLİYESİ 2024 YILI BÜTÇE TABLOSU

Ekonomik Kodlar		Genel Bütçe	İşyurtları Kurumu Bütçesi	Toplam Harcama
01	Personel Giderleri	74.762.340,37		74.762.340,37
02	SGK Devlet Primi Giderleri	9.482.743,78		9.482.743,78
03	Mal ve Hizmet Alım Giderleri	2.641.497,68		2.641.497,68
03.2	Tüketime Yönelik Mal ve Malzeme Alımları	3.923.236,71		3.923.236,71
03.3	Yolluklar	502.613,45		502.613,45
03.4	Görev Giderleri	-		-
03.4.80.01	İlama Bağlı Borçlar (Beraat eden sanık lehine vekalet ücreti)	1.053.511,16		1.053.511,16
03.5	Hizmet Alımları	652.162,72		652.162,72
03.5.70.01	Zorunlu Müdafî Giderleri (CMK)	5.194.076,00		5.194.076,00
03.5.70.01	Adli Yardım Giderleri (Hukuk)			
03.5.70.04	Uzlaştırma Giderleri	810.796,00		810.796,00
03.5.70.05	Arabuluculuk Giderleri	1.070.680,00		1.070.680,00
03.6	Temsil ve Tanıtma Giderleri			
03.7	Menkul Mal, Gayri Maddi Hak Alım, Bakım ve Onarım Giderleri	238.019,32		238.019,32
03.8	Gayrimenkul Mal Bakım ve Onarım Giderleri	59.879,77		59.879,77
03.9	Tedavi ve Cenaze Giderleri			
05	Cari Transferler			
06	Sermaye Giderleri			
06.1	Mamul Mal Alımları	490.038,00		490.038,00
06.7	Gayrimenkul Büyük Onarım Giderleri	630.863,60		630.863,60
GENEL TOPLAM		101.512.458,56		101.512.458,56

MÜLHAKAT ADLİYESİ

KIRKAĞAÇ ADLİYESİ 2024 YILI BÜTÇE TABLOSU

Ekonomik Kodlar		Genel Bütçe	İşyurtları Kurumu Bütçesi	Toplam Harcama
01	Personel Giderleri	24.495.572,71		24.495.572,71
02	SGK Devlet Primi Giderleri	2.109.817,12		2.109.817,12
03	Mal ve Hizmet Alım Giderleri	7.702.062,25		7.702.062,25
03.2	Tüketime Yönelik Mal ve Malzeme Alımları	469.952,17		469.952,17
03.3	Yolluklar	38.608,19		38.608,19
03.4	Görev Giderleri			
03.4.80.01	İlama Bağlı Borçlar (Beraat eden sanık lehine vekalet ücreti)	154.236,02		154.236,02
03.5	Hizmet Alımları	7.039.265,87		7.039.265,87
03.5.70.01	Zorunlu Müdafî Giderleri (CMK)			
03.5.70.01	Adli Yardım Giderleri (Hukuk)	1.272.823,50		1.272.823,50
03.5.70.04	Uzlaştırma Giderleri	263.226,50		263.226,50
03.5.70.05	Arabuluculuk Giderleri	234.041,00		234.041,00
03.6	Temsil ve Tanıtma Giderleri			
03.7	Menkul Mal, Gayri Maddi Hak Alım, Bakım ve Onarım Giderleri			
03.8	Gayrimenkul Mal Bakım ve Onarım Giderleri			
03.9	Tedavi ve Cenaze Giderleri			
05	Cari Transferler			
06	Sermaye Giderleri			
06.1	Mamul Mal Alımları	156.600,00		156.600,00
06.7	Gayrimenkul Büyük Onarım Giderleri			
GENEL TOPLAM		43.936.205,33		43.936.205,33

B. CUMHURİYET BAŞSAVCILIĞINA İLİŞKİN BİLGİLER

• SOMA CUMHURİYET BAŞSAVCILIĞI

1. Cumhuriyet Başsavcılığı Soruşturma Dosyalarının Temizlenme Oranları¹ ve Reel Çalışma Oranları

Soma Cumhuriyet Başsavcılığı Soruşturma Dosyaları						
	Yıl İçerisinde Gelen Dosya Sayısı	Bir Önceki Yılandan Devreden Dosya Sayısı	Karar Sayısı	Temizlenme Oranı	Bir önceki yıl Temizlenme Oranı	Reel Çalışma Oranı
Soma Cumhuriyet Başsavcılığı	8848	5758	9514	107,53	100,97	%65,14

2. En Çok Karşılaşılan 10 Suç Türüne Göre Soruşturmaların Bitirilme Süreleri Ortalaması

Soma Cumhuriyet Başsavcılığı Suç Türlerine Göre Soruşturmaların Bitirilme Süreleri Ortalaması		
Suç Türü		Ortalama Bitirilme Süresi (Gün)
1	Basit Yaralama	73
2	Hakaret	68
3	Kullanmak İçin Uyuşturucu veya Uyarıcı Madde Satın Almak, Kabul Etmek, Bulundurmak ve Kullanmak	68
4	Bilişim Sistemleri Banka veya Kredi Kurumlarının Araç Olarak Kullanılması Suretiyle Dolandırıcılık	71
5	Taksirle Bir Kişinin Yaralanmasına Neden Olma	46
6	Tehdit	90
7	Kadına Karşı Tehdit	52
8	Mala Zarar Verme	66
9	Uyuşturucu veya Uyarıcı Madde Ticareti Yapma veya Sağlama	78
10	Alkol veya Uyuşturucu Maddenin Etkisi Altındayken Araç Kullanma	40
TOPLAM		652

(TCK 'nın 4. Kısmının 4. Bölümünde yer alan Devletin Güvenliğine Karşı Suçlar, 5'inci bölümünde yer alan Anayasal Düzene ve Bu Düzenin İşleyişine Karşı İşlenen Suçlar, 6'ncı bölümde yer alan Milli Savunmaya Karşı Suçlar, 7'nci bölümde yer alan Devlet Sırlarına Karşı

¹ CEPEJ (Avrupa Adaletin Etkinliği Komisyonu) tanımı ile temizlenme oranı, biten davaların yeni açılan davalara bölünerek bu sonucun 100 ile çarpılması neticesinde elde edilir. Temizlenme oranının %100'e yakın olması, bir mahkemenin veya yargı sisteminin belirli bir zaman süresi dâhilinde yeni açılan dava sayısına yakın sayıda davayı bitirme yeteneğini gösterir. %100'ün üzerinde bir temizlenme oranı, sistemin gelen davalardan fazla sayıda davayı bitirmek suretiyle muhtemel dava yığılmalarını azaltma yeteneğine işaret eder. Eğer yeni açılan davalar belirtilen süre dâhilinde bitirilmezse temizlenme oranı yüzde 100'ün altına düşer. Temizlenme oranı yüzde 100'ün altına düştüğünde, Rapor döneminin sonunda bitmemiş davaların sayısı (ve dolayısıyla dava yığılması) artacaktır. Temel olarak temizlenme oranı, mahkemelerin ya da yargı sisteminin dava akışıyla nasıl başa çıktığını göstermektedir.

Suçlar ve Casusluk ile 3713 sayılı Terörle Mücadele Kanunda yer alan suçlar tabloda yer almayacaktır.)

3. En Çok Karşılaşılan 10 Suç Türüne Göre Daimi Arama Dosya Sayısı

En Çok Karşılaşılan 10 Suç Türüne Göre Daimi Arama Dosya Sayısı		
	Suç Türü	Dosya Sayısı
1	Basit Yaralama	22
2	Hakaret	26
3	Kullanmak İçin Uyuşturucu veya Uyarıcı Madde Satın Almak, Kabul Etmek, Bulundurmak ve Kullanmak	5
4	Bilişim Sistemleri Banka veya Kredi Kurumlarının Araç Olarak Kullanılması Suretiyle Dolandırıcılık	203
5	Taksirle Bir Kişinin Yaralanmasına Neden Olma	21
6	Tehdit	7
7	Kadına Karşı Tehdit	4
8	Mala Zarar Verme	39
9	Uyuşturucu veya Uyarıcı Madde Ticareti Yapma veya Sağlama	12
10	Basit Tehdit	16
	TOPLAM	355

(TCK 'nin 4. kısmının 4. bölümünde yer alan Devletin Güvenliğine Karşı Suçlar, 5'inci bölümünde yer alan Anayasal Düzene ve Bu Düzenin İşleyişine Karşı İşlenen Suçlar, 6'ncı bölümde yer alan Milli Savunmaya Karşı Suçlar, 7'nci Bölümde yer alan Devlet Sırlarına Karşı Suçlar ve Casusluk ile 3713 sayılı Terörle Mücadele Kanunda yer alan suçlar tabloda yer almayacaktır.)

4. Yıllara Göre Açılan Soruşturma Sayısı

Son Beş Yıla Göre Soruşturma Dosya Sayıları	
2020 Yılı Gelen Dosya	5008
2021 Yılı Gelen Dosya	6131
2022 Yılı Gelen Dosya	8270
2023 Yılı Gelen Dosya	9308
2024 Yılı Gelen Dosya	8848

5. Tutuklama ve Adli Kontrol Talebi ile Mahkemeye Sevk Edilen Şüphelilere İlişkin Dosya Sayıları

Tutuklama Talebi ile Mahkemeye Sevk Edilen Şüphelilere İlişkin Dosya Sayıları		Adli Kontrol Talebi ile Mahkemeye Sevk Edilen Şüphelilere İlişkin Dosya Sayıları	
Tutukluluk Kararı Verilen	266	Adli Kontrol Kararı Verilen	498
Adli Kontrol Kararı Verilen	69	Adli Kontrol Kararı Verilmeyen	419
Tutukluluk Kararı Verilmeyen	362		
Toplam	697	Toplam	917

6. Karar Türüne Göre Dosya Sayıları

Soma Cumhuriyet Başsavcılığı Tarafından Verilen Kararlar	
Soruşturmaya Yer Olmadığı Kararı	102
Kovuşturmaya Yer Olmadığına Dair Karar (Takipsizlik)	6442
İddianame	2105
Birleştirme	286
Görevsizlik	-
Yetkisizlik	358
Fezleke	13
Kamu Davası Açılmasının Ertelenmesi Kararı (Türk Ceza Kanunu 191. Madde)	101
Kamu Davası Açılmasının Ertelenmesi Kararı (Çocuk Koruma Kanunu 19. Madde)	7
Uzlaşma	822
Ayırma	186
Davaname	-
Daimi Arama Kararı	44
İdari Yaptırım Kararı	1
Seri Yargılama Usulü Talepname Sayısı (Ceza Muhakemesi Kanunu m.250/8)	310
TOPLAM	10.777

7. Savcılık Tarafından Verilen Kovuşturmaya Yer Olmadığına İlişkin Kararlara Yapılan İtirazların Akıbeti

Kovuşturmaya Yer Olmadığına Dair Karara Yapılan İtirazın Akıbeti	
Kabul	11
Red	101
İncelemesi Devam Eden	24

8. Cumhuriyet Başsavcılıkları Tarafından Düzenlenen İddianamelerin Akıbeti

Cumhuriyet Başsavcılıkları Tarafından Düzenlenen İddianamelerin Akıbeti	
Mahkemeler Tarafından Kabul Edilen Toplam İddianame Sayısı	2049
Mahkemeler Tarafından İade Edilen Toplam İddianame Sayısı	87

9. Uzlaştırma ile Sonuçlandırılan Soruşturma Sayısı

Uzlaştırma Dosyaları	
Uzlaştırma Bürosuna Gönderilen Toplam Dosya Sayısı	814
Uzlaştırma ile Sonuçlanan Dosya Sayısı	428
Uzlaştırma Sağlanamayan Dosya Sayısı	326

10. Seri Muhakeme Usulüne İlişkin Cumhuriyet Başsavcılığı Dosya Sayıları

Seri Muhakeme Usulü Dosya Sayıları	
Seri Muhakeme Bürosuna Gelen Toplam Dosya Sayısı	717
Seri Muhakeme Bürosuna Gelen Dosyalardan Kovuşturmaya Yer Olmadığına Dair Verilen Dosya Sayısı	106
Seri Muhakeme Usulünün Uygulanması Şüpheliye Teklif Edilen Dosya Sayısı	494
Seri Muhakeme Bürosuna Gelen Dosyalarda Kamu Davasının Açılmasının Ertelenmesi Kararı Verilen Dosya Sayısı	5
Şüphelinin Teklifi Reddetmesi/ Usulün Uygulanmasından Vazgeçilmesi Nedeniyle İddianame Düzenlenen Dosya Sayısı	184

• KIRKAĞAÇ CUMHURİYET BAŞSAVCILIĞI

1. Cumhuriyet Başsavcılığı Soruşturma Dosyalarının Temizlenme Oranları² ve Reel Çalışma Oranları

Cumhuriyet Başsavcılığı Soruşturma Dosyaları						
	Yıl İçerisinde Gelen Dosya Sayısı	Bir Önceki Yılda Devreden Dosya Sayısı	Karar Sayısı	Temizlenme Oranı	Bir önceki yıl Temizlenme Oranı	Reel Çalışma Oranı
Kırkağaç Cumhuriyet Başsavcılığı	1986	1795	1754	88,32	89,53	%46

2. En Çok Karşılaşılan 10 Suç Türüne Göre Soruşturmanın Bitirilme Süreleri Ortalaması

Kırkağaç Cumhuriyet Başsavcılığı Suç Türlerine Göre Soruşturmanın Bitirilme Süreleri Ortalaması

² CEPEJ (Avrupa Adaletin Etkinliği Komisyonu) tanımı ile temizlenme oranı, biten davaların yeni açılan davalara bölünerek bu sonucun 100 ile çarpılması neticesinde elde edilir. Temizlenme oranının %100'e yakın olması, bir mahkemenin veya yargı sisteminin belirli bir zaman süresi dâhilinde yeni açılan dava sayısına yakın sayıda davayı bitirmek yeteneğini gösterir. %100'ün üzerinde bir temizlenme oranı, sistemin gelen davalardan fazla sayıda davayı bitirmek suretiyle muhtemel dava yığılmalarını azaltma yeteneğine işaret eder. Eğer yeni açılan davalar belirtilen süre dâhilinde bitirilmezse temizlenme oranı yüzde 100'ün altına düşer. Temizlenme oranı yüzde 100'ün altına düştüğünde, Rapor döneminin sonunda bitmemiş davaların sayısı (ve dolayısıyla dava yığılması) artacaktır. Temel olarak temizlenme oranı, mahkemelerin ya da yargı sisteminin dava akışıyla nasıl başa çıktığını göstermektedir.

Suç Türü		Ortalama Bitirilme Süresi (Gün)
1	Basit Yaralama	93
2	Hakaret	97
3	Tehdit	90
4	Mala Zarar Verme	75
5	Taksirle Bir Kişinin Yaralanmasına Neden Olma	37
6	Bilişim Sistemleri Banka veya Kredi Kurumlarının Araç Olarak Kullanılması Suretiyle Dolandırıcılık	138
7	Kullanmak İçin Uyuşturucu veya Uyarıcı Madde Satın Almak, Kabul Etmek, Bulundurmak ve Kullanmak	66
8	Hırsızlık	77
9	Suç Eşyasının Satın Alınması veya Kabul Edilmesi	111
10	Silahla Tehdit	79
TOPLAM		863

(TCK 'nın 4. Kısmının 4. Bölümünde yer alan Devletin Güvenliğine Karşı Suçlar, 5'inci bölümünde yer alan Anayasal Düzene ve Bu Düzenin İşleyişine Karşı İşlenen Suçlar, 6'ncı bölümde yer alan Milli Savunmaya Karşı Suçlar, 7'nci bölümde yer alan Devlet Sırlarına Karşı Suçlar ve Casusluk ile 3713 sayılı Terörle Mücadele Kanunda yer alan suçlar tabloda yer almayacaktır.)

3. En Çok Karşılaşılan 10 Suç Türüne Göre Daimi Arama Dosya Sayısı

En Çok Karşılaşılan 10 Suç Türüne Göre Daimi Arama Dosya Sayısı		
Suç Türü		Dosya Sayısı
1	Bilişim Sistemleri Banka veya Kredi Kurumlarının Araç Olarak Kullanılması Suretiyle Dolandırıcılık	15
2	Herkesin Girebileceği Bir Yerde Bırakılmakla Birlikte Kilitlenmek Suretiyle Hırsızlık	10
3	Hakaret	6
4	Kullanmak İçin Uyuşturucu veya Uyarıcı Satın Almak, Kabul Etmek, Bulundurmak ve Kullanmak	4
5	Mala Zarar Verme	6
6	Hırsızlık	5
7	Taksirle Bir Kişinin Yaralanmasına Neden Olma	34
8	Suç Eşyasının Satın Alınması veya Kabul edilmesi	1
9	Tehdit	3
10	Basit Yaralama	5
TOPLAM		89

(TCK 'nin 4. kısmının 4. bölümünde yer alan Devletin Güvenliğine Karşı Suçlar, 5'inci bölümünde yer alan Anayasal Düzene ve Bu Düzenin İşleyişine Karşı İşlenen Suçlar, 6'ncı bölümde yer alan Milli Savunmaya Karşı Suçlar, 7'nci Bölümde yer alan Devlet Sırlarına Karşı Suçlar ve Casusluk ile 3713 sayılı Terörle Mücadele Kanunda yer alan suçlar tabloda yer almayacaktır.)

4. Yıllara Göre Açılan Soruşturma Sayısı

Son Beş Yıla Göre Soruşturma Dosya Sayıları	
2020 Yılı Gelen Dosya	1313
2021 Yılı Gelen Dosya	1600
2022 Yılı Gelen Dosya	1596
2023 Yılı Gelen Dosya	1767
2024 Yılı Gelen Dosya	1986

5. Tutuklama ve Adli Kontrol Talebi ile Mahkemeye Sevk Edilen Şüphelilere İlişkin Dosya Sayıları

Tutuklama Talebi ile Mahkemeye Sevk Edilen Şüphelilere İlişkin Dosya Sayıları		Adli Kontrol Talebi ile Mahkemeye Sevk Edilen Şüphelilere İlişkin Dosya Sayıları	
Tutukluluk Kararı Verilen	65	Adli Kontrol Kararı Verilen	141
Adli Kontrol Kararı Verilen	135	Adli Kontrol Kararı Verilmeyen	121
Tutukluluk Kararı Verilmeyen	135		
Toplam	335	Toplam	262

6. Karar Türüne Göre Dosya Sayıları

Kırkağaç Cumhuriyet Başsavcılığı Tarafından Verilen Kararlar	
Soruşturmaya Yer Olmadığı Kararı	
Kovuşturmaya Yer Olmadığına Dair Karar (Takipsizlik)	901
İddianame	448
Birleştirme	129
Görevsizlik	-
Yetkisizlik	118
Fezleke	94
Kamu Davası Açılmasının Ertelenmesi Kararı (Türk Ceza Kanunu 191. Madde)	-
Kamu Davası Açılmasının Ertelenmesi Kararı (Çocuk Koruma Kanunu 19. Madde)	-
Uzlaşma	971
Ayırma	150
Davaname	
Daimi Arama Kararı	40
İdari Yaptırım Kararı	-
Seri Yargılama Usulü Talepname Sayısı (Ceza Muhakemesi Kanunu m.250/8)	64
TOPLAM	2915

7. Savcılık Tarafından Verilen Kovuşturmaya Yer Olmadığına İlişkin Kararlara Yapılan İtirazların Akıbeti

Kovuşturmaya Yer Olmadığına Dair Karara Yapılan İtirazın Akıbeti	
Kabul	-
Red	12
İncelemesi Devam Eden	10

8. Cumhuriyet Başsavcılıkları Tarafından Düzenlenen İddianamelerin Akıbeti

Cumhuriyet Başsavcılıkları Tarafından Düzenlenen İddianamelerin Akıbeti	
Mahkemeler Tarafından Kabul Edilen Toplam İddianame Sayısı	428
Mahkemeler Tarafından İade Edilen Toplam İddianame Sayısı	25

9. Uzlaştırma ile Sonuçlandırılan Soruşturma Sayısı

Uzlaştırma Dosyaları	
Uzlaştırma Bürosuna Gönderilen Toplam Dosya Sayısı	971
Uzlaştırma ile Sonuçlanan Dosya Sayısı	144
Uzlaştırma Sağlanamayan Dosya Sayısı	16

10. Seri Muhakeme Usulüne İlişkin Cumhuriyet Başsavcılığı Dosya Sayıları

Seri Muhakeme Usulü Dosya Sayıları	
Seri Muhakeme Bürosuna Gelen Toplam Dosya Sayısı	86
Seri Muhakeme Bürosuna Gelen Dosyalardan Kovuşturmaya Yer Olmadığına Dair Verilen Dosya Sayısı	4
Seri Muhakeme Usulünün Uygulanması Şüpheliye Teklif Edilen Dosya Sayısı	64
Seri Muhakeme Bürosuna Gelen Dosyalarda Kamu Davasının Açılmasının Ertelenmesi Kararı Verilen Dosya Sayısı	-
Şüphelinin Teklifi Reddetmesi/ Usulün Uygulanmasından Vazgeçilmesi Nedeniyle İddianame Düzenlenen Dosya Sayısı	17

C. MAHKEMELERE İLİŞKİN BİLGİLER

• SOMA ADLİYESİ

1. Mahkeme Kararlarına Karşı Anayasa Mahkemesi (AYM) veya Avrupa İnsan Hakları Mahkemesi'ne (AİHM) Yapılan Başvurular Neticesinde Tespit Edilen İhlal Kararları

Anayasa Mahkemesi'ne (AYM) Yapılan Başvurular Neticesinde Tespit Edilen İhlal Kararları	
Toplam Başvuru Sayısı	İhlal Tespit Edilen Dosya Sayısı
-	-

Avrupa İnsan Hakları Mahkemesi'ne (AİHM) Yapılan Başvurular Neticesinde Tespit Edilen İhlal Kararları	
Toplam Başvuru Sayısı	İhlal Tespit Edilen Dosya Sayısı
-	-

2. Görevlendirilen Zorunlu Müdafî Sayısı, Görevlendirilen Adli Yardım Avukat Sayısı

Görevlendirilen Zorunlu Müdafî Sayısı, Görevlendirilen Adli Yardım Avukat Sayısı	
Zorunlu Müdafî Sayısı	Görevlendirilen Adli Yardım Avukat Sayısı
1080	6

3. Arabuluculuk Uygulamasına Ait Karara Bağlanan Dosya Sayısı

İhtiyari Arabulucuk Uygulaması Karara Bağlanan Dosya Sayıları		Dava Şartı Arabuluculuk Uygulaması Karara Bağlanan Dosya Sayıları	
Anlaşma Sağlanan	4	Anlaşma Sağlanan	200
Anlaşma Sağlanamayan	2	Anlaşma Sağlanamayan	633
Toplam	6	Toplam	833

4. Davaların Temizlenme Oranları³ ve Reel Çalışma Oranları

Davaların Temizlenme ve Reel Çalışma Oranları						
Mahkemeler	Yıl İçerisinde Gelen Dosya Sayısı	Bir Önceki Yıldan Devreden Dosya Sayısı	Karar Sayısı	Temizlenme Oranı %	Bir önceki yıl Temizlenme Oranı	Reel Çalışma Oranı
Soma Ağır Ceza Mahkemesi	436	115	370	%84,86	%77,48	%67,15
Soma 1. Asliye Ceza Mahkemesi	986	581	766	%77,69	%100,36	%48,88
Soma 2. Asliye Ceza Mahkemesi	1344	601	1223	%91	%83,44	%62,87
Soma 3. Asliye Ceza Mahkemesi	561	-	213	%37,97	-	%37,96
Soma Sulh Ceza Hâkimliği	3457	36	3300	%95,46	%99,36	%94,47
Soma 1. Asliye Hukuk Mahkemesi	372	549	483	%129	%99	%52
Soma 2. Asliye Hukuk Mahkemesi	832	493	849	%102	%107	%64
Soma İnfaz Hâkimliği	786	4	786	%100	%98,50	%99,49
Soma Sulh Hukuk Mahkemesi	1679	347	1760	%104	%96	%86,87
Soma 1. İş Mahkemesi	338	711	465	%137	%92	%44,33
Soma 2. İş Mahkemesi	297	0	78	%26	-	%26
Soma İcra Ceza Mahkemesi	41	10	26	%63,41	%91,18	%50
Soma İcra Hukuk Mahkemesi	101	23	76	%75	%98	%61

³ CEPEJ (Avrupa Adaletin Etkinliği Komisyonu) tanımı ile temizlenme oranı, biten davaların yeni açılan davalara bölünerek bu sonucun 100 ile çarpılması neticesinde elde edilir. Temizlenme oranının %100'e yakın olması, bir mahkemenin veya yargı sisteminin belirli bir zaman süresi dâhilinde yeni açılan dava sayısına yakın sayıda davayı bitirmek yeteneğini gösterir. %100'ün üzerinde bir temizlenme oranı, sistemin gelen davalardan fazla sayıda davayı bitirmek suretiyle muhtemel dava yığılmalarını azaltma yeteneğine işaret eder. Eğer yeni açılan davalar belirtilen süre dâhilinde bitirilmezse temizlenme oranı yüzde 100'ün altına düşer. Temizlenme oranı yüzde 100'ün altına düştüğünde, Rapor döneminin sonunda bitmemiş davaların sayısı (ve dolayısıyla dava yığılması) artacaktır. Temel olarak temizlenme oranı, mahkemelerin ya da yargı sisteminin dava akışıyla nasıl başa çıktığını göstermektedir.

5. Yargılamanın Yenilenmesi (CMK 311⁴ maddesi) Talep Sayıları

Yargılamanın Yenilenmesi Talebi Dosyaları			
Mahkemeler	Kabul	Red	Toplam
Soma Ağır Ceza Mahkemesi	-	21	21
Soma 1. Asliye Ceza Mahkemesi	0	52	52
Soma 2. Asliye Ceza Mahkemesi	-	15	15
Soma 3. Asliye Ceza Mahkemesi	-	-	-
Soma Sulh Ceza Hâkimliği	-	-	-
Soma İnfaz Hâkimliği	-	-	-
Soma İcra Ceza Mahkemesi	-	-	-

6. Yargılamanın İadesi (HMK 375⁵ maddesi) Talep Sayıları

4 ÜÇÜNCÜ BÖLÜM: YARGILAMANIN YENİLENMESİ

HÜKÜMLÜ LEHİNE YARGILAMANIN YENİLENMESİ NEDENLERİ

Madde 311 - (1) Kesinleşen bir hükümlü sonuçlanmış bir dava, aşağıda yazılı hâllerde hükümlü lehine olarak yargılamanın yenilenmesi yoluyla tekrar görülür:

- Duruşmada kullanılan ve hükümü etkileyen bir belgenin sahteliği anlaşılırsa.
 - Yemin verilerek dinlenmiş olan bir tanık veya bilirkişinin hükümü etkileyecek biçimde hükümlü aleyhine kasıt veya ihmal ile gerçek dışı tanıklıkta bulunduğu veya oy verdiği anlaşılırsa.
 - Hükme katılmış olan hâkimlerden biri, hükümlünün neden olduğu kusur dışında, aleyhine ceza kovuşturmasını veya bir ceza ile mahkûmiyetini gerektirecek biçimde görevlerini yapmada kusur etmiş ise.
 - Ceza hükümü hukuk mahkemesinin bir hükmüne dayandırılmış olup da bu hüküm kesinleşmiş diğer bir hüküm ile ortadan kaldırılmış ise.
 - Yeni olaylar veya yeni deliller ortaya konulup da bunlar yalnız başına veya önceden sunulan delillerle birlikte göz önüne alındıklarında sanığın beraatini veya daha hafif bir cezayı içeren kanun hükmünün uygulanması ile mahkûm edilmesini gerektirecek nitelikte olursa.
 - Ceza hükmünün, İnsan Haklarını ve Ana Hürriyetleri Korumaya Dair Sözleşmenin veya eki protokollerin ihlali suretiyle verildiğinin ve hükmün bu aykırılığa dayandığının, Avrupa İnsan Hakları Mahkemesinin kesinleşmiş kararıyla tespit edilmiş olması. Bu hâlde yargılamanın yenilenmesi, Avrupa İnsan Hakları Mahkemesi kararının kesinleştiği tarihten itibaren bir yıl içinde istenebilir.
- (2) Birinci fıkranın (f) bendi hükümleri, 4.2.2003 tarihinde Avrupa İnsan Hakları Mahkemesinin kesinleşmiş kararları ile, 4.2.2003 tarihinden sonra Avrupa İnsan Hakları Mahkemesine yapılan başvurular üzerine verilecek kararlar hakkında uygulanır.

5 ÜÇÜNCÜ BÖLÜM: Yargılamanın İadesi

Yargılamanın iadesi sebepleri

MADDE 375- (1) Aşağıdaki sebeplere dayanılarak yargılamanın iadesi talep edilebilir:

- Mahkemenin kanuna uygun olarak teşekkül etmemiş olması.
- Davaya bakması yasak olan yahut hakkındaki ret talebi, merciince kesin olarak kabul edilen hâkimin karar vermiş veya karara katılmış bulunması.
- Vekil veya temsilci olmayan kimselerin huzuruyla davanın görülmüş ve karara bağlanmış olması.
- Yargılama sırasında, aleyhine hüküm verilen tarafın elinde olmayan nedenlerle elde edilemeyen bir belgenin, kararın verilmesinden sonra ele geçirilmiş olması.
- Karara esas alınan senedin sahteliğine karar verilmiş veya senedin sahte olduğunun mahkeme veya resmî makam önünde ikrar edilmiş olması.
- İfadesi karara esas alınan tanığın, karardan sonra yalan tanıklık yaptığının sabit olması.
- Bilirkişi veya tercümanın, hükme esas alınan husus hakkında kasten gerçeğe aykırı beyanda bulunduğu sabit olması.
- Lehine karar verilen tarafın, karara esas alınan yemini yalan yere ettiğinin, ikrar veya yazılı delille sabit olması.
- Karara esas alınan bir hükmün, kesinleşmiş başka bir hükümle ortadan kalkmış olması.
- Lehine karar verilen tarafın, karara tesir eden hileli bir davranışta bulunmuş olması.

Yargılamanın İadesi Talebi Dosyaları			
Mahkemeler	Kabul	Red	Toplam
Soma 1. Asliye Hukuk Mahkemesi	0	1	1
Soma 2. Asliye Hukuk Mahkemesi	3	1	4
Soma Sulh Hukuk Mahkemesi	-	-	-
Soma 1. İş Mahkemesi	-	-	-
Soma 2. İş Mahkemesi	-	-	-
Soma İcra Hukuk Mahkemesi	-	-	-

7. Temyiz ve İstinaf İncelemelerine Giden Dosya Sayıları

Temyiz İncelemesine Giden Dosya Bilgileri							
Mahkeme	Red	Onama	Bozma	Düzelterek Onama	Geri Çevirme	Yargıtay'da	Giden
Soma Ağır Ceza Mahkemesi	1	1	-	-	-	3	5
Soma 1. Asliye Ceza Mahkemesi	-	1	-	-	-	3	4
Soma 2. Asliye Ceza Mahkemesi	-	-	-	-	-	8	8
Soma 3. Asliye Ceza Mahkemesi	-	-	-	-	-	-	-
Soma 1. Asliye Hukuk Mahkemesi	-	1	-	-	-	-	1
Soma 2. Asliye Hukuk Mahkemesi	-	1	-	-	-	2	3
Soma İcra Ceza Mahkemesi	-	-	-	-	-	-	-
Soma İcra Hukuk Mahkemesi	-	-	-	-	-	-	-
Soma Sulh Hukuk Mahkemesi	2	-	-	-	-	1	3
Soma 1. İş Mahkemesi	-	19	1	-	-	5	25
Soma 2. İş Mahkemesi	-	-	-	-	-	1	1

1) Bir dava sonunda verilen hükmün kesinleşmesinden sonra tarafları, konusu ve sebebi aynı olan ikinci davada, öncesine aykırı bir hüküm verilmiş ve bu hükmün de kesinleşmiş olması.

i) Kararın, İnsan Haklarını ve Ana Hürriyetleri Korumaya Dair Sözleşmenin veya eki protokollerin ihlali suretiyle verildiğinin, Avrupa İnsan Hakları Mahkemesinin kesinleşmiş kararıyla tespit edilmiş olması.

(2) Birinci fıkranın (e), (f) ve (g) bentlerindeki hâllerde yargılamanın iadesinin istenebilmesi, bu sebeplerin kesinleşmiş bir ceza mahkûmiyet kararı ile belirlenmiş olması şartına bağlıdır. Delil yokluğundan başka bir sebeple ceza kovuşturmasına başlanamamış veya mahkûmiyet kararı verilememiş ise ceza mahkemesi kararı aranmaz. Bu takdirde dayanılan yargılamanın iadesi sebebinin, yargılamanın iadesi davasında öncelikle ispat edilmesi gerekir.

İstinaf İncelemesine Giden Dosya Bilgileri						
Mahkeme	Başvurunun Reddi	Başvurunun Esastan Reddi	Düzeltilerek Esas Hakkında Red 303. Maddeye Göre)	Bozma + İlk Derece Mahkemesine Gönderme	Bozma + Yeniden Hüküm Kurma	Halen İncelemede
Soma Ağır Ceza Mahkemesi	-	54	4	8	-	147
Soma 1. Asliye Ceza Mahkemesi	4	83	-	24	-	69
Soma 2. Asliye Ceza Mahkemesi	2	68	-	20	2	48
Soma 3. Asliye Ceza Mahkemesi	-	5	-	-	-	16
Soma İcra Ceza Mahkemesi	2	1	-	-	-	-

İstinaf İncelemesine Giden Dosya Bilgileri								
Mahkeme	Başvurunun Esastan Reddi (Hmk 1-b-1)	Başvuru Şartlarının Gereğinin Yerine Getirilemediğinden Red (Hmk 352)	Başvuru Gereğinin Gösterilememesi Nedeniyle Red (Hmk 352)	Kararın Kaldırılarak Dosyanın İlk Derece Mahkemesine Gönderilmesi	Kararın Düzeltilerek Esas Hakkında Hüküm (Hmk 1-b-2)	Yargılamada Bulunan Eksiklikler Nedeniyle Yeniden Esas Hakkında Karar (Hmk 353-1-b-3)	Kararın Kaldırılarak Yeniden Hüküm Verilmesi	Halen İncelemede
Soma 1. Asliye Hukuk Mahkemesi	13	-	-	5	11	1	1	127
Soma 2. Asliye Hukuk Mahkemesi	11	-	-	5	-	-	-	88
Soma Sulh Hukuk Mahkemesi	8	-	-	1	-	-	-	34
Soma 1. İş Mahkemesi	20	-	-	10	4	1	2	239
Soma 2. İş Mahkemesi	4	-	-	2	-	-	-	22
Soma İcra Hukuk Mahkemesi	-	-	-	2	-	-	-	5

8. Mahkemelerdeki Dava ve Suç Türlerine Göre Davaların Ortalama Bitirilme Süreleri

Soma 1. Asliye Hukuk Mahkemesi		
En Çok Karşılaşılan 10 Dava Türüne Göre Davaların Bitirilme Süreleri Ortalaması		
	Dava Türü	Ortalama Bitirilme Süresi (Gün)
1	Tasarrufun iptali	560
2	Tazminat (Ölüm ve Cismani Zarar Nedeniyle Açılan Tazminat)	513
3	Mal Rejiminden Kaynaklanan	513
4	Tazminat (rücu en tazminat)	388
5	Tapu iptali ve Tescili	360
6	Tazminat (Haksız fiilden kaynaklanan)	329
7	Mirasın Hükmen Reddi	312
8	Kamulaştırma (Bedel tespiti ve tescil)	310
9	İtirazın İptali	147
10	Menfi Tespit (kambiyo senetlerinden kaynaklanan)	133

2. Asliye Hukuk Mahkemesi		
En Çok Karşılaşılan 10 Dava Türüne Göre Davaların Bitirilme Süreleri Ortalaması		
	Dava Türü	Ortalama Bitirilme Süresi (Gün)
1	Mal Rejiminden Kaynaklanan Davalar	453
2	Kamulaştırma	291
3	Boşanma (Çekişmeli)	189
4	Nafaka (Nafakanın Artırımı)	173
5	Nafaka (Önlem Nafakası)	138
6	Velayet (Velayetin Değiştirilmesi)	108
7	Boşanma (Anlaşmalı)	26
8	Bekleme Müddetinin Kaldırılması	14
9	Çocuk Mallarının Korunması	5
10	5395 Sayılı Yasaya Göre Koruma Kararı	3

Soma İcra Hukuk Mahkemesi		
En Çok Karşılaşılan 10 Dava Türüne Göre Davaların Bitirilme Süreleri Ortalaması		
	Dava Türü	Ortalama Bitirilme Süresi (Gün)
1	Takibin Taliki veya İptali	320
2	İmzaya İtiraz	187
3	İcra Emrine İtiraz	172
4	İcra Takibine İtiraz (Borca İtiraz)	97
5	İcra Takibine İtirazın Kaldırılması	97
6	Şikâyet (İcra Memur Muamelesi)	84
7	Kiralananın Tahliyesi	71
8	Yetki İtirazı	63
9	İtirazın Kaldırılması ve Tahliye	62
10	Kıymet Takdirine İtiraz	57

Soma 1.İş Mahkemesi		
En Çok Karşılaşılan 10 Dava Türüne Göre Davaların Bitirilme Süreleri Ortalaması		
	Dava Türü	Ortalama Bitirilme Süresi (Gün)
1	Alacak (Sosyal Güvenlik Hukukundan Kaynaklanan)	1019
2	Tazminat (İş Kazasından Kaynaklanan)	969
3	Tazminat (İşçi ile İşveren ilişkisinden Kaynaklanan)	800
4	Tazminat (Ölüm ve Cismani Zarar Sebebiyle Açılan Tazminat)	521
5	Tespit (Sosyal Güvenlik Hukuku ile İlgili Tespit Davaları)	483
6	Alacak (İşçi İşveren İlişkisinden Kaynaklanan)	463
7	İtirazın İptali (İşçi İle İşveren İlişkisinden Kaynaklanan)	408
8	Tespit (İşe İade İstemli)	376
9	İş (Kurum İşleminin İptali İstemli)	285
10	Tespit (İş Kazası veya Meslek Hastalığından Kaynaklanan)	263

Soma 2.İş Mahkemesi		
En Çok Karşılaşılan 10 Dava Türüne Göre Davaların Bitirilme Süreleri Ortalaması		
	Dava Türü	Ortalama Bitirilme Süresi (Gün)
1	Tespit (İşe İade İstemli)	101
2	Tespit (İş Hukukundan Kaynaklanan)	78
3	İtirazın İptali (İşçi ile İşveren İlişkisinden Kaynaklanan)	76
4	İş (Kurum İşleminin İptali İstemli)	76
5	İş (Kazanın Niteliğinin Belirlenmesi İstemli)	67
6	Alacak (İşçi ile İşveren İlişkisinden Kaynaklanan)	65
7	Alacak (Sosyal Güvenlik Hukukundan Kaynaklanan)	65
8	Menfi Tespit (İşçi ile İşveren İlişkisinden Kaynaklanan)	43
9	Tazminat (İş Kazasından Kaynaklanan)	33
10	Tazminat (Ölüm ve Cismani Zarar Sebebiyle açılan)	32

Soma Sulh Hukuk Mahkemesi		
En Çok Karşılaşılan 10 Dava Türüne Göre Davaların Bitirilme Süreleri Ortalaması		
	Dava Türü	Ortalama Bitirilme Süresi (Gün)
1	Ortaklığın Giderilmesi (Paylı Mülkiyette)	671
2	Ortaklığın Giderilmesi (Miras Nedenli)	417
3	İtirazın İptali (Taşınmaz Kira Sözleşmesinden Kaynaklanan)	264
4	Kiralananın Tahliyesi (Borçlar Yasasından Kaynaklanan)	252
5	4721 Sayılı TMK Gereğince Tedavi Amaçlı Kişisel Koruma Kararı	146
6	Kayımlık (Kayyım Atanması)	80
7	Vesayet	77
8	Kayımlık (Kayyım Atanması (C. Savcısı / Mahkeme Tarafından İhbarla Açılan)	70
9	Mirasın Gerçek Reddi	54
10	Mirasçılık Belgesi İstemi	13

(TCK 'nin 4.kısımının 4.bölümünde yer alan Devletin Güvenliğine Karşı Suçlar, 5'inci bölümünde yer alan Anayasal Düzene ve Bu Düzenin İşleyişine Karşı İşlenen Suçlar, 6'ncı bölümde yer alan Milli Savunmaya Karşı Suçlar, 7'nci bölümde yer alan Devlet Sırlarına Karşı Suçlar ve Casusluk ile 3713 sayılı Terörle Mücadele Kanunda yer alan suçlar tabloda yer almayacaktır.)

Soma Ağır Ceza Mahkemesi		
Suç Türlerine Göre Davaların Bitirilme Süreleri Ortalaması		
	Suç Türü	Ortalama Bitirilme Süresi (Gün)
1	Taksirle Ölüme ve Yaralanmaya Neden Olma	195
2	Dolandırıcılık	182
3	Bilişim Sistemleri Banka veya Kredi Kurumlarının Araç Olarak Kullanılması Suretiyle Dolandırıcılık	169
4	Cebir Tehdit veya Hile Kullanarak Kişiyi Hürriyetinden Yoksun Kılma	168
5	Kişinin, kendisini kamu görevlisi veya banka,sigorta,kredi kurumlarının çalışanı olarak tanıtması veya bu kurumlarla ilişkili olduğunu söylemesi suretiyle dolandırıcılık	164
6	Hakaret	154
7	Kasten Yaralama	145
8	Birden Fazla Kişi Tarafından Silahla Yağma	140
9	Kasten Öldürme	138
10	Ruhsatsız Ateşli Silahlarla Mermileri Satın Alma veya Taşıma veya Bulundurma	116
11	Silahla Tehdit	112
12	Tehdit	111
13	Basit Yaralama	106
14	Kişiyi Hürriyetinden Yoksun Kılma	105
15	Nitelikli Yağma	105
16	Nitelikli Cinsel Saldırı	73
17	Uyuşturucu veya Uyarıcı Madde Ticareti Yapma veya Sağlama	70
18	2313 sayılı Kanuna Aykırılık	57
19	Reşit Olmayanla Cinsel İlişki	46
20	Kullanmak İçin Uyuşturucu veya Uyarıcı Madde Satın Almak, Kabul Etmek, Bulundurmak ve Kullanmak	32

Soma 1. Asliye Ceza Mahkemesi		
Suç Türlerine Göre Davaların Bitirilme Süreleri Ortalaması		
	Suç Türü	Ortalama Bitirilme Süresi (Gün)
1	Görevi Kötüye Kullanma	1799
2	Mala Zarar Verme	400
3	Tehdit	336
4	Konut Dokunulmazlığını İhlal Etme	328
5	Hırsızlık	317
6	Adet Gereği Açıkta Bırakılmış Eşya Hakkında Hırsızlık	309
7	Silahla Tehdit	278
8	Kasten Yaralama	274

9	Hakaret	270
10	Bina İçinde Muhafaza Altına Alınmış Olan Eşya Hakkında Hırsızlık	261
11	Basit Yaralama	234
12	Orman Alanlarının İşgali Ormandan Faydalanma ve Orman İçinde Yerleşilmesi	212
13	Görevi Yaptırmamak İçin Direnme	204
14	Kadına Karşı Tehdit	195
15	Kadına Karşı Basit Yaralama	186
16	Ruhsatsız Ateşli Silahlarla Mermileri Satın Alma veya Taşıma veya Bulundurma	174
17	Basit Tehdit	168
18	Kullanmak İçin Uyuşturucu veya Uyarıcı Madde Satın Almak, Kabul Etmek, Bulundurmak ve Kullanmak	155
19	Alkol veya Uyuşturucu Maddenin Etkisi Altındayken Araç Kullanma	130
20	Trafik Güvenliğini Tehlikeye Sokma	96

Soma 2. Asliye Ceza Mahkemesi Suç Türlerine Göre Davaların Bitirilme Süreleri Ortalaması		
Suç Türü		Ortalama Bitirilme Süresi (Gün)
1	Bina İçinde Muhafaza Altına Alınmış Olan Eşya Hakkında Hırsızlık	359
2	Adet Gereği Açıkta Bırakılmış Eşya Hakkında Hırsızlık	342
3	Konut Dokunulmazlığını İhlal Etme	341
4	Kasten Yaralama	333
5	Nitelikli Olarak Konut Dokunulmazlığını İhlal Etme	332
6	Görevi Yaptırmamak İçin Direnme	317
7	Mala Zarar Verme	303
8	Silahla Tehdit	234
9	Taksirle Bir Kişinin Yaralanmasına Neden Olma	226
10	Hakaret	226
11	Basit Tehdit	205
12	Tehdit	197
13	Basit Yaralama	196
14	Kullanmak İçin Uyuşturucu veya Uyarıcı Madde Satın Almak, Kabul Etmek, Bulundurmak ve Kullanmak	187
15	Kadına Karşı Tehdit	168
16	Kadına Karşı Basit Yaralama	148
17	Bıçak veya Diğer Aletleri İzinsiz Olarak Satma Satın Alma Taşıma veya Bulundurma	59
18	Ruhsatsız Ateşli Silahlarla Mermileri Satın Alma veya Taşıma veya Bulundurma	25
19	Trafik Güvenliğini Tehlikeye Sokma	15
20	Alkol veya Uyuşturucu Maddenin Etkisi Altındayken Araç Kullanma	15

Soma 3. Asliye Ceza Mahkemesi
Suç Türlerine Göre Davaların Bitirilme Süreleri Ortalaması

Suç Türü		Ortalama Bitirilme Süresi (Gün)
1	Mala Zarar Verme	99
2	Basit Tehdit	91
3	Silahla Tehdit	83
4	Cebir Tehdit veya Hile Kullanarak Kişiyi Hürriyetinden Yoksun Kılma	74
5	Ruhsatsız Ateşli Silahlarla Mermileri Satın Alma veya Taşıma veya Bulundurma	70
6	Cinsel Taciz	68
7	Kadına Karşı Tehdit	65
8	Kasten Yaralama	64
9	Bıçak veya Diğer Aletleri İzinsiz Olarak Satma Satın Alma Taşıma veya Bulundurma	64
10	Kişisel Verileri, Hukuka Aykırı Olarak Ele Geçirmek veya Yaymak	64
11	Kadına Karşı Basit Yaralama	62
12	Hakaret	60
13	Basit Yaralama	59
14	Kullanmak İçin Uyuşturucu veya Uyarıcı Madde Satın Almak, Kabul Etmek, Bulundurmak ve Kullanmak	57
15	Konut Dokunulmazlığını İhlal Etme	57
16	Bina İçinde Muhafaza Altına Alınmış Olan Eşya Hakkında Hırsızlık	57
17	Taksirle Bir Kişinin Yaralanmasına Neden Olma	55
18	Tehdit	54
19	Trafik Güvenliğini Tehlikeye Sokma	41
20	Görevi Yaptırmamak İçin Direnme	34

Soma İcra Ceza Mahkemesi
Suç Türlerine Göre Davaların Bitirilme Süreleri Ortalaması

Suç Türü		Ortalama Bitirilme Süresi (Gün)
1	Çekle İlgili Karşılıksızdır İşlemi Yapılmasına Sebebiyet Verme	121
2	Beyandan Sonra Mal ve Kazançta Artışı Bildirmemek	99
3	Nafaka Hükümlerine Uymamak	94
4	Borçlunun Ödeme Şartını İhlali	52

9. Sulh Ceza Hâkimliklerince Yapılan Sorgu Sayısı, Sorgu Neticesinde Verilen Tutuklama, Adli Kontrol ve Serbest Bırakma Karar Sayısı

Sulh Ceza Hâkimliklerince Yapılan Sorgu Sayıları				
Hâkimlikler	Tutuklama	Adli Kontrol	Serbest Bırakma	Toplam
Soma Sulh Ceza Hâkimliği	360	416	16	792

10. Adli Kontrol Tedbirleri⁶

CMK'nun 109. Maddesi Kapsamında Hükmedilen Adli Kontrol Tedbirleri Sayıları					
	CMK 109/3.a	CMK 109/3.b	CMK 109/3.c	DİĞER	Toplam
Soma Ağır Ceza Mahkemesi	139	73	0	20	232
Soma 1. Asliye Ceza Mahkemesi	105	112	1	14	232
Soma 2. Asliye Ceza Mahkemesi	106	96	1	6	209
Soma 3. Asliye Ceza Mahkemesi	80	86	-	7	173
Soma Sulh Ceza Hâkimliği	285	278	2	28	593

11. Hakkında Hükümün Açıklanmasının Geri Bırakılmasına Karar Verilen ve Denetim Süresi İçerisinde Yeniden Suç İşleyip Hakkında İhbarda Bulunulan Sanık Sayısı

Hakkında HAGB Verilen ve Denetim Süresi İçerisinde Suç İşleyip Hakkında İhbarda Bulunulan Sanık Sayıları	
Soma Ağır Ceza Mahkemesi	-
Soma 1. Asliye Ceza Mahkemesi	76
Soma 2. Asliye Ceza Mahkemesi	104
Soma 3. Asliye Ceza Mahkemesi	-

6 ÜÇÜNCÜ BÖLÜM: ADLİ KONTROL

ADLİ KONTROL

Madde 109 - (1) 100 üncü Maddede belirtilen tutuklama sebeplerinin varlığı halinde, üst sınırı üç yıl veya daha az hapis cezasını gerektiren bir suç sebebiyle yürütülen soruşturmada, şüphelinin tutuklanması yerine adli kontrol altına alınmasına karar verilebilir.

(2) Kanunda tutuklama yasağı öngörülen hallerde de, adli kontrole ilişkin hükümler uygulanabilir.

(3) Adli kontrol, şüphelinin aşağıda gösterilen bir veya birden fazla yükümlülüğe tabi tutulmasını içerir:

a) Yurt dışına çıkamamak.
b) Hâkim tarafından belirlenen yerlere, belirtilen süreler içinde düzenli olarak başvurmak.
c) Hâkimin belirttiği merci veya kişilerin çağrılarına ve gerektiğinde meslekî uğraşlarına ilişkin veya eğitime devam konularındaki kontrol tedbirlerine uymak.

d) Her türlü taşıtları veya bunlardan bazılarını kullanamamak ve gerektiğinde kaleme, makbuz karşılığında sürücü belgesini teslim etmek.

e) Özellikle uyuşturucu, uyarıcı veya uçucu Maddeler ile alkol bağımlılığından arınmak amacıyla, hastaneye yatmak dahil, tedavi veya muayene tedbirlerine tâbi olmak ve bunları kabul etmek.

f) Şüphelinin parasal durumu göz önünde bulundurularak, miktarı ve bir defada veya birden çok taksitlerle ödeme süreleri, Cumhuriyet savcısının isteği üzerine hâkimce belirlenecek bir güvence miktarını yatırmak.

g) Silâh bulunduramamak veya taşıyamamak, gerektiğinde sahip olunan silâhları makbuz karşılığında adli emanete teslim etmek.

h) Cumhuriyet savcısının istemi üzerine hâkim tarafından miktarı ve ödeme süresi belirlenecek parayı suç mağdurunun haklarını güvence altına almak üzere aynı veya kişisel güvenceye bağlamak.

i) Aile yükümlülüklerini yerine getireceğine ve adli kararlar gereğince ödemeye mahkûm edildiği nafakayı düzenli olarak ödeyeceğine dair güvence vermek.

(4) (Ek fıkra: 25/05/2005-5353 S.K./14.mad) *1* Şüphelinin, üçüncü fıkranın (a) ve (f) bentlerinde yazılı yükümlülüklerine tâbi tutulması bakımından, birinci fıkrada belirtilen süre sınırı dikkate alınmaz.

(5) Hâkim veya Cumhuriyet savcısı (d) bendinde belirtilen yükümlülüğün uygulamasında şüphelinin meslekî uğraşlarında araç kullanmasına sürekli veya geçici olarak izin verebilir.

(6) Adli kontrol altında geçen süre, şahsî hürriyeti sınırlama sebebi sayılarak cezadan mahsup edilemez. Bu hüküm, Maddenin üçüncü fıkrasının (e) bendinde belirtilen hallerde uygulanmaz.

(7) (Ek fıkra: 06/12/2006 - 5560 S.K.19.md) Kanunlarda öngörülen tutukluluk sürelerinin dolması nedeniyle salıverilenler hakkında birinci fıkradaki süre koşulu aranmaksızın adli kontrole ilişkin hükümler uygulanabilir.

12. Ceza Mahkemeleri Tarafından Verilen Seri Muhakeme Usulü ve Basit Yargılama Usulü Karar Sayıları

Mahkemeler Tarafından Verilen Seri Muhakeme Suç Sayıları		
Mahkeme	Seri Muhakeme Usulü Açılan Suç Sayısı	Seri Muhakeme Usulü Karara Çıkan Suç Sayısı
Soma 2. Asliye Ceza Mahkemesi	310	310

Mahkemeler Tarafından Verilen Basit Yargılama Usulü Suç Sayıları			
Mahkeme	Basit Yargılama Usulü Kapsamına Giren Suç Sayısı	Basit Yargılama Usulünün Uygulanmasına Karar Verilen Suç Sayısı	Basit Yargılama Usulü Sonucu Karar Verilen Dosya Sayısı
Soma 1. Asliye Ceza Mahkemesi	758	386	130
Soma 2. Asliye Ceza Mahkemesi	517	437	247
Soma 3. Asliye Ceza Mahkemesi	194	165	65

13. Mahkemeler Tarafından Verilen Görevsizlik ve Yetkisizlik Karar Sayıları

Mahkemeler Tarafından Verilen Görevsizlik ve Yetkisizlik Karar Sayıları		
Mahkeme	Görevsizlik	Yetkisizlik
Soma Ağır Ceza Mahkemesi	7	28
Soma 1. Asliye Ceza Mahkemesi	6	4
Soma 2. Asliye Ceza Mahkemesi	3	5
Soma 3. Asliye Ceza Mahkemesi	-	1
Soma İcra Ceza Mahkemesi	-	-
Soma Sulh Ceza Hâkimliği	-	21
Soma İnfaz Hâkimliği	-	14
Soma 1. Asliye Hukuk Mahkemesi	25	1
Soma 2. Asliye Hukuk Mahkemesi	2	2
Soma Sulh Hukuk Mahkemesi	6	24
Soma 1. İş Mahkemesi	10	6
Soma 2. İş Mahkemesi	2	5
Soma İcra Hukuk Mahkemesi	-	1

• KIRKAĞAÇ ADLİYESİ

1. Mahkeme Kararlarına Karşı Anayasa Mahkemesi (AYM) veya Avrupa İnsan Hakları Mahkemesi'ne (AİHM) Yapılan Başvurular Neticesinde Tespit Edilen İhlal Kararları

Anayasa Mahkemesi'ne (AYM) Yapılan Başvurular Neticesinde Tespit Edilen İhlal Kararları	
Toplam Başvuru Sayısı	İhlal Tespit Edilen Dosya Sayısı
0	0

Avrupa İnsan Hakları Mahkemesi'ne (AİHM) Yapılan Başvurular Neticesinde Tespit Edilen İhlal Kararları

Toplam Başvuru Sayısı	İhlal Tespit Edilen Dosya Sayısı
0	0

2. Görevlendirilen Zorunlu Müdafî Sayısı, Görevlendirilen Adli Yardım Avukat Sayısı

Görevlendirilen Zorunlu Müdafî Sayısı, Görevlendirilen Adli Yardım Avukat Sayısı	
Zorunlu Müdafî Sayısı	Görevlendirilen Adli Yardım Avukat Sayısı
143	4

3. Arabuluculuk Uygulamasına Ait Karara Bağlanan Dosya Sayısı

İhtiyari Arabuluculuk Uygulaması Karara Bağlanan Dosya Sayıları		Dava Şartı Arabuluculuk Uygulaması Karara Bağlanan Dosya Sayıları	
Anlaşma Sağlanan	0	Anlaşma Sağlanan	12
Anlaşma Sağlanamayan	1	Anlaşma Sağlanamayan	131
Toplam	1	Toplam	143

4. Davaların Temizlenme Oranları⁷ ve Reel Çalışma Oranları

Davaların Temizlenme ve Reel Çalışma Oranları						
Mahkemeler	Yıl İçerisinde Gelen Dosya Sayısı	Bir Önceki Yılandan Devreden Dosya Sayısı	Karar Sayısı	Temizlenme Oranı %	Bir önceki yıl Temizlenme Oranı	Reel Çalışma Oranı
Kırkağaç Asliye Ceza Mahkemesi	575	309	433	75,30	101,07	48
Kırkağaç İcra Ceza Mahkemesi	15	7	16	106,67	147,06	65
Kırkağaç Sulh Ceza Hâkimliği	992	63	936	94,35	109,20	88,72
Kırkağaç Asliye Hukuk Mahkemesi	683	272	558	81	116	58
Kırkağaç İcra Hukuk Mahkemesi	62	24	69	111	139	66
Kırkağaç Sulh Hukuk Mahkemesi	735	183	674	91	99	85

⁷ CEPEJ (Avrupa Adaletin Etkinliği Komisyonu) tanımı ile temizlenme oranı, biten davaların yeni açılan davalara bölünerek bu sonucun 100 ile çarpılması neticesinde elde edilir. Temizlenme oranının %100'e yakın olması, bir mahkemenin veya yargı sisteminin belirli bir zaman süresi dâhilinde yeni açılan dava sayısına yakın sayıda davayı bitirmek yeteneğini gösterir. %100'ün üzerinde bir temizlenme oranı, sistemin gelen davalardan fazla sayıda davayı bitirmek suretiyle muhtemel dava yığılmalarını azaltma yeteneğine işaret eder. Eğer yeni açılan davalar belirtilen süre dâhilinde bitirilmezse temizlenme oranı yüzde 100'ün altına düşer. Temizlenme oranı yüzde 100'ün altına düştüğünde, Rapor döneminin sonunda bitmemiş davaların sayısı (ve dolayısıyla dava yığılması) artacaktır. Temel olarak temizlenme oranı, mahkemelerin ya da yargı sisteminin dava akışıyla nasıl başa çıktığını göstermektedir.

5. Yargılamanın Yenilenmesi (CMK 311⁸ maddesi) Talep Sayıları

Yargılamanın Yenilenmesi Talebi Dosyaları			
Mahkemeler	Kabul	Red	Toplam
Asliye Hukuk Mahkemesi	0	0	0
Asliye Ceza Mahkemesi	0	0	0
Sulh Hukuk Mahkemesi	0	0	0
İcra Ceza Mahkemesi	0	0	0

6. Yargılamanın İadesi (HMK 375⁹ maddesi) Talep Sayıları

Yargılamanın İadesi Talebi Dosyaları			
Mahkemeler	Kabul	Red	Toplam
Asliye Hukuk Mahkemesi	0	0	0
Asliye Ceza Mahkemesi	0	0	0
Sulh Hukuk Mahkemesi	0	0	0
İcra Ceza Mahkemesi	0	0	0

8 ÜÇÜNCÜ BÖLÜM: YARGILAMANIN YENİLENMESİ

HÜKÜMLÜ LEHİNE YARGILAMANIN YENİLENMESİ NEDENLERİ

Madde 311 - (1) Kesinleşen bir hükümle sonuçlanmış bir dava, aşağıda yazılı hâllerde hükümlü lehine olarak yargılamanın yenilenmesi yoluyla tekrar görülür:

- Duruşmada kullanılan ve hükmü etkileyen bir belgenin sahteliği anlaşılırsa.
 - Yemin verilerek dinlenmiş olan bir tanık veya bilirkişinin hükmü etkileyecek biçimde hükümlü aleyhine kasıt veya ihmal ile gerçek dışı tanıklıkta bulunduğu veya oy verdiği anlaşılırsa.
 - Hükme katılmış olan hâkimlerden biri, hükümlünün neden olduğu kusur dışında, aleyhine ceza kovuşturmasını veya bir ceza ile mahkûmiyetini gerektirecek biçimde görevlerini yapmada kusur etmiş ise.
 - Ceza hükmü hukuk mahkemesinin bir hükmüne dayandırılmış olup da bu hüküm kesinleşmiş diğer bir hüküm ile ortadan kaldırılmış ise.
 - Yeni olaylar veya yeni deliller ortaya konulup da bunlar yalnız başına veya önceden sunulan delillerle birlikte göz önüne alındıklarında sanığın beraatini veya daha hafif bir cezayı içeren kanun hükmünün uygulanması ile mahkûm edilmesini gerektirecek nitelikte olursa.
 - Ceza hükmünün, İnsan Haklarını ve Ana Hürriyetleri Korumaya Dair Sözleşmenin veya eki protokollerin ihlali suretiyle verildiğinin ve hükmün bu aykırılığa dayandığının, Avrupa İnsan Hakları Mahkemesinin kesinleşmiş kararıyla tespit edilmiş olması. Bu hâlde yargılamanın yenilenmesi, Avrupa İnsan Hakları Mahkemesi kararının kesinleştiği tarihten itibaren bir yıl içinde istenebilir.
- (2) Birinci fıkranın (f) bendi hükümleri, 4.2.2003 tarihinde Avrupa İnsan Hakları Mahkemesinin kesinleşmiş kararları ile, 4.2.2003 tarihinden sonra Avrupa İnsan Hakları Mahkemesine yapılan başvurular üzerine verilecek kararlar hakkında uygulanır.

9 ÜÇÜNCÜ BÖLÜM: Yargılamanın İadesi

Yargılamanın iadesi sebepleri

MADDE 375- (1) Aşağıdaki sebeplere dayanılarak yargılamanın iadesi talep edilebilir:

- Mahkemenin kanuna uygun olarak teşekkül etmemiş olması.
- Davaya bakması yasak olan yahut hakkındaki ret talebi, merciince kesin olarak kabul edilen hâkimin karar vermiş veya karara katılmış bulunması.
- Vekil veya temsilci olmayan kimselerin huzuruyla davanın görülmüş ve karara bağlanmış olması.
- Yargılama sırasında, aleyhine hüküm verilen tarafın elinde olmayan nedenlerle elde edilemeyen bir belgenin, kararın verilmesinden sonra ele geçirilmiş olması.
- Karara esas alınan senedin sahteliğine karar verilmiş veya senedin sahte olduğunun mahkeme veya resmi makam önünde ikrar edilmiş olması.
- İfadesi karara esas alınan tanığın, karardan sonra yalan tanıklık yaptığının sabit olması.
- Bilirkişi veya tercümanın, hükme esas alınan husus hakkında kasten gerçeğe aykırı beyanda bulunduğu sabit olması.
- Lehine karar verilen tarafın, karara esas alınan yemini yalan yere ettiğinin, ikrar veya yazılı delille sabit olması.
- Karara esas alınan bir hükmün, kesinleşmiş başka bir hükümle ortadan kalkmış olması.
- Lehine karar verilen tarafın, karara tesir eden hileli bir davranışta bulunmuş olması.

7. Temyiz ve İstinaf İncelemelerine Giden Dosya Sayıları

Temyiz İncelemesine Giden Dosya Bilgileri							
Mahkeme	Red	Onama	Bozma	Düzelterek Onama	Geri Çevirme	Yargıtay'da	Giden
Kırkağaç Asliye Ceza Mahkemesi	-	2	1	-	1	6	
Kırkağaç Asliye Hukuk Mahkemesi	-	-	1	-	-	4	
Kırkağaç Sulh Hukuk Mahkemesi	-	-	-	-	-	-	
Kırkağaç İcra Ceza Mahkemesi	-	-	-	-	-	-	
Kırkağaç İcra Hukuk Mahkemesi	-	-	-	-	-	-	
Kırkağaç Sulh Ceza Hakimliği	-	-	-	-	-	-	

İstinaf İncelemesine Giden Dosya Bilgileri						
Mahkeme	Başvurunun Reddi	Başvurunun Esastan Reddi	Düzelterek Esas Hakında Red 303. Maddeye Göre)	Bozma + İlk Derece Mahkemesine Gönderme	Bozma + Yeniden Hüküm Kurma	Halen İncelemede
Asliye Ceza Mahkemesi	6	31	-	9	-	35
İcra Ceza Mahkemesi	-	-	-	-	-	1

1) Bir dava sonunda verilen hükmün kesinleşmesinden sonra tarafları, konusu ve sebebi aynı olan ikinci davada, öncesine aykırı bir hüküm verilmiş ve bu hükmün de kesinleşmiş olması.

i) Kararın, İnsan Haklarını ve Ana Hürriyetleri Korumaya Dair Sözleşmenin veya eki protokollerin ihlali suretiyle verildiğinin, Avrupa İnsan Hakları Mahkemesinin kesinleşmiş kararıyla tespit edilmiş olması.

(2) Birinci fıkranın (e), (f) ve (g) bentlerindeki hâllerde yargılamanın iadesinin istenebilmesi, bu sebeplerin kesinleşmiş bir ceza mahkûmiyet kararı ile belirlenmiş olması şartına bağlıdır. Delil yokluğundan başka bir sebeple ceza kovuşturmasına başlanamamış veya mahkûmiyet kararı verilememiş ise ceza mahkemesi kararı aranmaz. Bu takdirde dayanılan yargılamanın iadesi sebebinin, yargılamanın iadesi davasında öncelikle ispat edilmesi gerekir.

İstinaf İncelemesine Giden Dosya Bilgileri								
Mahkeme	Başvurunun Esastan Reddi (Hmk 1-b-1)	Başvuru Şartlarının Gereğinin Yerine Getirilemediğinden Red (Hmk 352)	Başvuru Gereğesinin Gösterilememesi Nedeniyle Red (Hmk 352)	Kararın Kaldırılarak Dosyanın İlk Derece Mahkemesine Gönderilmesi	Kararın Düzeltilecek Esas Hakkında Hüküm (Hmk 1-b-2)	Yargılamada Bulunan Eksiklikler Nedeniyle Yeniden Esas Hakkında Karar (Hmk 353-1-b-3)	Kararın Kaldırılarak Yeniden Hüküm Verilmesi	Halen İncelemede
Asliye Hukuk Mahkemesi	5	-	-	2	4	1	1	48
Sulh Hukuk Mahkemesi	-	-	-	-	-	-	-	7
İcra Hukuk Mahkemesi	6	-	-	-	-	-	1	3

8. Mahkemelerdeki Dava ve Suç Türlerine Göre Davaların Ortalama Bitirilme Süreleri

Kırkağaç Sulh Hukuk Mahkemesi		
En Çok Karşılaşılan 10 Dava Türüne Göre Davaların Bitirilme Süreleri Ortalaması		
Dava Türü	Ortalama Bitirilme Süresi (Gün)	
1	Ortaklığın Giderilmesi (Miras Nedenli)	596
2	Ortaklığın Giderilmesi (Elbirliği Mülkiyetinde (Sözleşmeden Doğan))	432
3	Kiralananın Tahliyesi (6570 sayılı Yasadan Kaynaklanan)	360
4	Ortaklığın Giderilmesi (Paylı Mülkiyette)	313
5	Kayımlık (Kayyım Atanması)	282
6	Mirasın Gerçek Reddi	194
7	Vesayet	169
8	Vesayet (Satişa İzin)	86
9	Vasiyetnamenin Açılması (noter)	26
10	Mirasçılık Belgesi İstemi	5

Kırkağaç Asliye Hukuk Mahkemesi		
Suç Türlerine Göre Davaların Bitirilme Süreleri Ortalaması		
Suç Türü	Ortalama Bitirilme Süresi (Gün)	
1	Tapu İptali ve Tescil (Muris Muvazaası Nedeniyle)	881
2	Kamulaştırma (Bedel Tespiti Ve Tescil)	868
3	Alacak (İşçi İle İşveren İlişkisinden Kaynaklanan)	483
4	Mal Rejiminden Kaynaklı Davalar (Katılma Alacağı)	318
5	Velayet (Velayetin Değiştirilmesi)	148

6	Çocuk Mallarının Korunması	148
7	Boşanma (Evlilik Birliğinin Temelinden Sarsılması Nedeni İle Boşanma (Çekişmeli))	124
8	5395 Sayılı Yasaya Göre Koruma Kararı	41
9	Bekleme Müddetinin Kaldırılması	5
10	Boşanma (Evlilik Birliğinin Temelinden Sarsılması Nedeni İle Boşanma (Anlaşmalı))	4

Kırkağaç İcra Hukuk Mahkemesi		
En Çok Karşılaşılan 10 Dava Türüne Göre Davaların Bitirilme Süreleri Ortalaması		
Dava Türü		Ortalama Bitirilme Süresi (Gün)
1	Meskeniyet İddiası	621
2	İhale Feshi	609
3	İcra Takibine İtiraz (Borca İtiraz)	549
4	Kıymet Takdirine İtiraz	230
5	İtirazın Kaldırılması ve Tahliye	218
6	Takibin Taliki Veya İptali	214
7	Şikâyet (İcra Memur Muamelesi)	141
8	İcra Takibine İtirazın Kaldırılması	121
9	Kiralananın Tahliyesi(İcra)	79
10	Yetki İtirazı	41

Kırkağaç Asliye Ceza Mahkemesi		
Suç Türlerine Göre Davaların Bitirilme Süreleri Ortalaması		
Dava Türü		Ortalama Bitirilme Süresi (Gün)
1	Mala Zarar Verme	483
2	Kasten Yaralama	350
3	Tehdit	346
4	Bina İçinde Muhafaza Altına Alınmış Olan Eşya Hakkında Hırsızlık	305
5	Hakaret	287
6	Basit Yaralama	283
7	Adet Gereği Açıkta Bırakılmış Eşya Hakkında Hırsızlık	256
8	Kadına Karşı Basit Yaralama	168
9	Ruhsatsız Ateşli Silahlarla Mermileri Satın Alma veya Taşıma veya Bulundurma	27
10	Alkol veya Uyuşturucu Maddenin Etkisi Altındayken Araç Kullanma	15

Kırkağaç İcra Ceza Mahkemesi		
Suç Türlerine Göre Davaların Bitirilme Süreleri Ortalaması		
Dava Türü		Ortalama Bitirilme Süresi (Gün)
1	Çekle ilgili karşılıksızdır işlemi yapılmasına sebebiyet verme	314
2	Nafaka hükümlerine uymamak.	75
3	Beyandan Sonra Mal ve Kazançta Artışı Bildirmemek	73

(TCK 'nin 4.kısımının 4.bölümünde yer alan Devletin Güvenliğine Karşı Suçlar, 5'inci bölümünde yer alan Anayasal Düzene ve Bu Düzenin İşleyişine Karşı İşlenen Suçlar, 6'ncı bölümde yer alan Milli Savunmaya Karşı Suçlar, 7'nci bölümde yer alan Devlet Sırlarına Karşı Suçlar ve Casusluk ile 3713 sayılı Terörle Mücadele Kanunda yer alan suçlar tabloda yer almayacaktır.)

9. Sulh Ceza Hâkimliklerince Yapılan Sorgu Sayısı, Sorgu Neticesinde Verilen Tutuklama, Adli Kontrol ve Serbest Bırakma Karar Sayısı

Sulh Ceza Hâkimliklerince Yapılan Sorgu Sayıları				
Hâkimlikler	Tutuklama	Adli Kontrol	Serbest Bırakma	Toplam
Kırkağaç Sulh Ceza Hâkimliği	78	163	45	286

10. Adli Kontrol Tedbirleri¹⁰

CMK'nun 109. Maddesi Kapsamında Hükmedilen Adli Kontrol Tedbirleri Sayıları					
	CMK 109/3.a	CMK 109/3.b	CMK 109/3.c	DİĞER	Toplam
Kırkağaç Asliye Ceza Mahkemesi	67	60	-	22	149
Kırkağaç Sulh Ceza Hâkimliği	28	21	-	5	54

10

ÜÇÜNCÜ BÖLÜM: ADLİ KONTROL

ADLİ KONTROL

Madde 109 - (1) 100 üncü Maddede belirtilen tutuklama sebeplerinin varlığı halinde, üst sınırı üç yıl veya daha az hapis cezasını gerektiren bir suç sebebiyle yürütülen soruşturmada, şüphelinin tutuklanması yerine adli kontrol altına alınmasına karar verilebilir.

(2) Kanunda tutuklama yasağı öngörülen hallerde de, adli kontrole ilişkin hükümler uygulanabilir.

(3) Adli kontrol, şüphelinin aşağıda gösterilen bir veya birden fazla yükümlülüğe tabi tutulmasını içerir:

a) Yurt dışına çıkamamak.

b) Hâkim tarafından belirlenen yerlere, belirtilen süreler içinde düzenli olarak başvurmak.

c) Hâkimin belirttiği merci veya kişilerin çağrılarına ve gerektiğinde meslekî uğraşlarına ilişkin veya eğitime devam konularındaki kontrol tedbirlerine uymak.

d) Her türlü taşıtları veya bunlardan bazılarını kullanamamak ve gerektiğinde kaleme, makbuz karşılığında sürücü belgesini teslim etmek.

e) Özellikle uyuşturucu, uyarıcı veya uçuşu Maddeler ile alkol bağımlılığından arınmak amacıyla, hastaneye yatmak dahil, tedavi veya muayene tedbirlerine tâbi olmak ve bunları kabul etmek.

f) Şüphelinin parasal durumu göz önünde bulundurularak, miktarı ve bir defada veya birden çok taksitlerle ödeme süreleri, Cumhuriyet savcısının isteği üzerine hâkimce belirlenecek bir güvence miktarını yatırmak.

g) Silâh bulunduramamak veya taşıyamamak, gerektiğinde sahip olunan silâhları makbuz karşılığında adli emanete teslim etmek.

h) Cumhuriyet savcısının istemi üzerine hâkim tarafından miktarı ve ödeme süresi belirlenecek parayı suç mağdurunun haklarını güvence altına almak üzere aynı veya kişisel güvenceye bağlamak.

i) Aile yükümlülüklerini yerine getireceğine ve adli kararlar gereğince ödemeye mahkûm edildiği nafakayı düzenli olarak ödeyeceğine dair güvence vermek.

(4) (Ek fıkra: 25/05/2005-5353 S.K./14.mad) *1* Şüphelinin, üçüncü fıkranın (a) ve (f) bentlerinde yazılı yükümlülükler tabi tutulması bakımından, birinci fıkrada belirtilen süre sınırı dikkate alınmaz.

(5) Hâkim veya Cumhuriyet savcısı (d) bendinde belirtilen yükümlülüğün uygulamasında şüphelinin meslekî uğraşlarında araç kullanmasına sürekli veya geçici olarak izin verebilir.

(6) Adli kontrol altında geçen süre, şahsî hürriyeti sınırlama sebebi sayılarak cezadan mahsup edilemez. Bu hüküm, Maddenin üçüncü fıkrasının (e) bendinde belirtilen hallerde uygulanmaz.

(7) (Ek fıkra: 06/12/2006 - 5560 S.K.19.md) Kanunlarda öngörülen tutukluluk sürelerinin dolması nedeniyle salıverilenler hakkında birinci fıkradaki süre koşulu aranmaksızın adli kontrole ilişkin hükümler uygulanabilir.

11. Hakkında Hükümün Açıklanmasının Geri Bırakılmasına Karar Verilen ve Denetim Süresi İçerisinde Yeniden Suç İşleyip Hakkında İhbarda Bulunulan Sanık Sayısı

Hakkında HAGB Verilen ve Denetim Süresi İçerisinde Suç İşleyip Hakkında İhbarda Bulunulan Sanık Sayıları	
Kırkağaç Asliye Ceza Mahkemesi	51

12. Ceza Mahkemeleri Tarafından Verilen Seri Muhakeme Usulü ve Basit Yargılama Usulü Karar Sayıları

Mahkemeler Tarafından Verilen Seri Muhakeme Suç Sayıları		
Mahkeme	Seri Muhakeme Usulü Açılan Suç Sayısı	Seri Muhakeme Usulü Karara Çıkan Suç Sayısı
Kırkağaç Asliye Ceza Mahkemesi	63	58

Mahkemeler Tarafından Verilen Basit Yargılama Usulü Suç Sayıları			
Mahkeme	Basit Yargılama Usulü Kapsamına Giren Suç Sayısı	Basit Yargılama Usulünün Uygulanmasına Karar Verilen Suç Sayısı	Basit Yargılama Usulü Sonucu Karar Verilen Dosya Sayısı
Kırkağaç Asliye Ceza Mahkemesi	195	103	69

13. Mahkemeler Tarafından Verilen Görevsizlik ve Yetkisizlik Karar Sayıları

Mahkemeler Tarafından Verilen Görevsizlik ve Yetkisizlik Karar Sayıları		
Mahkeme	Görevsizlik	Yetkisizlik
Kırkağaç Asliye Ceza Mahkemesi	4	4
Kırkağaç Asliye Hukuk Mahkemesi	3	4
Kırkağaç Sulh Hukuk Mahkemesi	3	12
Kırkağaç Sulh Ceza Mahkemesi	-	-
Kırkağaç İcra Ceza Mahkemesi	-	-
Kırkağaç İcra Hukuk Mahkemesi	1	3

D. İCRA ve İFLAS DAİRELERİNE İLİŞKİN BİLGİLER

• SOMA ADLİYESİ

İcra Daireleri		
	1. İcra Dairesi	
Esas	14377	
İnfazen Kapatılan	904	
Haricen Tahsille Kapatılan	1018	
Takipsizlikle Kapatılan	1452	
Vazgeçme/Feragat ile Kapatılan	107	
Aciz Vesikası ile Kapatılan	0	
İİK 150/e Maddesi Gereği Kapatılan	1	
İİK 193 Maddesi Gereği Kapatılan	1	
Rehin Açığı Nedeniyle Kapatılan	1	
Takibin İptali Nedeniyle Kapatılan	53	
Yetkisizlik Nedeniyle Kapatılan	17	
Talimat	4380	
İnfazen Kapatılan Talimat	735	
Takipsizlik Nedeniyle Kapatılan Talimat	77	
Birleştirilen Talimat	0	

• KIRKAĞAÇ ADLİYESİ

İcra Daireleri		
	Kırkağaç İcra Dairesi	2. İcra Dairesi
Esas	2793	
İnfazen Kapatılan	114	
Haricen Tahsille Kapatılan	160	
Takipsizlikle Kapatılan	69	
Vazgeçme/Feragat ile Kapatılan	45	
Aciz Vesikası ile Kapatılan	0	
İİK 150/e Maddesi Gereği Kapatılan	0	
İİK 193 Maddesi Gereği Kapatılan	0	
Rehin Açığı Nedeniyle Kapatılan	0	
Takibin İptali Nedeniyle Kapatılan	5	
Yetkisizlik Nedeniyle Kapatılan	3	
Talimat	1340	
İnfazen Kapatılan Talimat	362	
Takipsizlik Nedeniyle Kapatılan Talimat	139	
Birleştirilen Talimat	0	

E. ÖN BÜRO VE MEDYA İLETİŞİM BÜROLARINA İLİŞKİN BİLGİLER

1.Ön Büroların Baktıkları İş Sayıları

Soma Ön Büroya Gelen İş Tablosu												
	<i>Ocak</i>	<i>Şubat</i>	<i>Mart</i>	<i>Nisan</i>	<i>Mayıs</i>	<i>Haziran</i>	<i>Temmuz</i>	<i>Ağustos</i>	<i>Eylül</i>	<i>Ekim</i>	<i>Kasım</i>	<i>Aralık</i>
Cumhuriyet Başsavcılığı	75	77	102	82	81	51	99	62	87	99	98	78
Hukuk Mahkemesi	372	382	367	349	402	308	408	339	394	411	393	418
Ceza Mahkemesi	274	254	210	193	246	162	221	259	248	317	294	330
Toplam	721	713	679	624	729	521	728	660	729	827	785	826

2. Medya İletişim Büroları

Medya İletişim Büroları	
Personel Sayısı	1
Yapılan Basın Açıklaması Sayısı (Yazılı)	0
Yapılan Basın Açıklaması Sayısı (Sözlü)	0

F. CEZALARIN İNFAZINA İLİŞKİN BİLGİLER

• İLAMAT VE İNFAZ İŞLEMLERİ (SOMA ADLİYESİ)

İnfaza Verilen Hapis ve Adli Para Cezaları Sayıları	
İlamat Sayısı	1.489
Geçmiş Yıllardan Devreden Evrak	3.602
Toplam Evrak	5.091
Yıl İçinde Çıkan Evrak	10.056

• İLAMAT VE İNFAZ İŞLEMLERİ (KIRKAĞAÇ ADLİYESİ)

İnfaza Verilen Hapis ve Adli Para Cezaları Sayıları	
İlamat Sayısı	415
Geçmiş Yıllardan Devreden Evrak	1528
Toplam Evrak	1943
Yıl İçinde Çıkan Evrak	263

• DENETİMLİ SERBESTLİK

Denetimli Serbestlik Müdürlüğü Adliyemizde kurulmuştur, ancak henüz faaliyete geçmemiştir.

• KORUMA KURULLARI FAALİYETLERİ

Soma Cumhuriyet Başsavcılığına bağlı Koruma Kurulu Başkanlığı bulunmamaktadır.

G. DİĞER ADALET KURUMLARINA İLİŞKİN BİLGİLER

1. BARO BİLGİLERİ

SOMA BARO TEMSİLCİLİĞİ

Fatma UZUN	0 236 613 77 62
Av. Hakan UYGUN	0 236 613 77 62
Av. Ömer Faruk YILMAZ	0 236 613 77 62
Av. Gülpınar AYDIN	0 236 613 77 62
Av. Sümeyra SOYLU SAYGILI	0 236 613 77 62

KIRKAĞAÇ BARO TEMSİLCİLİĞİ

Adres: Kırkağaç Hükümet Konağı Zemin Kat Kırkağaç/MANİSA

Av. Mahmut CİNBAŞ	-
-------------------	---

2. NOTERLİK BİLGİLERİ

SOMA ADLİYESİ

NOTERLİK	TELEFON / FAKS	ADRES
SOMA 1. NOTERLİĞİ	Tel: 0236 613 10 61 Faks: 0236 613 10 67	Nihat Danışman Mahallesi Nazım Usluoğlu Cad. No: 6 Soma/MANİSA
SOMA 2. NOTERLİĞİ	Tel: 0236 612 73 73 Faks: 0236 614 07 02	Kurtuluş Mahallesi Atatürk Cad. No: 56/C Soma/MANİSA
SOMA 3. NOTERLİĞİ	Tel ve Faks: 0236 613 17 17	Namazgâh Mah. Burhan Doğan Cad. No: 36/A Soma/MANİSA

KIRKAĞAÇ ADLİYESİ (MÜLHAKAT ADLİYE)

NOTERLİK	TELEFON / FAKS	ADRES
KIRKAĞAÇ NOTERLİĞİ	Tel: 0236 588 13 91 Faks: 0236 588 13 12	Kocamehmetağa Mah. 53 Sokak No:41 45700 Kırkağaç/MANİSA
KIRKAĞAÇ 2. NOTERLİĞİ	Tel: 0236 588 29 69	Şaireşref Mah. 53. Sk. No:197/B 45700 Kırkağaç/MANİSA

3. İCRA DAİRESİ BAŞKANLIĞI

Komisyonumuz bünyesinde icra dairesi başkanlığı bulunmamaktadır.

H. DİĞER BİLGİLER

1. Adalet Komisyonu Tarafından Göreve Yeni Başlayan Memurlara ve Diğer Personele Verilen Eğitimler

Yeni Memurlara Verilen Eğitimler		
Eğitimler	Tamamlanan	Devam eden
Temel Eğitim	2	-
Hazırlayıcı Eğitim	2	-
Staj Eğitimi	-	2
Diğer	-	-

2. Diğer Kurumlarla Yapılan İşbirliği ve Çalışmalar



Cumhuriyet Başsavcılığımız ile Türk Kızılay'ı iş birliği ile Adliyemizde kan bağıışı etkinliğı düzenlenmiştir.



Nevruz Bayramı ve Orman Haftası münasebetiyle 22 Mart 2024 tarihinde Soma Orman İşletme Müdürlüğü'nün katkılarıyla Soma Adalet Sarayı'nda fidan dağıtım etkinliğı düzenlenmiştir.



Cumhuriyet Başsavcımız Sn. Fatih Mehmet VİDİNEL, Adalet Komisyonu Başkanımız Sn. Muhammed İkbāl ÇELİK ile Soma Adliyesinde görevli Hâkim ve Cumhuriyet Savcılarımızca, Yaşlılar Haftası münasebetiyle Soma Kaymakamlığı Bakım ve Rehabilitasyon Merkezi Müdürlüğü'ne ziyaret gerçekleştirilmiştir.



Cumhuriyet Başsavcılığımız ve Manisa Büyükşehir Belediyesi İtfaiye Daire Başkanlığı Soma İtfaiye Grup Amirliği iş birliği ile düzenlenen Yangın ve Kurtarma Tatbikatı planı 08 Kasım 2024 tarihinde Soma Adliyesi'nde gerçekleşmiştir.

3. DEĞERLENDİRME VE SONUÇ

Faaliyet raporu, Soma Adliyesi ve mülhakat Kırkağaç Adliyesi ile yargı faaliyetlerine katkıda bulunan diğer birimlerden elde edilen veriler esas alınarak düzenlenmiştir. Bu faaliyet raporu, yargı faaliyetlerinin kamuoyuna duyurulması ile şeffaflık ve hesap verilebilirliği sağlayacak, elde edilen veriler çerçevesinde yargının daha etkin ve verimli hale getirilmesinde bundan sonra yapılacak çalışmalarda yol gösterici olacaktır.

Faaliyet raporunda belirtilen iş ve işlemlerin yerine getirilmesinde emeği geçen başta Cumhuriyet Başsavcımıza, hâkim ve savcı meslektaşlarıma, personellerimize özverili çalışmalarından dolayı teşekkür eder, 2024 yılı Faaliyet Raporunun hayırlara vesile olması dileği ile kamuoyunun takdirlerine sunarım.

Muhammed İkbâl ÇELİK
Soma Adlî Yargı İlk Derece Mahkemesi
Adalet Komisyonu Başkanı