

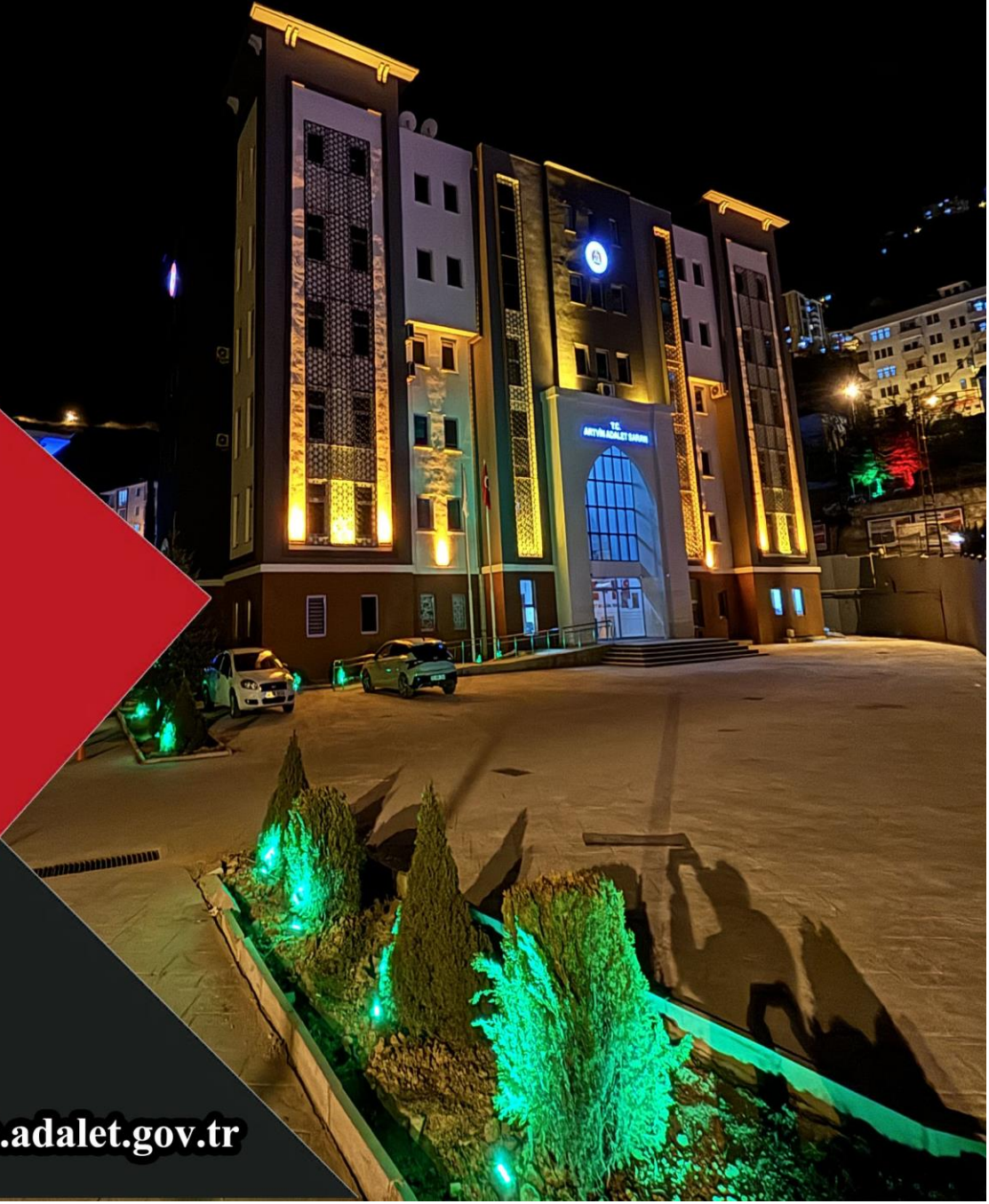

ARTVİN  
ADLİ YARGI İLK DERECE MAHKEMESİ  
ADALET KOMİSYONU

2024 YILI  
FAALİYET RAPORU



[artvin.adalet.gov.tr](http://artvin.adalet.gov.tr)

## İÇİNDEKİLER

Adalet Komisyonu Başkanı Sunuşu .....	3
Cumhuriyet Başsavcısı Sunuşu .....	5
A. ADLİYENİN FİZİKİ YAPISI .....	21
• MERKEZ ADLİYESİ .....	21
• MÜLHAKAT ADLİYELERİ .....	22
B. MAHKEMELER, CUMHURİYET BAŞSAVCILIĞI ve DİĞER BİRİMLERE İLİŞKİN BİLGİLER .....	27
• MERKEZ ADLİYESİ .....	27
• MÜLHAKAT ADLİYELERİ .....	28
• ARHAVİ ADLİYESİ .....	28
• BORÇKA ADLİYESİ .....	29
• HOPA ADLİYESİ .....	29
• ŞAŞAT ADLİYESİ .....	30
• YUSUFELİ ADLİYESİ .....	31
C. TEKNOLOJİK KAYNAKLAR .....	33
• MERKEZ ADLİYESİ .....	33
• ARHAVİ ADLİYESİ .....	33
• BORÇKA ADLİYESİ .....	33
• HOPA ADLİYESİ .....	33
• ŞAŞAT ADLİYESİ .....	34
• YUSUFELİ ADLİYESİ .....	34
D. İNSAN KAYNAKLARI .....	35
• MERKEZ ADLİYESİ .....	35
• MÜLHAKAT ADLİYELERİ .....	37
• ARHAVİ ADLİYESİ .....	37
• BORÇKA ADLİYESİ .....	40
• HOPA ADLİYESİ .....	42
• ŞAŞAT ADLİYESİ .....	44
• YUSUFELİ ADLİYESİ .....	46
2. FAALİYETLERE İLİŞKİN BİLGİLER .....	49
A. MALİ BİLGİLER .....	49
• MERKEZ ADLİYESİ .....	49
MÜLHAKAT ADLİYELERİ .....	50
• ARHAVİ ADLİYESİ .....	50
• BORÇKA ADLİYESİ .....	51
• HOPA ADLİYESİ .....	52
A. MALİ BİLGİLER .....	53
• ŞAŞAT ADLİYESİ 2024 YILI BÜTÇE TABLOSU .....	53
• YUSUFELİ ADLİYESİ .....	54
B. CUMHURİYET BAŞSAVCILIĞINA İLİŞKİN BİLGİLER .....	55
• MERKEZ CUMHURİYET BAŞSAVCILIĞI .....	55
• MÜLHAKAT CUMHURİYET BAŞSAVCILIKLARI .....	59
• ARHAVİ CUMHURİYET BAŞSAVCILIĞI .....	59
• BORÇKA CUMHURİYET BAŞSAVCILIĞI .....	63
• HOPA ADLİYESİ .....	66

• ŞAVŞAT CUMHURİYET BAŞSAVCILIĞI.....	70
• YUSUFELİ CUMHURİYET BAŞSAVCILIĞI.....	74
C. MAHKEMELERE İLİŞKİN BİLGİLER.....	79
• MERKEZ ADLİYESİ.....	79
• MÜLHAKAT ADLİYELERİ.....	89
• ARHAVİ ADLİYESİ.....	89
• BORÇKA ADLİYESİ.....	94
• HOPA ADLİYESİ.....	102
• ŞAVŞAT ADLİYESİ.....	111
• YUSUFELİ ADLİYESİ.....	118
D. İCRA ve İFLAS DAİRELERİNE İLİŞKİN BİLGİLER.....	125
• MERKEZ ADLİYESİ.....	125
• MÜLHAKAT ADLİYELERİ.....	125
• ARHAVİ ADLİYESİ.....	125
• BORÇKA ADLİYESİ.....	126
• HOPA ADLİYESİ.....	126
• ŞAVŞAT ADLİYESİ.....	127
• YUSUFELİ ADLİYESİ.....	127
E. ÖN BÜRO VE MEDYA İLETİŞİM BÜROLARINA İLİŞKİN BİLGİLER.....	128
F. CEZALARIN İNFAZINA İLİŞKİN BİLGİLER.....	129
• İLAMAT VE İNFAZ İŞLEMLERİ.....	129
• MERKEZ ADLİYESİ.....	129
• ARHAVİ ADLİYESİ.....	129
• BORÇKA ADLİYESİ.....	129
• ŞAVŞAT ADLİYESİ.....	130
• YUSUFELİ ADLİYESİ.....	130
• DENETİMLİ SERBESTLİK.....	130
G. DİĞER ADALET KURUMLARINA İLİŞKİN BİLGİLER.....	133
1. BARO BİLGİLERİ.....	133
2. NOTERLİK BİLGİLERİ.....	133
3. İCRA DAİRESİ BAŞKANLIĞI.....	134
H. DİĞER BİLGİLER.....	134
3. DEĞERLENDİRME VE SONUÇ.....	134





### **Adalet Komisyonu Başkanı Sunuşu**

Yargı hizmetlerinde şeffaflığın sağlanabilmesi, toplumda yargıya olan güvenin artırılması, kamuoyunun sağlıklı bilgilendirilmesi amacıyla faaliyet raporlarının bu amaca hizmet edecek en etkin ve önemli araçlardan biri olduğu kabul edilmektedir. 5018 sayılı Yasa'nın 41. Maddesi ve Adalet Bakanlığı Strateji Geliştirme Başkanlığının 168 sayılı genelgesine istinaden, Artvin Adli Yargı İlk Derece Mahkemesi Adalet Komisyonu Başkanlığı olarak 2024 yılına ait faaliyet raporu yayınlanmıştır.

Adalet hizmetlerinin, tüm bireyler için eksiksiz ve istisnasız olarak kolay bir şekilde erişilebilir olması en önemli önceliklerimiz arasında olup, Yargı sistemimizin misyonu, hukukun üstünlüğü, yargı bağımsızlığı ve tarafsızlığı ile insan haklarını esas alarak, adalet hizmetlerinin adil, hızlı ve etkili bir şekilde sunulmasını sağlayacak politikaları geliştirmek ve uygulamak olarak belirlenmiştir.

Kamuoyunun bilgilendirilmesi amacıyla hazırlanan 2024 yılına ait faaliyet raporu Ulusal Yargı Ağı Bilişim (UYAP) sisteminde yer alan bilgiler esas alınarak düzenlenmiştir. Komisyonumuzun faaliyet alanı, Artvin Merkez Adliyesi mülhakatlar Yusufeli Adliyesi, Şavşat Adliyesi, Hopa Adliyesi, Arhavi Adliyesi ve Borçka Adliyesini kapsamaktadır.

Artvin Adliyesi'nde 1 Ağır Ceza Mahkemesi Başkanı, 3 Ağır Ceza Mahkemesi Üyesi ve 6 hakim olmak üzere toplam 9 Hakim fiilen görev yapmaktadır.

Artvin Merkez Adliye Binası il merkezinde olup, 1 Ağır Ceza Mahkemesi, 1 Asliye Ceza Mahkemesi 1. Asliye Hukuk Mahkemesi, 2. Asliye Hukuk Mahkemesi, 1 Sulh Hukuk Mahkemesi, 1 Sulh Ceza Hakimliği, 1 İcra Ceza Mahkemesi, İcra Hukuk Mahkemesi, 1 Kadastro Mahkemesi ve 1 İnfaz Hakimliği olmak üzere toplam 10 mahkeme bulunmaktadır.

Arhavi Adliyesinde 2 Hakim görev yapmaktadır. Arhavi ilçesinde bulunan Adliye hizmet binası müstakil olup, 1 Asliye Ceza Mahkemesi, 1 Sulh Ceza Hakimliği, 1 Asliye Hukuk Mahkemesi, 1 İcra Ceza Mahkemesi, 1 İcra Hukuk Mahkemesi, 1 Sulh Hukuk Mahkemesi olmak üzere toplam 6 mahkeme bulunmaktadır.



Borka Adliyesinde 4 Hakim grev yapmaktadır. Borka ilesinde bulunan Adliye hizmet binası mstakil olup, 1 Asliye Ceza Mahkemesi, 1 Sulh Ceza Hakimlięi, 1 Asliye Hukuk Mahkemesi(2 Mahkeme ½) , 1 İcra Ceza Mahkemesi, 1 İcra Hukuk Mahkemesi, 1 Sulh Hukuk Mahkemesi, 1 Kadastro Mahkemesi olmak üzere toplam 7 mahkeme bulunmaktadır.

Hopa Adliyesinde 7 Hakim grev yapmaktadır. Hopa ilesinde bulunan Adliye hizmet binası mstakil olup, 1. Asliye Ceza Mahkemesi (2 mahkeme 1/2), 2. Asliye Ceza Mahkemesi (2 mahkeme ½), 3. Asliye Ceza Mahkemesi, 1 Sulh Ceza Hakimlięi, 1 Asliye Hukuk Mahkemesi, 1 İcra Ceza Mahkemesi, 1 İcra Hukuk Mahkemesi, 1 Sulh Hukuk Mahkemesi olmak üzere toplam 11 mahkeme bulunmaktadır.

ŐavŐat Adliyesinde 2 Hakim grev yapmaktadır. ŐavŐat İlesinde bulunan Adliye binası Hkmet Konaęı'nın 1. Katında olup, 1 Asliye Ceza Mahkemesi, 1 Sulh Ceza Hakimlięi, 1 Asliye Hukuk Mahkemesi, 1 İcra Ceza Mahkemesi, 1 İcra Hukuk Mahkemesi, 1 Sulh Hukuk Mahkemesi, 1 Kadastro Mahkemesi olmak üzere toplam 7 mahkeme bulunmaktadır.

Yusufeli Adliyesinde 3 Hakim grev yapmaktadır. Yusufeli İlesinde bulunan Adliye hizmet binası mstakil olup, 1 Asliye Ceza Mahkemesi, 1 Sulh Ceza Hakimlięi, 1 Asliye Hukuk Mahkemesi, 1 İcra Ceza Mahkemesi, 1 İcra Hukuk Mahkemesi, 1 Sulh Hukuk Mahkemesi, 1 Kadastro Mahkemesi olmak üzere toplam 7 mahkeme bulunmaktadır.

Yargılamanın Őeffaflıęı ve yargılamanın daha kısa srede bitirilmesi noktasında Artvin Adliyesi ile mlhakat Adliyeler ile Adalet Bakanlıęı Bilgi İŐlem Dairesi Başkanlıęı tarafından kurulumu tamamlanan UYAP sistemi ile Ses ve Grnt BiliŐim Sistemi (SEGBİS) tm birimlerde kullanılmaktadır. Aynı zamanda 2012-2014 yılları arasında Bakanlıęımız ve UNICEF iŐbirlięiyle yrtlen ocuklar iin adalet projesinin tezahr olarak kurulan ve grŐme yapılacak kiŐilerin ikincil maęduriyetlerinin nlenmesini saęlamayı hedefleyen ve faille maędurun karŐı karŐıya gelmemesini saęlamayı amalayan Adli GrŐme Odaları Artvin Adliyesi bnyesinde hizmet vermeye devam etmektedir.

Hizmet binamızda 2023 yılı ierisinde Adalet Bakanlıęı İŐyurtları Kurumu satıŐ maęazası, Hakim, Savcı ve personelin yemek, sosyal ihtiyalarını gidermek üzere kafe, restoran hizmete girmiŐtir.

2024 yılına ait verilerden hazırlanan bu faaliyet raporu gelecek yıllarda dzenlenecek olan faaliyet raporları ile karŐılaŐtırmaya imkan verecek Őekilde oluŐturulmuŐtur. 2024 yılında yapılan iŐ ve iŐlemlerin aıklandıęı ve istatistik bilgiler ile Őeffaf hale getirildięi faaliyet raporumuzun yararlı olması dileęiyle, raporumuzda belirtilen iŐlemlerin hızlı, gvenilir, Őeffaf ve tarafsız gerekleŐmesi noktasında raporun hazırlanmasında emeęi geen Hakim Savcı meslektaŐlarıma, adliye personelimize ve tm yargı alıŐanlarına teŐekkr ediyor, 2024 yılı faaliyet raporunun nmzdeki yıllar iin faydalı olmasını diliyorum.

Hakan BEKTAŐ  
Adli Yargı İlk Derece Mahkemesi  
Adalet Komisyonu BaŐkanı



### **Cumhuriyet Başsavcısı Sunuşu**

Devletlerin devamlılığının sağlaması için toplumsal hayatta huzur ve güvenliliğin mümkün merteye en üst seviyede tutulması gerekmektedir. Toplum hayatının huzuru ve güvenliği ise ancak adalet sisteminin etkin bir şekilde işlemesi ile mümkündür. Adalet sisteminin etkin bir şekilde işlemesi için de yargı; bağımsız, tarafsız ve güvenilir olmalıdır. Bu husus demokratik hukuk devletinin en temel özelliklerinden biridir. Bu doğrultuda yargı erkinin işleyişinin ve yürüttüğü hizmetlerin kolay, anlaşılabilir ve açık bir şekilde kamuoyuna sunulması gerekmektedir. Bu kapsamda stratejik plan ve faaliyet raporlarının yargı işleyişi içerisindeki önemi oldukça önem arz etmektedir. Stratejik Planlar, yargısal faaliyet yapan kurumların vizyonlarını ortaya koyabilmek için atılacak adımların uzun vadeli planlamalarını sağlarken, faaliyet raporları ise saydamlık ve hesap verilebilirlik gibi güvenilirliği artıran yeni ilkelerin hayata geçmesine hizmet etmektedir. Tüm bu hususlarla bağlantılı olarak idaremiz tarafından performans ve stratejik plan uyarınca yürütülen proje ve faaliyetlere ilişkin Artvin merkez ve mülhakat adliyelerini kapsayacak şekilde hazırlanan faaliyet raporunda kullanılan tüm veriler UYAP'da yer alan veriler esas alınarak düzenlenmiştir.

Adalet Bakanlığı Strateji Geliştirme Başkanlığının 11.07.2016 tarih ve 168 nolu genelgesi uyarınca Cumhuriyet Başsavcılığımızca yürütülen tüm hizmetlerin kolay ve şeffaf bir şekilde kamuoyuna sunulması adına hazırlanmış olduğumuz faaliyet raporunda; adliyemizin fiziki yapısından personel durumuna, suç türleri ve bu suçlara ilişkin bilgilere, mülhakat Cumhuriyet başsavcılıklarının durumlarına kadar birçok konuda hazırlanan veriler ve bilgiler faaliyet raporumuzda yer almıştır.

Adalet Bakanlığı tarafından yürütülen stratejik plan kapsamında Artvin Cumhuriyet Başsavcılığınca stratejik plan ve performans programı uyarınca yürütülen faaliyetler hızla devam etmektedir.

Bu kapsamda;

Adliyemiz arkasında bulunan zeminden biriken yağmur suyu birikintilerinden dolayı zemin katta bulunan odaların duvarlarında oluşan rutubet ve tahribatın giderilmesi amacıyla arka zeminde bulunan eski zemin sökülmüş ve yerine yağmur sularını giderlere taşıyacak şekilde izolasyonlu beton dökme işlemi yapılmıştır.

Zemin katta bulunan odalarda arka zeminden dolayı oluşan tahribat ve rutubetli görüntü giderilerek yeniden boya çalışması yapılmıştır.

Adliye binamızın zemin etrafında bulunan havalandırma boşluklarının üzeri kapatılarak arşiv katında yaşanan su baskınlarının önlenmesi sağlanmıştır.

Adliye bahçesinde peyzaj ve ağaçlandırma çalışması yapılmıştır.

Adliyemizin vatandaş ve protokol girişlerine kapı üstü hava perdeleri takılmıştır.

Adliyemizin tuvalet giderlerinde sürekli yaşanan taşma, arşiv katında yaşanan su baskınlarını ve kanalizasyon tıkanıklığını ortadan kaldıracak şekilde adliye binamızın kanalizasyon sistemi yenilenmiştir.

Adliye bahçesine kontrolsüz şekilde yapılan araç giriş çıkışını kontrol altına almak adına bahçe girişine kartlı otomatik açılır kapanır bariyer konulmuştur.

Protokol girişinde makam araçlarının park edildiği bölüme demir parmaklıklar yapıldı.

Adliye arşivi yenileme çalışması kapsamında projelendirme yapılmış ve ürünler hazırlanmış olup, en kısa sürede montaj işlemleri yapılacaktır.

Gerek soruşturma ve gerekse kovuşturma aşamalarında hizmet yönünden aksaklıklar çıkmaması açısından; kırtasiye ve teknik malzemelerin temini yönünde gerekli tedbirler alınmış ve herhangi bir aksaklık gözlemlenmemiştir.

Vatandaşlarımızın Artvin adliyesinde verilen hizmetlere ve gerekli duyurulara ulaşmasının daha kolay ve güvenilir olması açısından adliyemize ait internet sitemiz sürekli güncellenerek hizmet vermektedir.

Netice olarak da; Kurum kaynak ve imkânlarının ekonomik etkin ve verimli kullanılması, kamu mali yönetim ilkelerinin hayata geçirilmesi, geleceğe dair plan yapılması ve amaca ulaşmadaki başarı ölçütlerinin belirlenmesi amacıyla yürütülen performans ve stratejik plan faaliyetleri kapsamında Artvin adliyesi olarak da mali saydamlık ve hesap verme sorumluluğuna dayalı yönetim anlayışının sonucu olarak 2023 yılı yargı faaliyet ve performans değerlendirmelerine ilişkin hazırlanan raporu kamuoyunun bilgisine sunar, emek ve katkı sağlayan herkese şükranlarımı sunarım.

Yunus Emre BÜYÜKYURT  
Artvin Cumhuriyet Başsavcısı



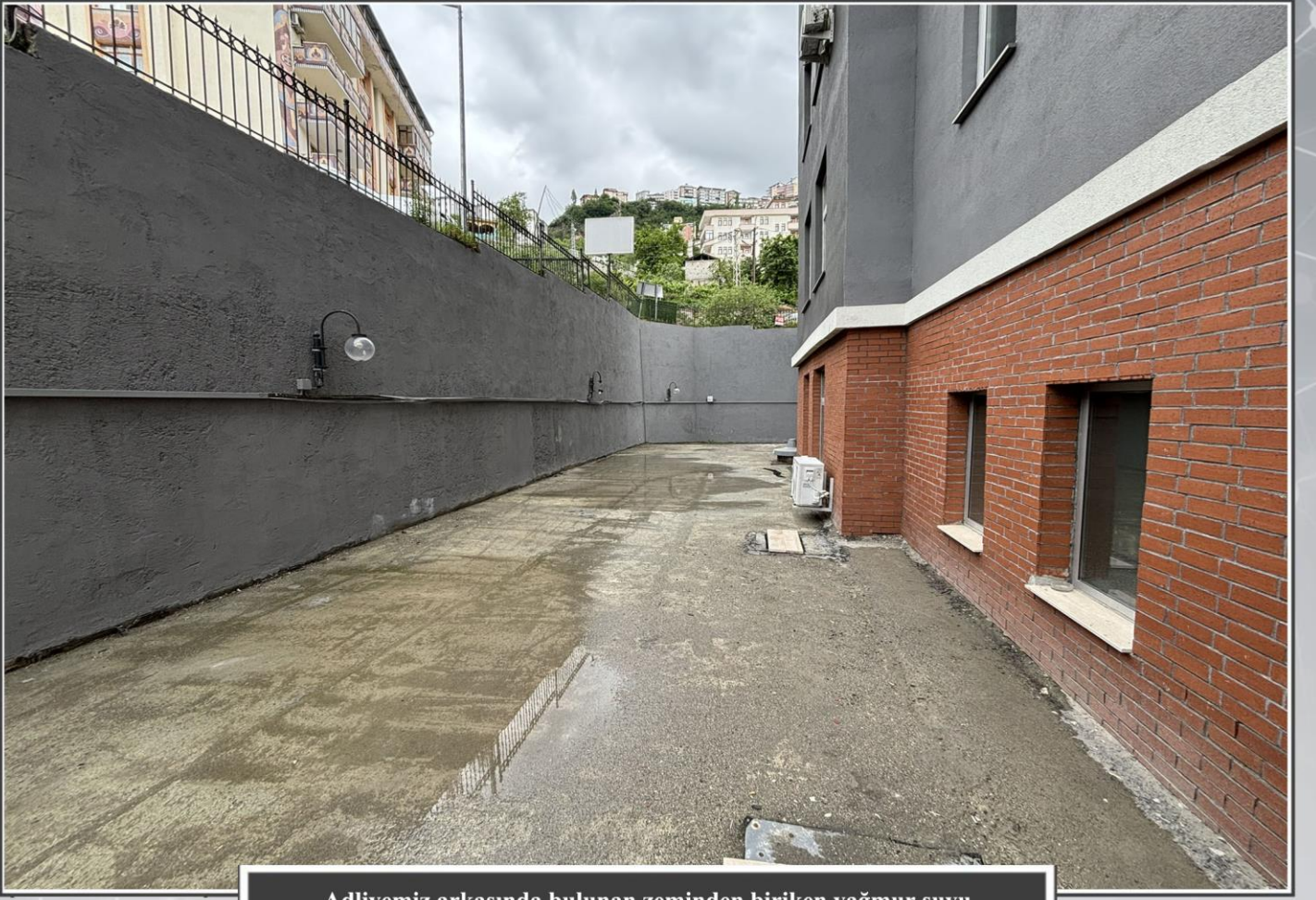

**Adliyemiz arkasında bulunan zeminden biriken yağmur suyu birikintilerinden dolayı zemin katta bulunan odaların duvarlarında oluşan rutubet ve tahribatın giderilmesi amacıyla arka zeminde bulunan eski zemin sökülüş ve yerine yağmur sularını giderlere taşıyacak şekilde izolasyonlu beton dökme işlemi yapılmıştır.**





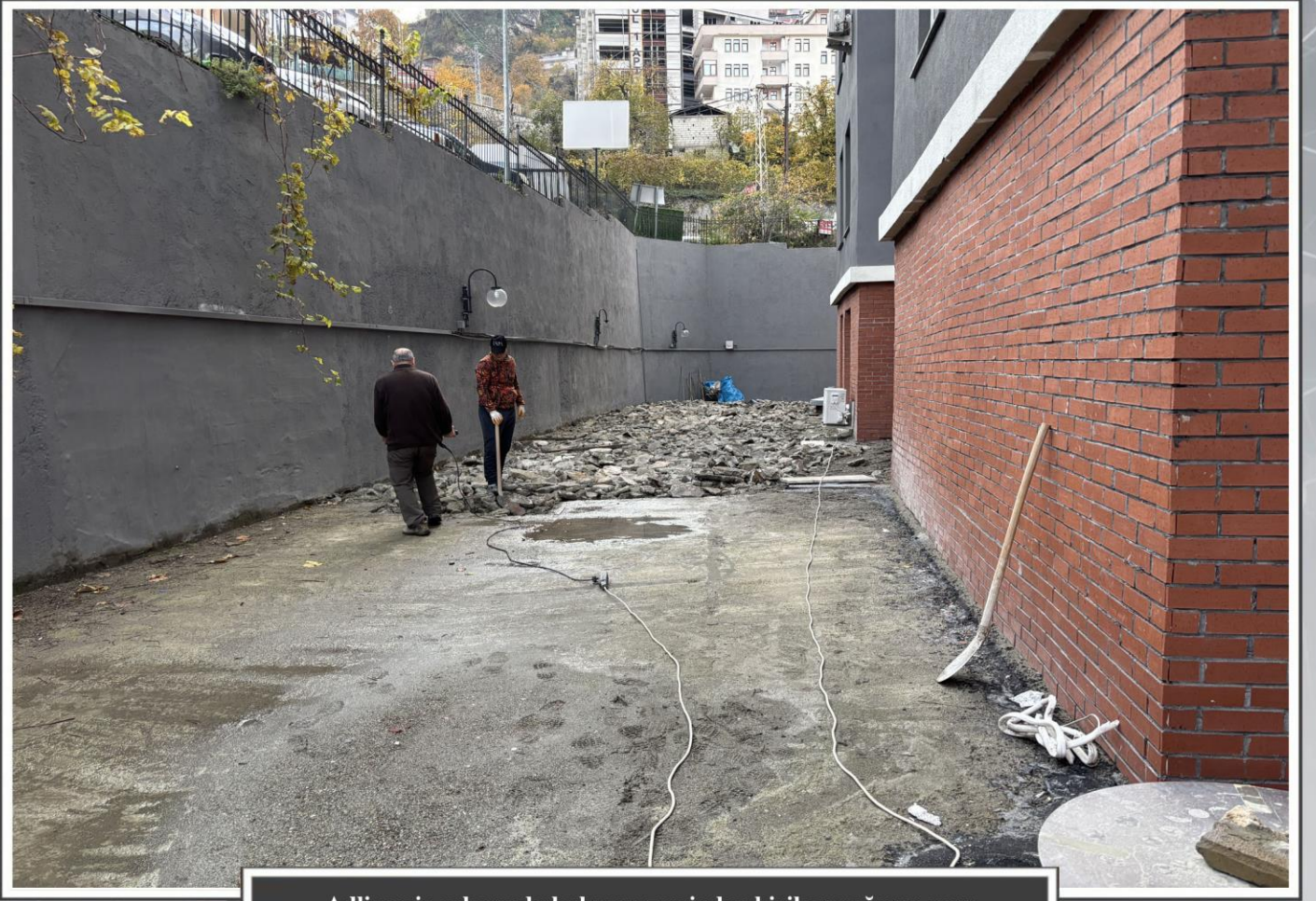

Adliyemiz arkasında bulunan zeminden biriken yağmur suyu birikintilerinden dolayı zemin katta bulunan odaların duvarlarında oluşan rutubet ve tahribatın giderilmesi amacıyla arka zeminde bulunan eski zemin sökülmüş ve yerine yağmur sularını giderlere taşıyacak şekilde izolasyonlu beton dökme işlemi yapılmıştır.





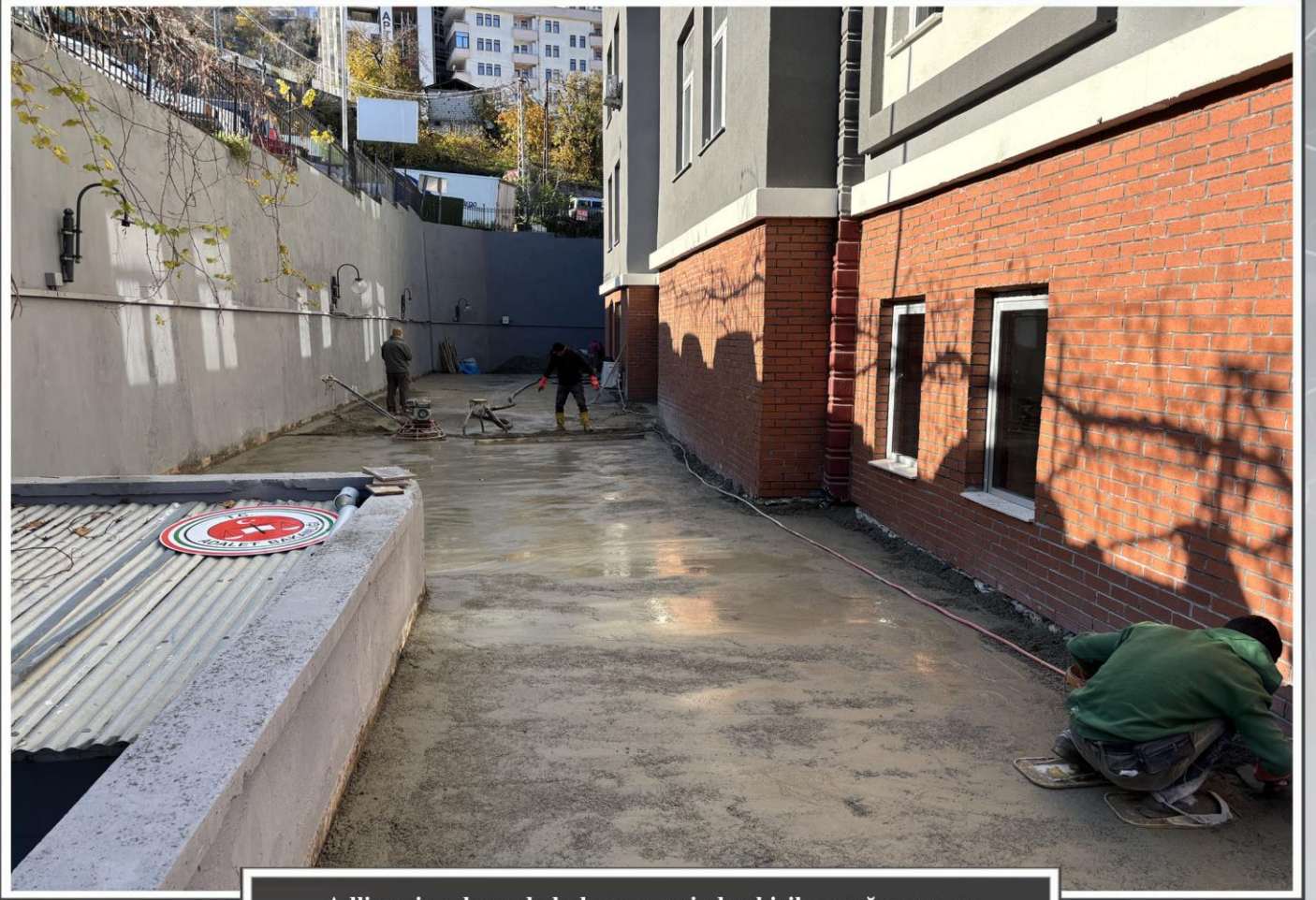

Adliyemiz arkasında bulunan zeminden biriken yağmur suyu birikintilerinden dolayı zemin katta bulunan odaların duvarlarında oluşan rutubet ve tahribatın giderilmesi amacıyla arka zeminde bulunan eski zemin sökülmüş ve yerine yağmur sularını giderlere taşıyacak şekilde izolasyonlu beton dökme işlemi yapılmıştır.

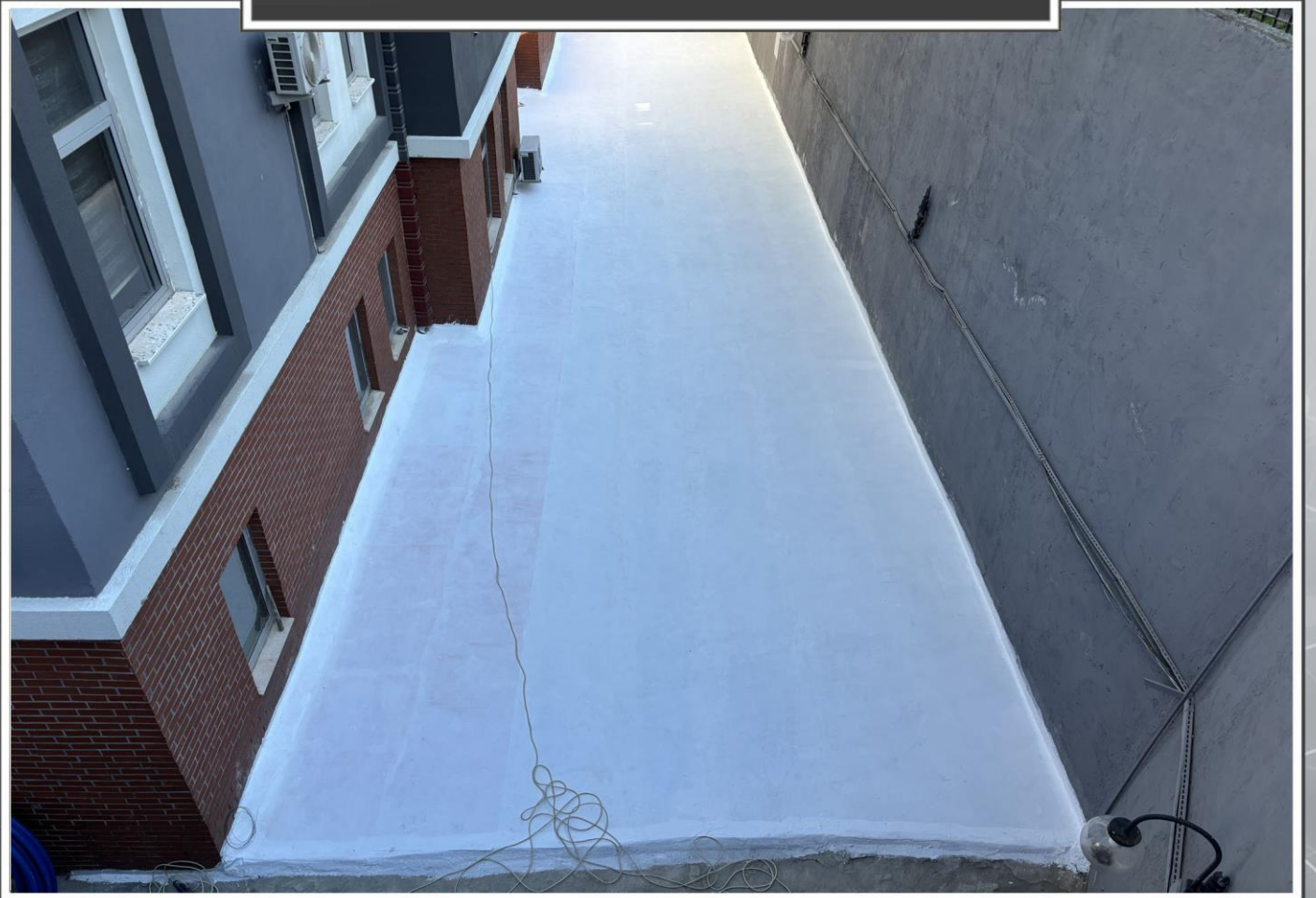





Adliyemiz arkasında bulunan zeminden biriken yağmur suyu birikintilerinden dolayı zemin katta bulunan odaların duvarlarında oluşan rutubet ve tahribatın giderilmesi amacıyla arka zeminde bulunan eski zemin sökülmüş ve yerine yağmur sularını giderlere taşıyacak şekilde izolasyonlu beton dökme işlemi yapılmıştır.





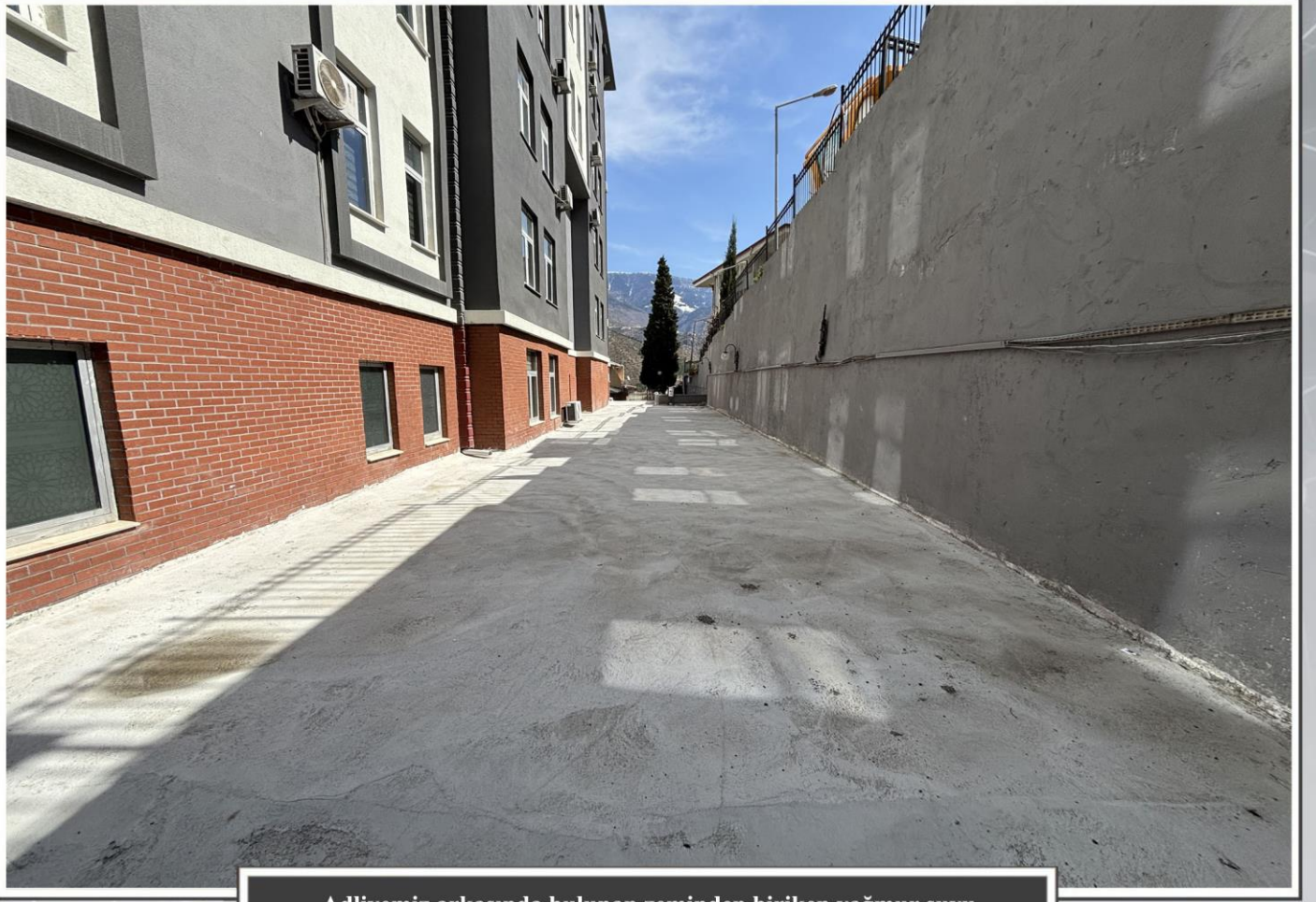

Adliyemiz arkasında bulunan zeminden biriken yağmur suyu birikintilerinden dolayı zemin katta bulunan odaların duvarlarında oluşan rutubet ve tahribatın giderilmesi amacıyla arka zeminde bulunan eski zemin sökülmüş ve yerine yağmur sularını giderlere taşıyacak şekilde izolasyonlu beton dökme işlemi yapılmıştır.

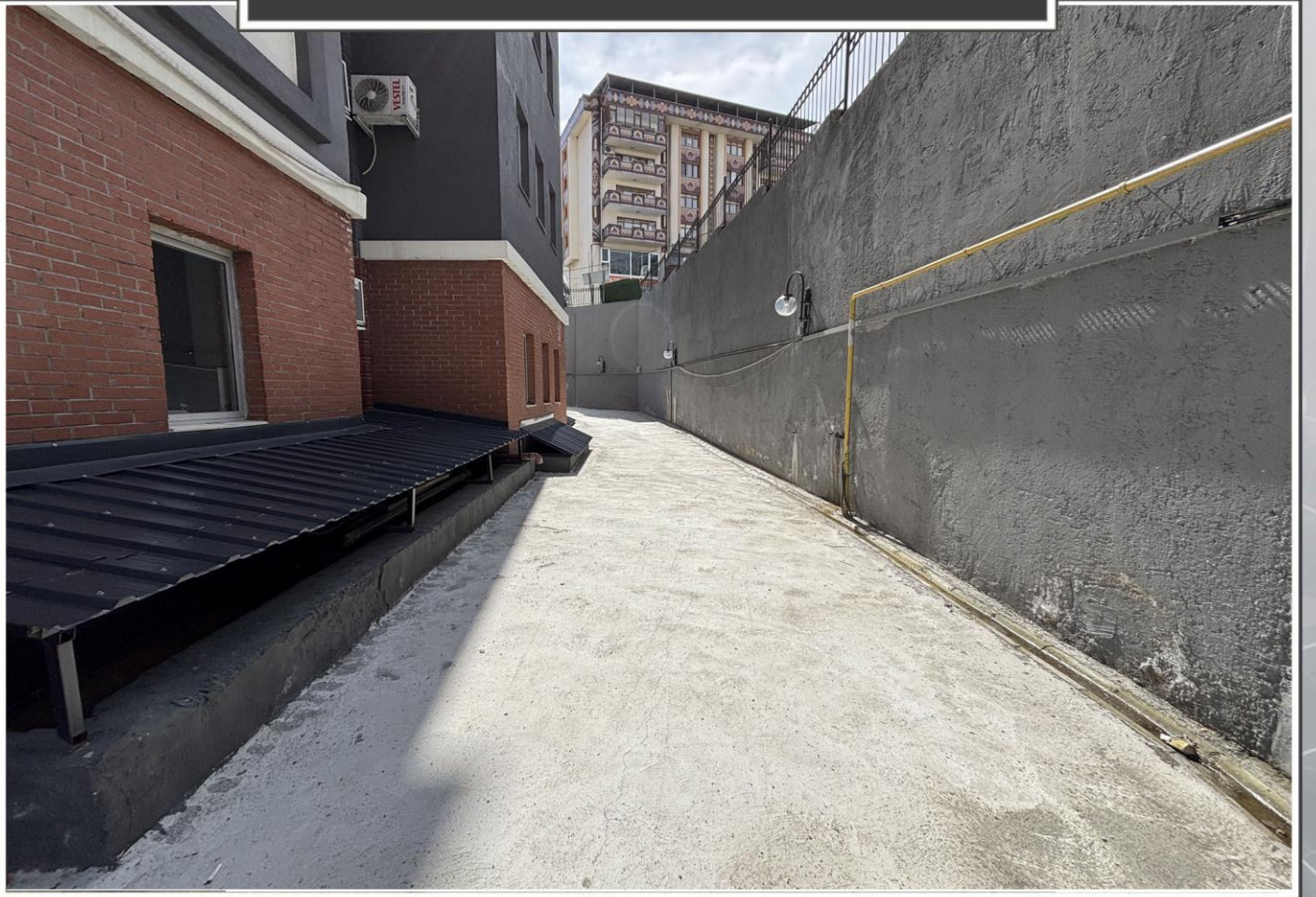





**Zemin katta bulunan odalarda arka zeminden dolayı oluşan tahribat ve rutubetli görüntü giderilerek yeniden boya çalışması yapılmıştır**





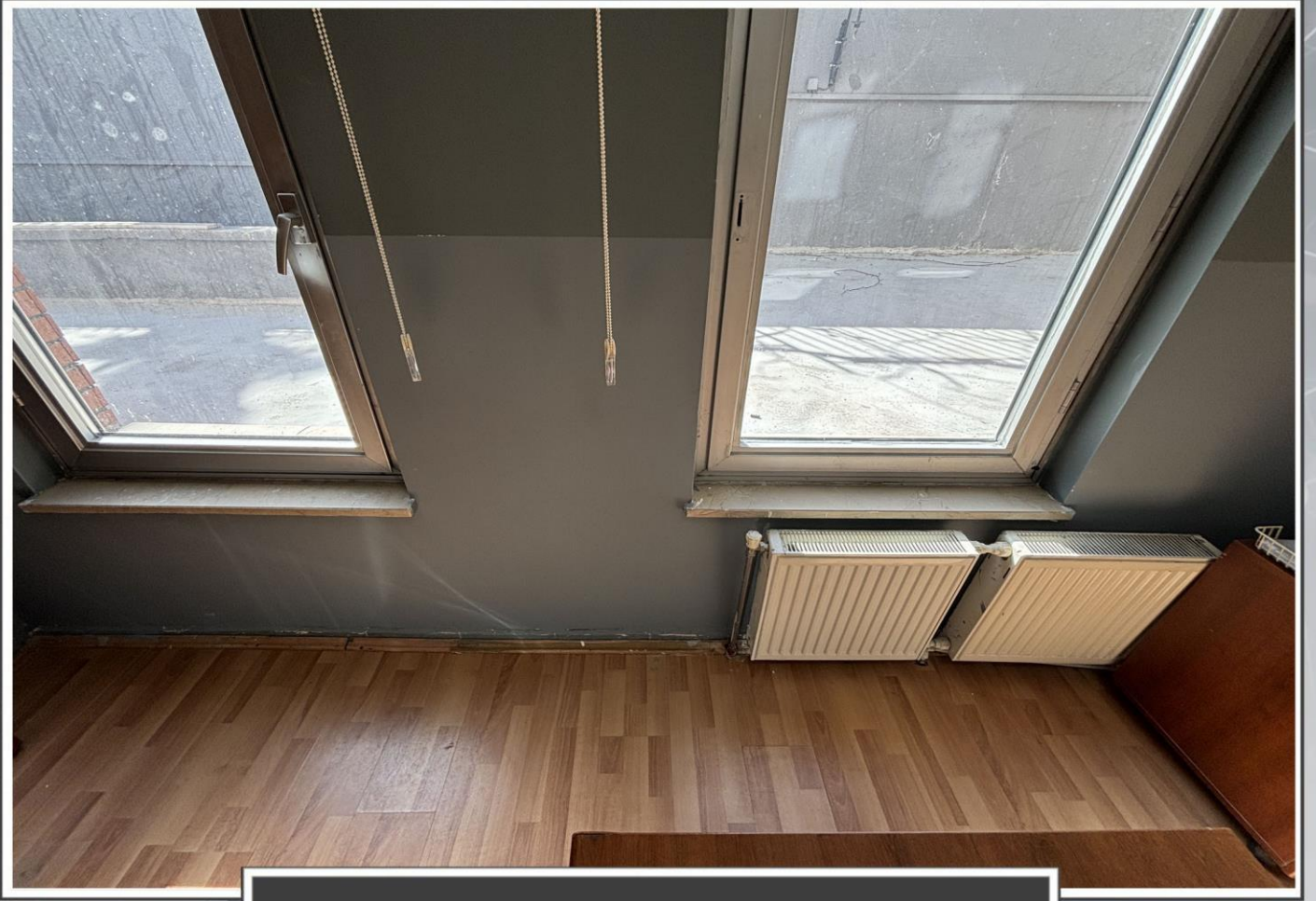

**Zemin katta bulunan odalarda arka zeminden dolayı oluşan tahribat ve rutubetli görünüü giderilerek yeniden boya alıřması yapılmıřtır**







Yeni Hali

Adliye bahçesine kontrolsüz şekilde yapılan araç giriş çıkışını kontrol altına almak adına bahçe girişine karthlı otomatik açılır kapanır bariyer konulmuştur

Eski Hali





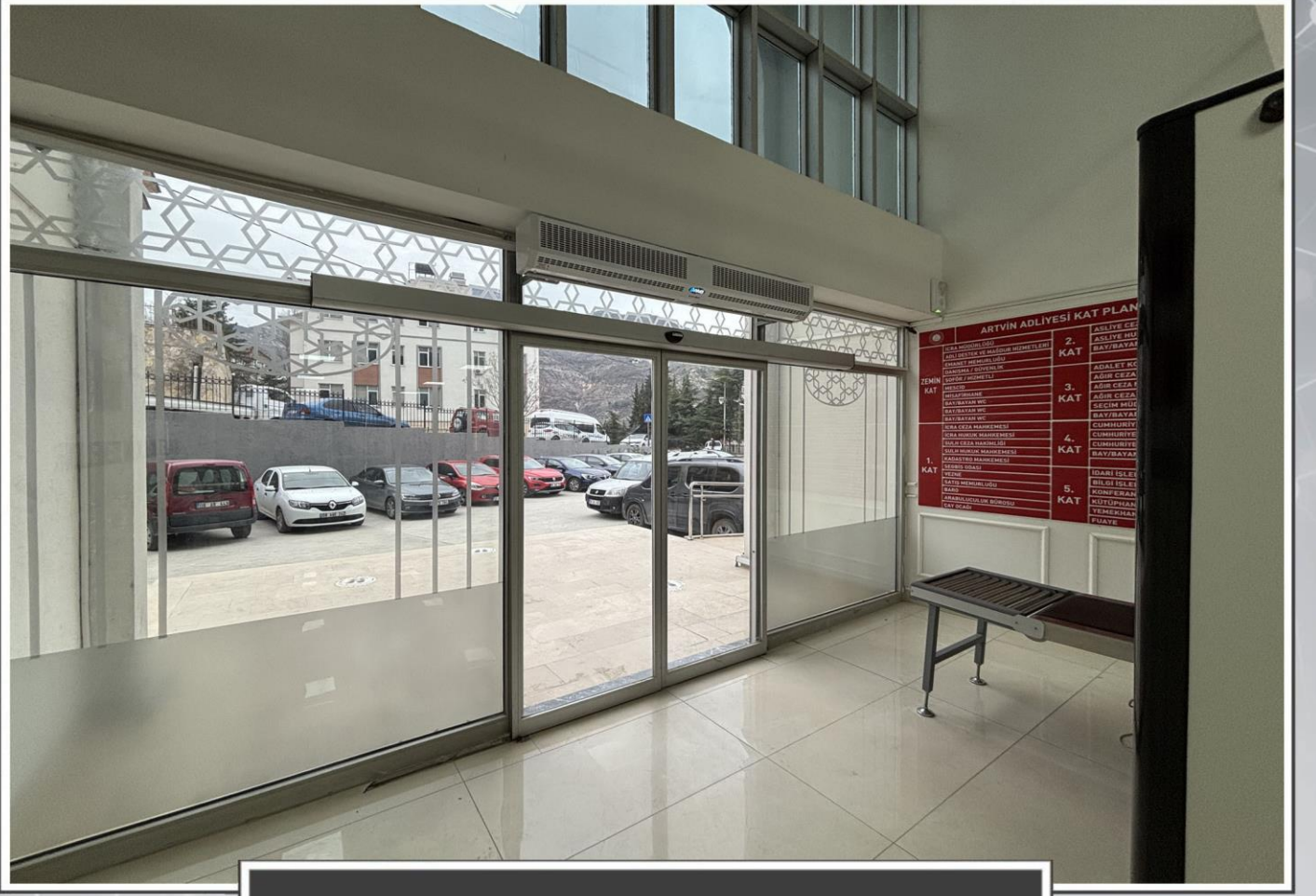

**Adliyemizin vatandaş ve protokol girişlerine kapı üstü hava perdeleri takılmıştır**

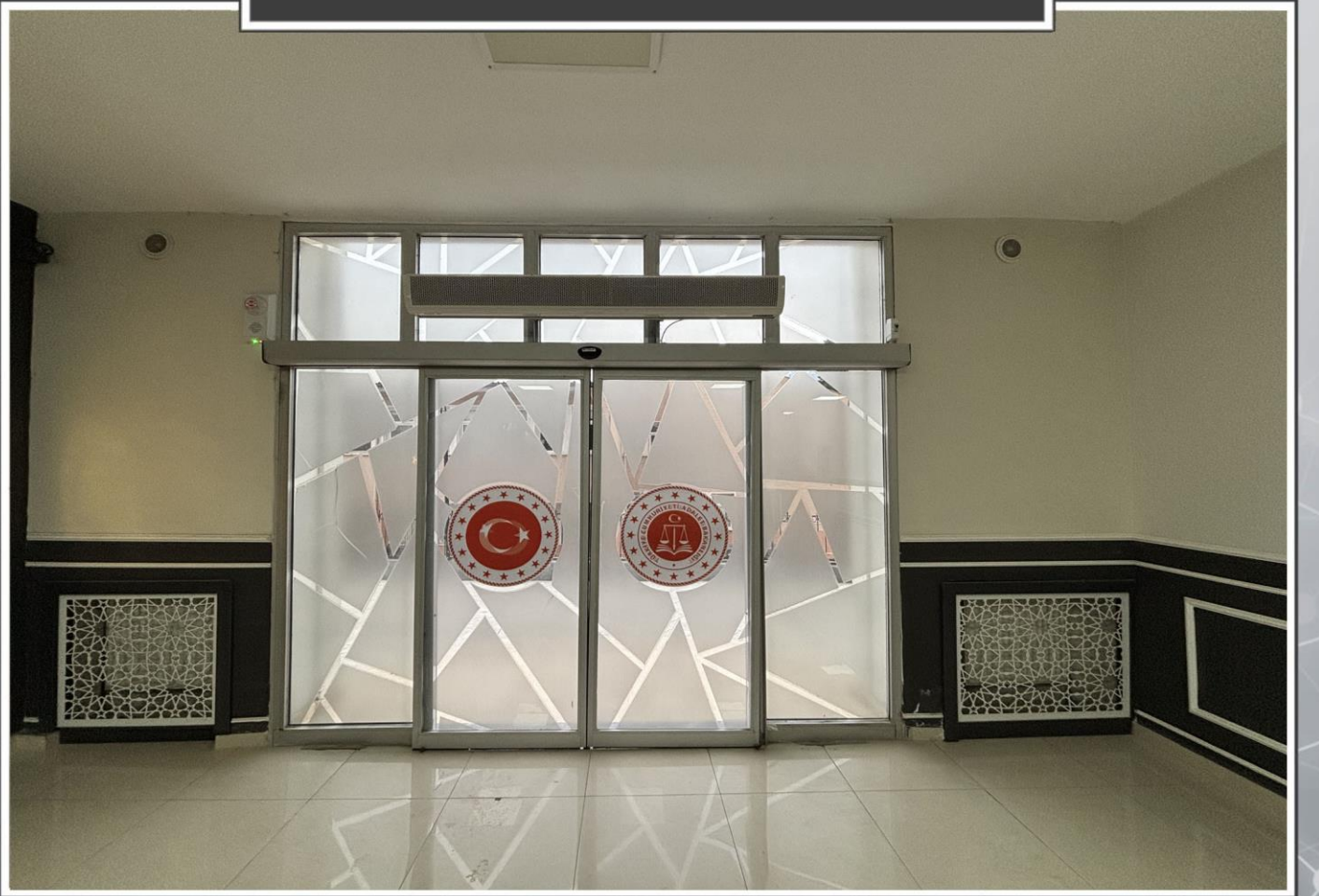



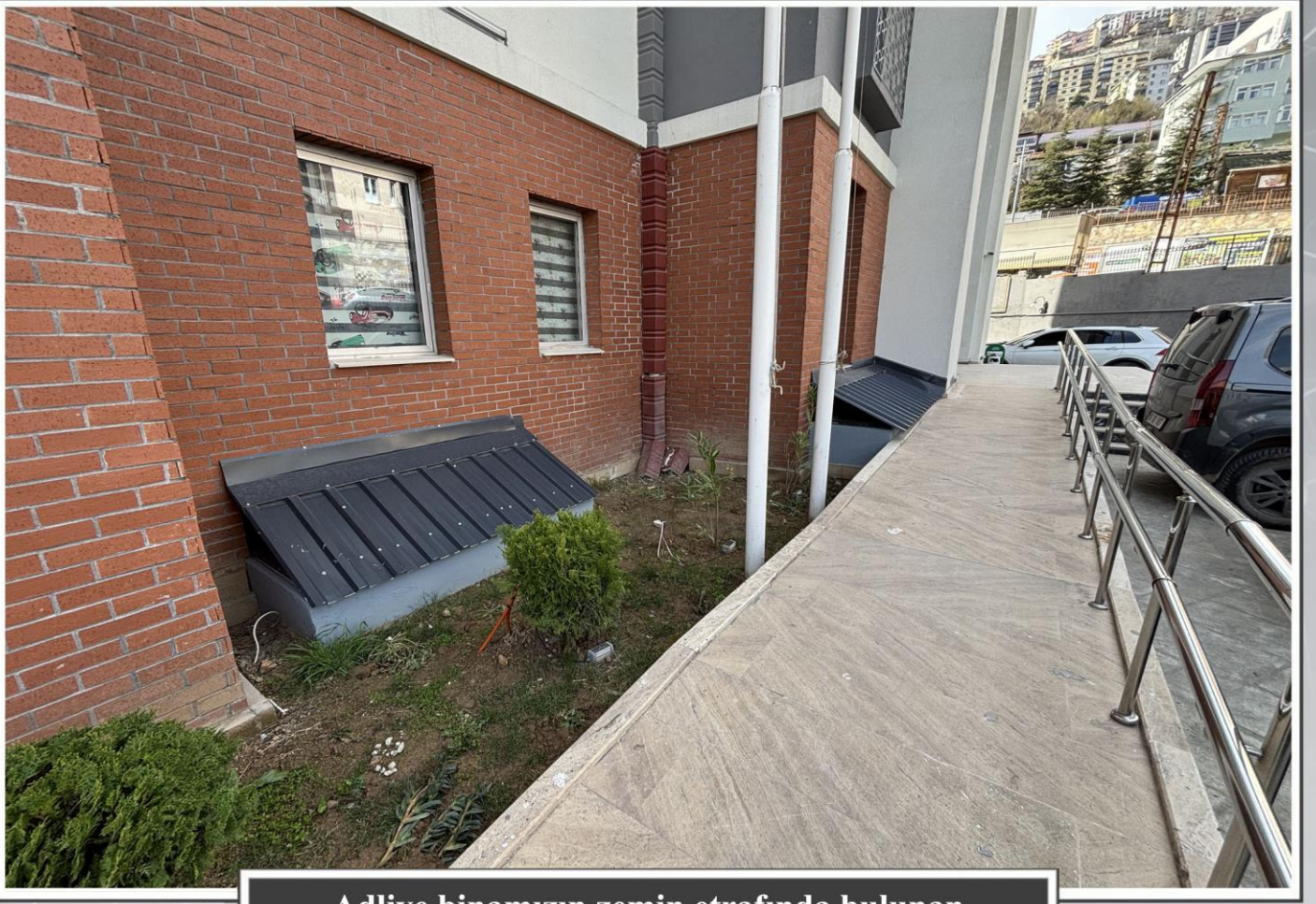

**Adliye binamızın zemin etrafında bulunan havalandırma boşluklarının üzeri kapatılarak arşiv katında yaşanan su baskınlarının önlenmesi sağlanmıştır.**







Yeni Hali

**Protokol girişinde makam araçlarının park edildiği bölüme demir parmaklıklar yapıldı.**

Eski Hali





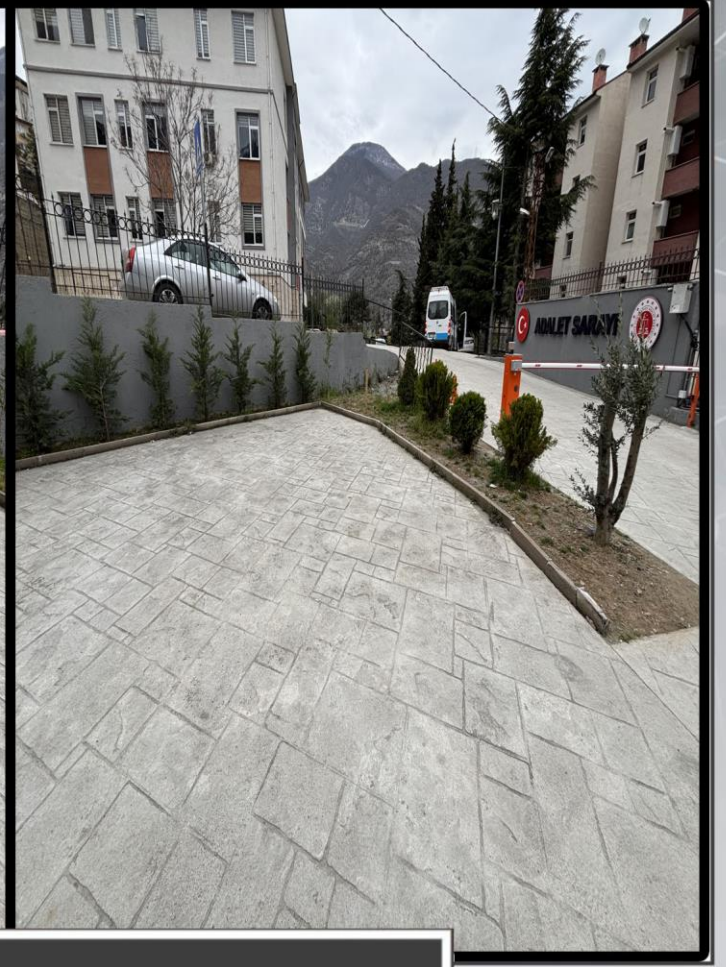

Adliye bahçesinde peyzaj ve ağaçlandırma çalışması yapılmıştır.







Yeni Hali

Adliye arşivi yenileme çalışması kapsamında projelendirme yapılmış ve ürünler hazırlanmış olup, en kısa sürede montaj işlemleri yapılacaktır

Eski Hali





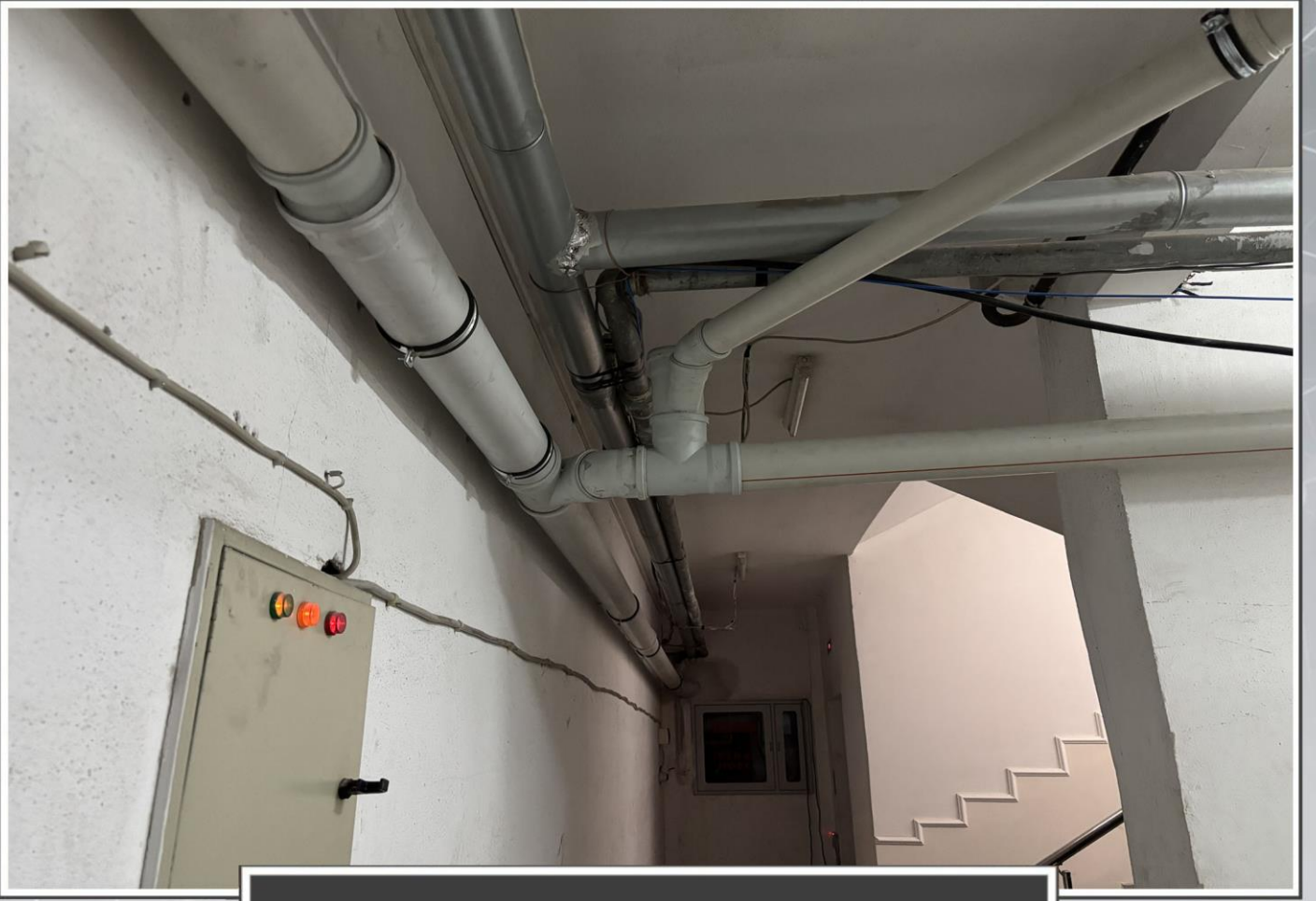

**Adliyemizin tuvalet giderlerinde sürekli yaşanan taşma, arşiv katında yaşanan su baskınlarını ve kanalizasyon tıkanıklığını ortadan kaldıracak şekilde adliye binamızın kanalizasyon sistemi yenilenmiştir.**





## 1. GENEL BİLGİLER

### A. ADLİYENİN FİZİKİ YAPISI

#### • MERKEZ ADLİYESİ

Hizmet Binası	Adres ve İletişim Bilgileri		Hizmet Alanı (M2)
Merkez Adliyesi Ana Bina	Adres	Orta Mahalle. Miralay Şükrü Bey Caddesi Adalet Sarayı Merkez/ARTVİN	2.228,13
	Telefon	0 (466) 212 23 06	
	Faks	0 (466) 212 69 09	
Artvin Denetimli Serbestlik Müdürlüğü'ne tahsisli bina	Adres	Orta Mh. Miralay Şükrü Bey Cd. Denetimli Serbestlik Müdürlüğü Merkez/ARTVİN	
	Telefon	0 (466) 212 10 95	
	Faks	0 (466) 212 26 85	
Adliye otoparkı	Adres	Orta Mh. Miralay Şükrü Bey Cd. Adalet Sarayı Merkez/ARTVİN	
	Telefon	-	
	Faks	-	
Baro Odası	Var <input checked="" type="checkbox"/>	Yok <input type="checkbox"/>	
Avukat Bekleme Odası	Var <input checked="" type="checkbox"/>	Yok <input type="checkbox"/>	
Kısıtlı Alan	Var <input type="checkbox"/>	Yok <input checked="" type="checkbox"/>	
Vatandaşlar tarafından kullanılacak kafeterya veya bekleme odaları	Var <input checked="" type="checkbox"/>	Yok <input type="checkbox"/>	
Adliye otoparkı	Var <input checked="" type="checkbox"/>	Yok <input type="checkbox"/>	
Engellilere yönelik önlemler	Engelli girişi, Braille alfabeli yönlendirme tabelaları, Braille alfabeli kapı tabelaları, engelli wc bulunmaktadır.		



- MÜLHAKAT ADLİYELERİ
- ARHAVİ ADLİYESİ

Hizmet Binası	Adres ve İletişim Bilgileri		Hizmet Alanı (M2)
Arhavi Adliyesi Ana Bina	Adres	Musazade Mahallesi, Sahil Caddesi, No:31 Arhavi/ARTVİN	733,13 m <sup>2</sup> Cumhuriyet Başsavcılığı ve Birimleri Ceza Mahkemeleri Hukuk Mahkemeleri Yazı İşleri Müdürlükleri İcra Müdürlüğü Seçim Müdürlüğü
	Telefon	0 466 312 39 82	
	Faks	0 466 312 20 09	
Baro Odası	Var <input checked="" type="checkbox"/>	Yok <input type="checkbox"/>	
Avukat Bekleme Odası	Var <input checked="" type="checkbox"/>	Yok <input type="checkbox"/>	
Kısıtlı Alan	Var <input type="checkbox"/>	Yok <input checked="" type="checkbox"/>	
Vatandaşlar tarafından kullanılacak kafeterya veya bekleme odaları	Var <input checked="" type="checkbox"/>	Yok <input type="checkbox"/>	
Adliye otoparkı	Var <input checked="" type="checkbox"/>	Yok <input type="checkbox"/>	
Engellilere yönelik önlemler	Engellilerin erişilebilirliğinin sağlanması için erişilebilirlik standartlarına uygunluk bulunmaktadır. Bilgilendirme hizmetlerinin engelliler için erişilebilir olması sağlanmıştır.		



• **BORÇKA ADLİYESİ**

Hizmet Binası	Adres ve İletişim Bilgileri		Hizmet Alanı (M2)
Borçka Adliyesi Ana Bina	Adres	Gündoğdu Mh. Hükümet Cad. Borçka/ARTVİN	360 m <sup>2</sup>
	Telefon	0466 415 31 42	
	Faks	0466 415 32 10	
Ek Hizmet Binası	Adres		
	Telefon		
	Faks		
Ek Hizmet Binası	Adres		
	Telefon		
	Faks		
Baro Odası	Var <input type="checkbox"/>	Yok <input type="checkbox"/>	
Avukat Bekleme Odası	Var X	Yok <input type="checkbox"/>	
Kısıtlı Alan	Var <input type="checkbox"/>	Yok <input type="checkbox"/>	
Vatandaşlar tarafından kullanılacak kafeterya veya bekleme odaları	Var <input type="checkbox"/>	Yok X	
Adliye otoparkı	Var <input type="checkbox"/>	Yok X	
Engellilere yönelik önlemler			



• **HOPA ADLİYESİ**

Hizmet Binası	Adres ve İletişim Bilgileri		Hizmet Alanı (M2)
Merkez Adliyesi Ana Bina	Adres	Orta Hopa Mh. Sahil Cd. Hopa/ARTVİN	3.488,58 m <sup>2</sup>
	Telefon	0 466 351 50 89- 90- 91	
	Faks	0 466 351 39 56	
Ek Hizmet Binası	Adres	Orta Hopa Mh. Sahil Cd.	
	Telefon	0 466 351 50 89- 90- 91	
	Faks	0 466 351 39 56	
Ek Hizmet Binası	Adres	-	
	Telefon	-	
	Faks	-	
Baro Odası	Var <input checked="" type="checkbox"/>	Yok <input type="checkbox"/>	
Avukat Bekleme Odası	Var <input checked="" type="checkbox"/>	Yok <input type="checkbox"/>	
Kısıtlı Alan	Var <input type="checkbox"/>	Yok <input type="checkbox"/>	
Vatandaşlar tarafından kullanılacak kafeterya veya bekleme odaları	Var <input checked="" type="checkbox"/>	Yok <input type="checkbox"/>	
Adliye otoparkı	Var <input checked="" type="checkbox"/>	Yok <input type="checkbox"/>	
Engellilere yönelik önlemler	-		



• **ŞAVŞAT ADLİYESİ**

Hizmet Binası	Adres ve İletişim Bilgileri		Hizmet Alanı (M2)
Şavşat Adliyesi Ana Bina	Adres	Yeniköy Mahallesi Okullar Caddesi A101 YANI DIŞ KAPI NO: 3 ŞAVŞAT	882 m <sup>2</sup>
	Telefon	0466 517 15 05	
	Faks	0466 517 28 22	
...Ek Hizmet Binası	Adres		
	Telefon		
	Faks		
... Ek Hizmet Binası	Adres		
	Telefon		
	Faks		
Baro Odası	Var <input checked="" type="checkbox"/>	Yok <input type="checkbox"/>	
Avukat Bekleme Odası	Var <input type="checkbox"/>	Yok <input checked="" type="checkbox"/>	
Kısıtlı Alan	Var <input type="checkbox"/>	Yok <input checked="" type="checkbox"/>	
Vatandaşlar tarafından kullanılacak kafeterya veya bekleme odaları	Var <input type="checkbox"/>	Yok <input checked="" type="checkbox"/>	
Adliye otoparkı	Var <input type="checkbox"/>	Yok <input checked="" type="checkbox"/>	
Engellilere yönelik önlemler			



• YUSUFELİ ADLİYESİ

Hizmet Binası	Adres ve İletişim Bilgileri		Hizmet Alanı (M2)
Merkez Adliyesi Ana Bina	Adres	Recep Tayyip Erdoğan Caddesi Çoruh Mahallesi No:6 Yusufeli	907,35 m <sup>2</sup>
	Telefon	04668112154-04668112275-04668112017	
	Faks	04668113433	
Ek Hizmet Binası	Adres		
	Telefon		
	Faks		
Ek Hizmet Binası	Adres		
	Telefon		
	Faks		
Baro Odası	Var <input checked="" type="checkbox"/>	Yok <input type="checkbox"/>	
Avukat Bekleme Odası	Var <input checked="" type="checkbox"/>	Yok <input type="checkbox"/>	
Kısıtlı Alan	Var <input checked="" type="checkbox"/>	Yok <input type="checkbox"/>	
Vatandaşlar tarafından kullanılacak kafeterya veya bekleme odaları	Var <input type="checkbox"/>	Yok <input checked="" type="checkbox"/>	
Adliye otoparkı	Var <input checked="" type="checkbox"/>	Yok <input type="checkbox"/>	
Engellilere yönelik önlemler	Asansör ve Engelli tuvaleti ile yer yönlendirmeleri mevcuttur		

## **B. MAHKEMELER, CUMHURİYET BAŞSAVCILIĞI ve DİĞER BİRİMLERE İLİŞKİN BİLGİLER**

### **• MERKEZ ADLİYESİ**

#### **MAHKEMELER**

1. Ağır Ceza Mahkemesi
2. Asliye Ceza Mahkemesi
3. Sulh Ceza Hakimliği
4. İnfaz Hakimliği
5. 1. Asliye Hukuk Mahkemesi
6. 2. Asliye Hukuk Mahkemesi
7. İcra Ceza Mahkemesi
8. İcra Hukuk Mahkemesi
9. Sulh Hukuk Mahkemesi
10. Kadastro Mahkemesi

- 11-Adli Sicil Bürosu-Adliye
- 12-Muhabere Bürosu-Adliye
- 13-Emanet Memurluğu-Adliye

#### **İCRA VE İFLAS DAİRESİ**

Artvin Adliyesi Binası

#### **İDARİ İŞLER MÜDÜRLÜĞÜ**

Artvin Adliyesi Binası

#### **SEÇİM MÜDÜRLÜĞÜ**

Artvin Adliyesi Binası

#### **ÖN BÜRO**

#### **ADLİ TIP KURUMU ŞUBE MÜDÜRLÜĞÜ**

Artvin Denetimli Serbestlik Müdürlüğü  
Binası

#### **BİLGİ İŞLEM ŞEFLİĞİ**

Artvin Adliyesi Binası

#### **DENETİMLİ SERBESTLİK MÜDÜRLÜĞÜ**

Artvin Denetimli Serbestlik Müdürlüğü  
Binası

#### **CUMHURİYET BAŞSAVCILIĞI**

- 1-Bakanlık Muhabere- Adliye
- 2-Hazırlık Bürosu –Adliye
- 3-Biliş. Suç. Sor.Bürosu-Adliye
- 4-Çocuk Suç. Sor. Bürosu-Adliye
- 5-Askeri Suç. Sor. Bürosu-Adliye
- 6-Terör Suç. So. Bürosu-Adliye
- 7-Memur Suç. Sor. Bürosu-Adliye
- 8-Teknik Takip Suç.Sor.Bür.-Adliye
- 9-İlamat İnfaz Bürosu-Adliye
- 10-Talimat Bürosu-Adliye

#### **DANIŞMA MASASI**

#### **ADLİ GÖRÜŞME ODALARI**

Artvin Adliyesi Binası

#### **MEDYA İLETİŞİM BÜROSU**

Artvin Adliyesi Binası

**ADLİ DESTEK VE MAĞDUR  
HİZMETLERİ MÜDÜRLÜĞÜ ....**



- MÜLHAKAT ADLİYELERİ
- ARHAVİ ADLİYESİ

---

**MAHKEMELER**

Asliye Ceza Mahkemesi  
Asliye Hukuk Mahkemesi  
Sulh Hukuk Mahkemesi  
Sulh Ceza Hakimliği  
İcra Ceza-İcra Hukuk Mahkemeleri

---

**İCRA VE İFLAS DAİRESİ**

İcra Müdürlüğü

---

**İDARİ İŞLER MÜDÜRLÜĞÜ**

Vekaleten Yazı İşleri Müdürlüğü

---

**SEÇİM MÜDÜRLÜĞÜ**

Var

---

**ÖN BÜRO**

Yok

---

**DANIŞMA MASASI**

Var

---

**ADLİ GÖRÜŞME ODALARI**

Var

---

**MEDYA**

Yok

---

**İLETİŞİM**

---

**BÜROSU**

---

**ADLİ DESTEK VE MAĞDUR HİZMETLERİ MÜDÜRLÜĞÜ**

Yok

---

**CUMHURİYET BAŞSAVCILIĞI**

Hazırlık Bürosu  
İlamat ve İnfaz Bürosu  
Talimat Bürosu  
Uzlaştırma Bürosu  
Zamanaşımı Bürosu  
Aile içi ve Kadına Yönelik Şiddet Suçları  
Soruşturma Bürosu  
Muhabere Bürosu  
Emanet Memurluğu

---

**ADLİ TIP KURUMU ŞUBE****MÜDÜRLÜĞÜ**

Yok

---

**BİLGİ İŞLEM ŞEFLİĞİ**

Yok

---

**DENETİMLİ SERBESTLİK****MÜDÜRLÜĞÜ**

Yok

## • BORÇKA ADLİYESİ

### MAHKEMELER

Asliye Ceza Mahkemesi  
Sulh Ceza Hakimliği  
Asliye Hukuk Mahkemesi  
İcra Ceza Mahkemesi  
İcra Hukuk Mahkemesi  
Sulh Hukuk Mahkemesi  
Kadastro Mahkemesi

### İCRA VE İFLAS DAİRESİ

....

### İDARİ İŞLER MÜDÜRLÜĞÜ

....

### SEÇİM MÜDÜRLÜĞÜ

Borçka İlçe Seçim Müdürlüğü  
Murgul İlçe Seçim Müdürlüğü

### ÖN BÜRO

...

### DANIŞMA MASASI

....

### ADLİ GÖRÜŞME ODALARI

...

### MEDYA İLETİŞİM BÜROSU

...

### CUMHURİYET BAŞSAVCILIĞI

Bakanlık Muhabere  
Soruşturma Bürosu  
Muhabere Bürosu  
Adli Kontrol ve Yakalama Bürosu  
İlamat ve İnfaz Bürosu  
Emanet Memurluğu

### ADLİ TIP KURUMU ŞUBE MÜDÜRLÜĞÜ

....

### BİLGİ İŞLEM ŞEFLİĞİ

....

### DENETİMLİ SERBESTLİK MÜDÜRLÜĞÜ

...

### ADLİ DESTEK VE MAĞDUR HİZMETLERİ MÜDÜRLÜĞÜ...

## • HOPA ADLİYESİ

### MAHKEMELER

1.Asliye Ceza Mahkemesi- Tek  
1.Asliye Ceza Mahkemesi- Çift  
1/3 Asliye Ceza Mahkemesi  
2. Asliye Ceza Mahkemesi-Tek  
2.Asliye Ceza Mahkemesi -Çift  
Sulh Hukuk Sulh Ceza Hakimliği  
Asliye Hukuk Mahkemesi  
İcra Ceza Mahkemesi  
İcra Hukuk Mahkemesi

### İCRA VE İFLAS DAİRESİ

Hopa İcra Müdürlüğü

### CUMHURİYET BAŞSAVCILIĞI

Bakanlık Muhabere Bürosu  
Soruşturma Bürosu  
Muhabere Bürosu  
Adli Kontrol ve Yakalama Bürosu  
İlamat ve İnfaz Bürosu  
Emanet Memurluğu  
Adli Sicil Bürosu  
İdari Yaptırım Bürosu  
Zamanaşımı Bürosu  
Uzlaşma Bürosu

### İDARİ İŞLER MÜDÜRLÜĞÜ

Hopa İdari İşler Müdürlüğü



**SEÇİM MÜDÜRLÜĞÜ**  
Hopa İlçe Seçim Müdürlüğü

**ÖN BÜRO**  
...

**DANIŞMA MASASI**  
....

**ADLİ GÖRÜŞME ODALARI**  
...

• . ŞAVŞAT ADLİYESİ

**MAHKEMELER**  
Asliye Hukuk Mahkemesi  
Sulh Hukuk Mahkemesi  
İcra Hukuk Mahkemesi  
Kadastro Mahkemesi  
Asliye Ceza Mahkemesi  
İcra Ceza Mahkemesi  
Sulh Ceza Mahkemesi

**CUMHURİYET BAŞSAVCILIĞI**  
Emanet Memurluğu  
Esas Masası

**İCRA VE İFLAS DAİRESİ**  
İcra Dairesi

**İDARİ İŞLER MÜDÜRLÜĞÜ**  
....

**SEÇİM MÜDÜRLÜĞÜ**  
Seçim Müdürlüğü

**ÖN BÜRO**  
-

**ADLİ TIP KURUMU ŞUBE**  
**MÜDÜRLÜĞÜ**  
....

**BİLGİ İŞLEM ŞEFLİĞİ**  
....

**DENETİMLİ SERBESTLİK**  
**MÜDÜRLÜĞÜ**

**MEDYA İLETİŞİM BÜROSU...**

**ADLİ DESTEK VE MAĞDUR**  
**HİZMETLERİ MÜDÜRLÜĞÜ**

İdari Yaptırım Bürosu  
İlamat ve İnfaz Bürosu  
Kamu Davasının Açılmasının  
Ertelenmesi Bürosu  
Talimat Bürosu  
Uzlaştırma Bürosu  
Yakalama Bürosu  
Zamanaşımı Bürosu  
Hazırlık Bürosu  
Adli Sicil Bürosu  
Bakanlık Muhabere Bürosu

**ADLİ TIP KURUMU ŞUBE**  
**MÜDÜRLÜĞÜ**  
....

**BİLGİ İŞLEM ŞEFLİĞİ**  
....

**DENETİMLİ SERBESTLİK**  
**MÜDÜRLÜĞÜ**  
....

**DANIŞMA MASASI**

....

**ADLİ GÖRÜŞME ODALARI**

...

**MEDYA İLETİŞİM BÜROSU**

...

**ADLİ DESTEK VE MAĞDUR  
HİZMETLERİ MÜDÜRLÜĞÜ...**

**• YUSUFELİ ADLİYESİ**

**MAHKEMELER**

Asliye Hukuk Mahkemesi  
Sulh Hukuk Mahkemesi  
İcra Hukuk Mahkemesi  
Kadastro Mahkemesi  
Asliye Ceza Mahkemesi  
İcra Ceza Mahkemesi  
Sulh Ceza Mahkemesi

**YUSUFELİ CUMHURİYET  
BAŞSAVCILIĞI**

Aile İçi Şiddet Suçları Soruşturma  
Bürosu  
Bakanlık Muhabere Bürosu  
Cumhuriyet Başsavcılığı ( Gelen/Giden  
Evrak) Bürosu

**İCRA VE İFLAS DAİRESİ**

....

**İDARİ İŞLER MÜDÜRLÜĞÜ**

....

**SEÇİM MÜDÜRLÜĞÜ**

....

**ÖN BÜRO**

...

Çocuk Bürosu

Emanet Memurluğu

Esas Masası

Hazırlık Bürosu

İdari Yaptırım Bürosu

İlamat ve İnfaz Bürosu

Kamu Davasının Açılmasının  
Ertelenmesi Bürosu

Muhabere Bürosu

Seri Muhakeme Usulü Soruşturma  
Bürosu

Talimat Bürosu

Uzlaştırma Bürosu

Yakalama Bürosu

Zamanaşımı Bürosu

**ADLİ TIP KURUMU ŞUBE  
MÜDÜRLÜĞÜ**

....

**BİLGİ İŞLEM ŞEFLİĞİ**

....

**DENETİMLİ SERBESTLİK  
MÜDÜRLÜĞÜ**

...

**DANIŞMA MASASI**

....

**ADLİ GÖRÜŞME ODALARI**

...

**MEDYA İLETİŞİM BÜROSU**  
Bulunmamaktadır





## C. TEKNOLOJİK KAYNAKLAR

### • MERKEZ ADLİYESİ

Artvin Adliyesi	2024 Yılı
Masaüstü Bilgisayar	52
Dizüstü Bilgisayar	15
Yazıcı	46
Jeneratör	1
Tarayıcı	31
SEGBİS sayısı	2
e-Duruşma	2

### • ARHAVİ ADLİYESİ

Arhavi Adliyesi	2024 Yılı
Masaüstü Bilgisayar	29
Dizüstü Bilgisayar	-
Yazıcı	32
Jeneratör	1
Tarayıcı	13
SEGBİS sayısı	2
e-Duruşma	1

### • BORÇKA ADLİYESİ

Borçka Adliyesi	2024 Yılı
Masaüstü Bilgisayar	19
Dizüstü Bilgisayar	7
Yazıcı	17
Jeneratör	1
Tarayıcı	7
SEGBİS sayısı	1
e-Duruşma	1

### • HOPA ADLİYESİ

Hopa Adliyesi	2021 Yılı
Masaüstü Bilgisayar	51
Dizüstü Bilgisayar	17
Yazıcı	48
Jeneratör	1
Tarayıcı	13
SEGBİS sayısı	4
e-Duruşma (Duruşma salonu)	1



• **ŞAVŞAT ADLİYESİ**

<b>Şavşat Adliyesi</b>	<b>2024 Yılı</b>
Masaüstü Bilgisayar	15
Dizüstü Bilgisayar	7
Yazıcı	12
Jeneratör	-
Tarayıcı	10
SEGBİS sayısı	1
e-Duruşma	-

• **YUSUFELİ ADLİYESİ**

<b>Yusufeli Adliyesi</b>	<b>2024 Yılı</b>
Masaüstü Bilgisayar	<b>18</b>
Dizüstü Bilgisayar	<b>5</b>
Yazıcı	<b>15</b>
Jeneratör	<b>1</b>
Tarayıcı	<b>10</b>
SEGBİS sayısı	<b>1</b>
e-Duruşma	<b>1</b>

## D. İNSAN KAYNAKLARI

### • MERKEZ ADLİYESİ

#### Mahkemeler, Cumhuriyet Başsavcılıkları ve Adli Birimlere Göre Personelin Dağılımı

Mahkemelere Göre Dağılım	
Artvin Ağır Ceza Mahkemeleri	8
Artvin 1.Asliye Hukuk Mahkemeleri	5
Artvin 2.Asliye Hukuk Mahkemesi	4
Artvin Asliye Ceza Mahkemesi	6
Artvin Sulh Ceza Hakimliği	1
Artvin Sulh Hukuk Mahkemesi	4
Artvin Kadastro Mahkemesi ve İcra Mahkemeleri	2
Artvin İnfaz Hakimliği	1
<b>TOPLAM</b>	<b>31</b>

Cumhuriyet Başsavcılığına Göre Dağılım	
Hazırlık Bürosu	6
Müracaat ve Suçüstü Bürosu	1
İlamat ve İnfaz Bürosu	3
Bakanlık Muhabere Bürosu	1
Muhabere Bürosu	1
Emanet Memuru	1
<b>TOPLAM</b>	<b>13</b>

Diğer Birimlere Göre Dağılım	
Adalet Komisyonu	3
İdari İşler Müdürlüğü	6
İcra ve İflas Dairesi	6
Adli Destek ve Mağdur Hizmetleri Müdürlüğü	4
Adli Tıp Şube Müdürlüğü	4
Bilgi İşlem Şefliği	2
Ön Büro	-
Danışma Masası	-
<b>TOPLAM</b>	<b>25</b>



- **Unvana Göre Dağılım**

<b>Merkez Adliyesi Mahkemeleri, Cumhuriyet Savcılıkları, Denetimli Serbestlik Müdürlükleri ve Adli Birimlere Göre Dağılım</b>	
İcra Müdürü	1
İcra Müdür Yardımcısı	3
İdari İşler Müdürü	1
Yazı İşleri Müdürü	6
Şef	-
Adli Destek ve Mağdur Hizmetleri Müdürü	1
Psikolog/Pedagog/Sosyal Çalışmacı	2
Zabıt Kâtibi	28
Mübaşir	6
Bilgisayar İşletmeni	1
Emanet Memuru	1
Santral Memuru	-
Tebliğat Memuru	-
Memur	2
Teknisyen	1
Veri Hazırlama Kontrol İşletmeni	-
Veznedar	1
Şoför	4
Hizmetli	2
Kaloriferci	1
Güvenlik Personeli	3
<b>TOPLAM</b>	<b>65</b>

- **Cinsiyete Göre Dağılım**

<b>Personelin Cinsiyete Göre Dağılımı</b>	
Kadın	38
Erkek	41
<b>TOPLAM</b>	<b>79</b>

- **Hâkim/Cumhuriyet Savcısı Adaylarına İlişkin Bilgiler**

<b>Hâkim Adayları</b>	
Kadın	1
Erkek	-
<b>TOPLAM</b>	<b>1</b>

<b>Cumhuriyet Savcısı Adayları</b>	
Kadın	-
Erkek	-
<b>TOPLAM</b>	<b>-</b>

- **Hâkim ve Cumhuriyet Savcılarına İlişkin Bilgiler**

<b>Hâkimler</b>	
Kadın	2
Erkek	7
<b>TOPLAM</b>	<b>9</b>

<b>Cumhuriyet Savcıları</b>	
Kadın	3
Erkek	3
<b>TOPLAM</b>	<b>6</b>

- **MÜLHAKAT ADLİYELERİ**

- **ARHAVİ ADLİYESİ**

**Mahkemeler, Cumhuriyet Başsavcılıkları ve Adli Birimlere Göre Personelin Dağılımı**

<b>Mahkemelere Göre Dağılım</b>	
Asliye Hukuk Mahkemeleri	5
İcra Hukuk Mahkemeleri	
İcra Ceza Mahkemeleri	
Sulh Ceza Hakimliği	2
Yazı İşleri Müdürlükleri	
Asliye Ceza Mahkemeleri	3
Sulh Hukuk Mahkemeleri	2
<b>TOPLAM</b>	<b>12</b>

<b>Cumhuriyet Başsavcılığına Göre Dağılım</b>	
Hazırlık Bürosu	3
Talimat Bürosu	
Uzlaştırma Bürosu	
Esas Masası	
İdari Yaptırım Bürosu	
Zamanaşımı Bürosu	
Bakanlık Muhabere Bürosu	
İlamat ve İnfaz Bürosu	1
Yakalama Bürosu	1
Adli Sicil Bürosu	
Yazı İşleri Müdürlüğü	
<b>TOPLAM</b>	<b>6</b>



<b>Diğer Birimlere Göre Dağılım</b>	
Adalet Komisyonu	-
İdari İşler Müdürlüğü	-
İcra ve İflas Dairesi	2
Adli Destek ve Mağdur Hizmetleri Müdürlüğü	-
Adli Tıp Şube Müdürlüğü	-
Bilgi İşlem Şefliği	-
Ön Büro	-
Danışma Masası	-
<b>TOPLAM</b>	<b>2</b>

- **Unvana Göre Dağılım**

<b>Merkez Adliyesi Mahkemeleri, Cumhuriyet Savcılıkları, Denetimli Serbestlik Müdürlükleri ve Adli Birimlere Göre Dağılım</b>	
İcra Müdürü	-
İcra Müdür Yardımcısı	2
İdari İşler Müdürü	-
Yazı İşleri Müdürü	3
Şef	-
Adli Destek ve Mağdur Hizmetleri Müdürü	-
Psikolog/Pedagog/Sosyal Çalışmacı	-
Zabıt Kâtibi	10
Mübaşir	3
Bilgisayar İşletmeni	-
Emanet Memuru	-
Santral Memuru	-
Tebliğat Memuru	-
Memur	1
Teknisyen	-
Veri Hazırlama Kontrol İşletmeni	1
Veznedar	-
Şoför	-
Hizmetli	-
Temizlik Görevlisi (Sürekli İşçi)	2
Güvenlik Personeli	-
<b>TOPLAM</b>	<b>22</b>

- **Cinsiyete Göre Dağılım**

<b>Personelin Cinsiyete Göre Dağılımı</b>	
Kadın	13
Erkek	9
<b>TOPLAM</b>	<b>22</b>

- **Hâkim/Cumhuriyet Savcısı Adaylarına İlişkin Bilgiler**

<b>Hâkim Adayları</b>	
Kadın	-
Erkek	-
<b>TOPLAM</b>	<b>-</b>

<b>Cumhuriyet Savcısı Adayları</b>	
Kadın	-
Erkek	-
<b>TOPLAM</b>	<b>-</b>



- **Hâkim ve Cumhuriyet Savcılarına İlişkin Bilgiler**

<b>Hâkimler</b>	
Kadın	2
Erkek	-
<b>TOPLAM</b>	<b>2</b>

<b>Cumhuriyet Savcıları</b>	
Kadın	1
Erkek	1
<b>TOPLAM</b>	<b>2</b>

- **BORÇKA ADLİYESİ**

**Mahkemeler, Cumhuriyet Başsavcılıkları ve Adli Birimlere Göre Personelin Dağılımı**

<b>Mahkemelere Göre Dağılım</b>	
Ceza Mahkemeleri	4
Hukuk Mahkemeleri	4
<b>TOPLAM</b>	<b>8</b>

<b>Cumhuriyet Başsavcılığına Göre Dağılım</b>	
Hazırlık Bürosu	1
İlamat ve İnfaz Bürosu	1
Bakanlık Muhabere Bürosu	1
<b>TOPLAM</b>	<b>3</b>

<b>Diğer Birimlere Göre Dağılım</b>	
Adalet Komisyonu	-
İdari İşler Müdürlüğü	-
İcra ve İflas Dairesi	2
Adli Destek ve Mağdur Hizmetleri Müdürlüğü	-
Adli Tıp Şube Müdürlüğü	-
Bilgi İşlem Şefliği	-
Ön Büro	-
Danışma Masası	-
<b>TOPLAM</b>	<b>2</b>

- **Unvana Göre Dağılım**

<b>Merkez Adliyesi Mahkemeleri, Cumhuriyet Savcılıkları, Denetimli Serbestlik Müdürlükleri ve Adli Birimlere Göre Dağılım</b>	
İcra Müdürü	-
İcra Müdür Yardımcısı	2
İdari İşler Müdürü	-
Yazı İşleri Müdürü	2
Şef	-
Adli Destek ve Mağdur Hizmetleri Müdürü	-
Psikolog/Pedagog/Sosyal Çalışmacı	-
Zabıt Kâtibi	11
Mübaşir	4
Bilgisayar İşletmeni	-
Emanet Memuru	-
Santral Memuru	-
Tebliğat Memuru	-
Memur	-
Teknisyen	2
Veri Hazırlama Kontrol İşletmeni	-
Veznedar	-
Şoför	-
Hizmetli	2
Kaloriferci	-
Güvenlik Personeli	-
<b>TOPLAM</b>	<b>23</b>

- **Cinsiyete Göre Dağılım**

<b>Personelin Cinsiyete Göre Dağılımı</b>	
Kadın	15
Erkek	8
<b>TOPLAM</b>	<b>23</b>

- **Hâkim/Cumhuriyet Savcısı Adaylarına İlişkin Bilgiler**

<b>Hâkim Adayları</b>	
Kadın	-
Erkek	-
<b>TOPLAM</b>	<b>-</b>

<b>Cumhuriyet Savcısı Adayları</b>	
Kadın	-
Erkek	-
<b>TOPLAM</b>	<b>-</b>



• **Hâkim ve Cumhuriyet Savcılarına İlişkin Bilgiler**

<b>Hâkimler</b>	
Kadın	-
Erkek	4
<b>TOPLAM</b>	<b>4</b>

<b>Cumhuriyet Savcıları</b>	
Kadın	-
Erkek	2
<b>TOPLAM</b>	<b>2</b>

• **HOPA ADLİYESİ**

**Mahkemeler, Cumhuriyet Başsavcılıkları ve Adli Birimlere Göre Personelin Dağılımı**

<b>Mahkemelere Göre Dağılım</b>	
Hopa (1/2)1. Asliye Ceza Mahkemesi	4
Hopa (1/2)2. Asliye Ceza Mahkemesi	4
Hopa 3. Asliye Ceza Mahkemesi	3
Hopa Asliye Hukuk Mahkemesi	3
Hopa Sulh Hukuk Mahkemesi	2
Hopa Sulh Ceza Hakimliği	1
<b>TOPLAM</b>	<b>13</b>

<b>Cumhuriyet Başsavcılığına Göre Dağılım</b>	
Hazırlık Bürosu	7
İlamat ve İnfaz Bürosu	1
Bakanlık Muhabere Bürosu	1
<b>TOPLAM</b>	<b>9</b>

<b>Diğer Birimlere Göre Dağılım</b>	
Adalet Komisyonu	
İdari İşler Müdürlüğü	13
İcra ve İflas Dairesi	-
Adli Destek ve Mağdur Hizmetleri Müdürlüğü	-
Adli Tıp Şube Müdürlüğü	-
Bilgi İşlem Şefliği	-
Ön Büro	-
Danışma Masası	-
<b>TOPLAM</b>	<b>13</b>

## Unvana Göre Dağılım

Merkez Adliyesi Mahkemeleri, Cumhuriyet Savcılıkları, Denetimli Serbestlik Müdürlükleri ve Adli Birimlere Göre Dağılım	
İcra Müdürü	-
İcra Müdür Yardımcısı	2
İdari İşler Müdürü	1
Yazı İşleri Müdürü	4
Aşçı	1
Adli Destek ve Mağdur Hizmetleri Müdürü	-
İcra katibi	2
Zabıt Kâtibi	23
Mübaşir	5
Bilgisayar Teknikeri	1
Emanet Memuru	-
Santral Memuru	-
Tebliğat Memuru	-
Memur	2
Teknisyen	-
Veri Hazırlama Kontrol İşletmeni	-
Sürekli Temizlik İşçisi	3
Şoför	1
Hizmetli	6
Kaloriferci	-
Güvenlik Personeli	2
<b>TOPLAM</b>	<b>53</b>

## • Cinsiyete Göre Dağılım

Personelin Cinsiyete Göre Dağılımı	
Kadın	33
Erkek	20
<b>TOPLAM</b>	<b>53</b>

## • Hâkim ve Cumhuriyet Savcılarına İlişkin Bilgiler

Hâkimler	
Kadın	3
Erkek	4
<b>TOPLAM</b>	<b>7</b>

Cumhuriyet Savcıları	
Kadın	3
Erkek	5
<b>TOPLAM</b>	<b>8</b>



• **ŞAVŞAT ADLİYESİ**

**Mahkemeler, Cumhuriyet Başsavcılıkları ve Adli Birimlere Göre Personelin Dağılımı**

<b>Mahkemelere Göre Dağılım</b>	
Şavşat Asliye Ceza Mahkemesi	1
Şavşat Sulh Ceza Hakimliği	1
Şavşat Asliye Hukuk Mahkemesi	1
Şavşat İcra Hukuk Mahkemesi	1
Şavşat İcra Ceza Mahkemesi	1
Şavşat Kadastro Mahkemesi	1
Şavşat Sulh Hukuk Mahkemesi	1
<b>TOPLAM</b>	<b>7</b>

<b>Cumhuriyet Başsavcılığına Göre Dağılım</b>	
Şavşat Hazırlık Bürosu	1
Şavşat İlamat ve İnfaz Bürosu	1
Şavşat Bakanlık Muhabere Bürosu	-
<b>TOPLAM</b>	<b>2</b>

<b>Diğer Birimlere Göre Dağılım</b>	
Adalet Komisyonu	-
İdari İşler Müdürlüğü	-
İcra ve İflas Dairesi	1
Adli Destek ve Mağdur Hizmetleri Müdürlüğü	-
Adli Tıp Şube Müdürlüğü	-
Bilgi İşlem Şefliği	-
Ön Büro	-
Danışma Masası	-
<b>TOPLAM</b>	<b>1</b>

- **Unvana Göre Dağılım**

<b>Merkez Adliyesi Mahkemeleri, Cumhuriyet Savcılıkları, Denetimli Serbestlik Müdürlükleri ve Adli Birimlere Göre Dağılım</b>	
İcra Müdürü	1
İcra Müdür Yardımcısı	-
İdari İşler Müdürü	-
Yazı İşleri Müdürü	2
Şef	-
Adli Destek ve Mağdur Hizmetleri Müdürü	-
Psikolog/Pedagog/Sosyal Çalışmacı	-
Zabıt Kâtibi	9
Mübaşir	3
Bilgisayar İşletmeni	-
Emanet Memuru	-
Santral Memuru	-
Tebliğat Memuru	-
Memur	-
Teknisyen	-
Veri Hazırlama Kontrol İşletmeni	-
Veznedar	-
Şoför	-
Hizmetli	2
Kaloriferci	-
Güvenlik Personeli	-
<b>TOPLAM</b>	<b>17</b>

- **Cinsiyete Göre Dağılım**

<b>Personelin Cinsiyete Göre Dağılımı</b>	
Kadın	9
Erkek	8
<b>TOPLAM</b>	<b>17</b>

- **Hâkim/Cumhuriyet Savcısı Adaylarına İlişkin Bilgiler**

<b>Hâkim Adayları</b>	
Kadın	
Erkek	
<b>TOPLAM</b>	<b>-</b>

<b>Cumhuriyet Savcısı Adayları</b>	
Kadın	
Erkek	
<b>TOPLAM</b>	<b>-</b>



• **Hâkim ve Cumhuriyet Savcılarına İlişkin Bilgiler**

<b>Hâkimler</b>	
Kadın	2
Erkek	-
<b>TOPLAM</b>	<b>2</b>

<b>Cumhuriyet Savcıları</b>	
Kadın	-
Erkek	2
<b>TOPLAM</b>	<b>2</b>

• **YUSUFELİ ADLİYESİ**

**Mahkemeler, Cumhuriyet Başsavcılıkları ve Adli Birimlere Göre Personelin Dağılımı**

<b>Mahkemelere Göre Dağılım</b>	
Yusufeli Asliye Ceza Mahkemesi	2
Yusufeli Asliye Hukuk Mahkemesi	4
Yusufeli Sulh Hukuk Mahkemesi	1
Yusufeli Sulh Ceza Hakimliği	1
Yusufeli İcra Mahkemeleri	1
Yusufeli Kadastro Mahkemesi	1
<b>TOPLAM</b>	<b>10</b>

<b>Cumhuriyet Başsavcılığına Göre Dağılım</b>	
Yusufeli Hazırlık Bürosu	3
Yusufeli İlamat ve İnfaz Bürosu	3
Yusufeli Bakanlık Muhabere Bürosu	3
<b>TOPLAM</b>	<b>3</b>

<b>Diğer Birimlere Göre Dağılım</b>	
Adalet Komisyonu	-
İdari İşler Müdürlüğü	-
İcra ve İflas Dairesi	2
Adli Destek ve Mağdur Hizmetleri Müdürlüğü	-
Adli Tıp Şube Müdürlüğü	-
Bilgi İşlem Şefliği	-
Ön Büro	-
Danışma Masası	-
<b>TOPLAM</b>	<b>2</b>

- **Unvana Göre Dağılım**

<b>Merkez Adliyesi Mahkemeleri, Cumhuriyet Savcılıkları, Denetimli Serbestlik Müdürlükleri ve Adli Birimlere Göre Dağılım</b>	
İcra Müdürü	0
İcra Müdür Yardımcısı	1
İdari İşler Müdürü	-
Yazı İşleri Müdürü	2
Şef	-
Adli Destek ve Mağdur Hizmetleri Müdürü	-
Psikolog/Pedagog/Sosyal Çalışmacı	-
Zabıt Kâtibi	10
Mübaşir	3
Bilgisayar İşletmeni	-
Emanet Memuru	-
Santral Memuru	-
Tebliğat Memuru	-
Memur	-
Teknisyen	-
Veri Hazırlama Kontrol İşletmeni	-
Veznedar	-
Şoför	-
Hizmetli	2
Kaloriferci	-
Güvenlik Personeli	-
<b>TOPLAM</b>	<b>18</b>

- **Cinsiyete Göre Dağılım**

<b>Personelin Cinsiyete Göre Dağılımı</b>	
Kadın	10
Erkek	9
<b>TOPLAM</b>	<b>19</b>

- **Hâkim/Cumhuriyet Savcısı Adaylarına İlişkin Bilgiler**

<b>2. Hâkim Adayları</b>	
Kadın	3
Erkek	2
<b>TOPLAM</b>	<b>5</b>

<b>Cumhuriyet Savcısı Adayları</b>	
Kadın	-
Erkek	-
<b>TOPLAM</b>	<b>-</b>



- **Hâkim ve Cumhuriyet Savcılarına İlişkin Bilgiler**

<b>Hâkimler</b>	
Kadın	2
Erkek	1
<b>TOPLAM</b>	<b>3</b>

<b>Cumhuriyet Savcıları</b>	
Kadın	1
Erkek	1
<b>TOPLAM</b>	<b>2</b>

## 2. FAALİYETLERE İLİŞKİN BİLGİLER

### A. MALİ BİLGİLER

#### • MERKEZ ADLİYESİ ARTVİN ADLİYESİ 2024 YILI BÜTÇE TABLOSU

Ekonomik Kodlar		Genel Bütçe	İşyurları Kurumu Bütçesi	Toplam Harcama
01	Personel Giderleri	62.584.560,28	0,00	62.283.695,01
02	SGK Devlet Primi Giderleri	6.579.036,08	0,00	6.552.780,41
03	Mal ve Hizmet Alım Giderleri	6.236.041,44	0,00	6.235.735,10
03.2	Tüketime Yönelik Mal ve Malzeme Alımları	2.763.302,82	0,00	2.763.302,82
03.3	Yolluklar	586.847,38	0,00	586.683,80
03.4	Görev Giderleri	11.371,50	0,00	11.371,48
03.4.80.01	İlama Bağlı Borçlar (Beraat eden sanık lehine vekalet ücreti)	1.640.452,16		1.640.304,87
03.5	Hizmet Alımları	125.382,00	0,00	124.642,83
03.5.70.01	Zorunlu Müdafî Giderleri (CMK)	3.229.666,26	0,00	3.229.666,25
03.5.70.01	Adli Yardım Giderleri (Hukuk)	65.831,00	0,00	65.831,00
03.5.70.04	Uzlaştırma Giderleri	312.674,60	0,00	312.674,60
03.5.70.05	Arabuluculuk Giderleri	1.348.860,00	0,00	1.348.860,00
03.6	Temsil ve Tanıtma Giderleri	0,00	0,00	0,00
03.7	Menkul Mal, Gayri Maddi Hak Alım, Bakım ve Onarım Giderleri	296.934,07	0,00	296.934,00
03.8	Gayrimenkul Mal Bakım ve Onarım Giderleri	41.685,40	0,00	41.685,40
03.9	Tedavi ve Cenaze Giderleri	0,00	0,00	0,00
05	Cari Transferler	298.606,00	0,00	298.606,00
06	Sermaye Giderleri	9.530,40	0,00	9.530,40
06.1	Mamul Mal Alımları	667.365,56	1.189.200,00	667.364,52
06.7	Gayrimenkul Büyük Onarım Giderleri	1.275.858,76	0,00	1.275.858,70
GENEL TOPLAM		88.074.005,71	1.189.200,00	87.745.527,19

## MÜLHAKAT ADLİYELERİ

### • ARHAVİ ADLİYESİ

#### ARHAVİ ADLİYESİ 2024 YILI BÜTÇE TABLOSU

Ekonomik Kodlar		Genel Bütçe	İşyurtları Kurumu Bütçesi	Toplam Harcama
01	Personel Giderleri	16.362.571,45		16.362.571,45
02	SGK Devlet Primi Giderleri	1.875.956,34		1.875.956,34
03	Mal ve Hizmet Alım Giderleri	1.914.706,35		1.914.706,35
03.2	Tüketime Yönelik Mal ve Malzeme Alımları	1.104.260,00		1.104.260,00
03.3	Yolluklar	188.749,27		188.749,27
03.4	Görev Giderleri	94.598,58		94.598,58
03.4.80.01	İlama Bağlı Borçlar (Beraat eden sanık lehine vekalet ücreti)	94.598,58		94.598,58
03.5	Hizmet Alımları	61.040,00		61.040,00
03.5.70.01	Zorunlu Müdafî Giderleri (CMK)	204.371,50		204.371,50
03.5.70.01	Adli Yardım Giderleri (Hukuk)	1.020,00		1.020,00
03.5.70.04	Uzlaştırma Giderleri	71.777,00		71.777,00
03.5.70.05	Arabuluculuk Giderleri	-		-
03.6	Temsil ve Tanıtma Giderleri	-		-
03.7	Menkul Mal, Gayri Maddi Hak Alım, Bakım ve Onarım Giderleri	77.470,00		77.470,00
03.8	Gayrimenkul Mal Bakım ve Onarım Giderleri	111.420,00		111.420,00
03.9	Tedavi ve Cenaze Giderleri	-		-
05	Cari Transferler	-		-
06	Sermaye Giderleri	-		-
06.1	Mamul Mal Alımları	-		-
06.7	Gayrimenkul Büyük Onarım Giderleri	85.654,80		85.654,80
<b>GENEL TOPLAM</b>		<b>20.238.888,94</b>		<b>20.238.888,94</b>



• **BORÇKA ADLİYESİ**

**BORÇKA ADLİYESİ 2025 YILI BÜTÇE TABLOSU**

Ekonomik Kodlar		Genel Bütçe	İşyurtları Kurumu Bütçesi	Toplam Harcama
01	Personel Giderleri	17.616.335,10		17.532.154,43
02	SGK Devlet Primi Giderleri	1.708.168,64		1.708.168,64
03	Mal ve Hizmet Alım Giderleri	3.405.610,42		3.405.610,42
03.2	Tüketime Yönelik Mal ve Malzeme Alımları	557.713,15		557.713,15
03.3	Yolluklar	61.348,78		61.348,78
03.4	Görev Giderleri			
03.4.80.01	İlama Bağlı Borçlar (Beraat eden sanık lehine vekalet ücreti)	162.581,60		162.581,60
03.5	Hizmet Alımları	1.943,50		1.943,50
03.5.70.01	Zorunlu Müdafî Giderleri (CMK)	579.167,00		579.167,00
03.5.70.01	Adli Yardım Giderleri (Hukuk)	20.000,00		20.000,00
03.5.70.04	Uzlaştırma Giderleri	84.912,00		84.912,00
03.5.70.05	Arabuluculuk Giderleri			
03.6	Temsil ve Tanıtma Giderleri			
03.7	Menkul Mal, Gayri Maddi Hak Alım, Bakım ve Onarım Giderleri			
03.8	Gayrimenkul Mal Bakım ve Onarım Giderleri			
03.9	Tedavi ve Cenaze Giderleri			
05	Cari Transferler			
06	Sermaye Giderleri			
06.1	Mamul Mal Alımları	16.390,00		16.390,00
06.7	Gayrimenkul Büyük Onarım Giderleri	402.879,00		402.879,00
<b>GENEL TOPLAM</b>		<b>24.625.616,25</b>		<b>24.532.868,52</b>

## HOPA ADLİYESİ

### HOPA ADLİYESİ 2024 YILI BÜTÇE TABLOSU

Ekonomik Kodlar		Genel Bütçe	İşyurtları Kurumu Bütçesi	Toplam Harcama
01	Personel Giderleri	42.688.513,45		42.688.513,45
02	SGK Devlet Primi Giderleri	4.507.847,46		4.507.847,46
03	Mal ve Hizmet Alım Giderleri	24.378,63		24378,63
03.2	Tüketime Yönelik Mal ve Malzeme Alımları	1.568.222,44		1.568.222,44
03.3	Yolluklar	190.202,38		190.202,38
03.4	Görev Giderleri			
03.4.80.01	İlama Bağlı Borçlar (Beraat eden sanık lehine vekalet ücreti)	417.610,11		417.610,11
03.5	Hizmet Alımları	10.045.181,80		10.045.181,80
03.5.70.01	Zorunlu Müdafî Giderleri (CMK)	1.913.608,00		1.913.608,00
03.5.70.01	Adli Yardım Giderleri (Hukuk)			
03.5.70.04	Uzlaştırma Giderleri	170.540,87		170.540,87
03.5.70.05	Arabuluculuk Giderleri			
03.6	Temsil ve Tanıtma Giderleri			
03.7	Menkul Mal, Gayri Maddi Hak Alım, Bakım ve Onarım Giderleri	84.910,10		84.910,10
03.8	Gayrimenkul Mal Bakım ve Onarım Giderleri	12.000,00		12.000,00
03.9	Tedavi ve Cenaze Giderleri			
05	Cari Transferler			
06	Sermaye Giderleri			
06.1	Mamul Mal Alımları			
06.7	Gayrimenkul Büyük Onarım Giderleri	24.000,00		24.000,00
<b>GENEL TOPLAM</b>		<b>61.647.015,24</b>		<b>61.647.015,24</b>

## A. MALİ BİLGİLER

### • ŞAHSAT ADLİYESİ 2024 YILI BÜTÇE TABLOSU

Ekonomik Kodlar		Genel Bütçe	İşyurtları Kurumu Bütçesi	Toplam Harcama
01	Personel Giderleri	11.475.570,34	-	11.475.570,34
02	SGK Devlet Primi Giderleri	208.086,07	-	208.086,07
03	Mal ve Hizmet Alım Giderleri	175.654,0	-	175.654,0
03.2	Tüketime Yönelik Mal ve Malzeme Alımları	466.044,25	-	466.044,25
03.3	Yolluklar	179,724	-	179,724
03.4	Görev Giderleri	-	-	-
03.4.80.01	İlama Bağlı Borçlar (Beraat eden sanık lehine vekalet ücreti)	17.900,00	-	17.900,00
03.5	Hizmet Alımları	1.377.366,97	-	1.377.366,97
03.5.70.01	Zorunlu Müdafî Giderleri (CMK)	249,770	-	249,770
03.5.70.01	Adli Yardım Giderleri (Hukuk)	-	-	-
03.5.70.04	Uzlaştırma Giderleri	73,188	-	73,188
03.5.70.05	Arabuluculuk Giderleri	-	-	-
03.6	Temsil ve Tanıtma Giderleri	-	-	-
03.7	Menkul Mal, Gayri Maddi Hak Alım, Bakım ve Onarım Giderleri	-	-	-
03.8	Gayrimenkul Mal Bakım ve Onarım Giderleri	-	-	-
03.9	Tedavi ve Cenaze Giderleri	-	-	-
05	Cari Transferler	-	-	-
06	Sermaye Giderleri	-	-	-
06.1	Mamul Mal Alımları	106.480,00	-	106.480,00
06.7	Gayrimenkul Büyük Onarım Giderleri	-	-	-
<b>GENEL TOPLAM</b>		<b>14.329.783,63</b>		<b>14.329.783,63</b>



• **YUSUFELİ ADLİYESİ**

**YUSUFELİ ADLİYESİ 2024 YILI BÜTÇE TABLOSU**

Ekonomik Kodlar		Genel Bütçe	İşyurtları Kurumu Bütçesi	Toplam Harcama
01	Personel Giderleri	14.977.102,28		14.977.102,28
02	SGK Devlet Primi Giderleri	1.481.491,71		1.481.491,71
03	Mal ve Hizmet Alım Giderleri			
03.2	Tüketime Yönelik Mal ve Malzeme Alımları	1.033.934,38		1.033.934,38
03.3	Yolluklar	162.916,59		162.916,59
03.4	Görev Giderleri			
03.4.80.01	İlama Bağlı Borçlar (Beraat eden sanık lehine vekalet ücreti)	46.288,62		46.288,62
03.5	Hizmet Alımları	99.732,90		99.732,90
03.5.70.01	Zorunlu Müdafî Giderleri (CMK)	54.935,00		54.935,00
03.5.70.01	Adli Yardım Giderleri (Hukuk)	25.000,00		25.000,00
03.5.70.04	Uzlaştırma Giderleri	45.785,00		45.785,00
03.5.70.05	Arabuluculuk Giderleri			
03.6	Temsil ve Tanıtma Giderleri			
03.7	Menkul Mal, Gayri Maddi Hak Alım, Bakım ve Onarım Giderleri	6.840,00		6.840,00
03.8	Gayrimenkul Mal Bakım ve Onarım Giderleri	93.020,00		93.020,00
03.9	Tedavi ve Cenaze Giderleri			
05	Cari Transferler			
06	Sermaye Giderleri			
06.1	Mamul Mal Alımları			
06.7	Gayrimenkul Büyük Onarım Giderleri	53.800,00	867.063,74	920.863,74
<b>GENEL TOPLAM</b>				

## B. CUMHURİYET BAŞSAVCILIĞINA İLİŞKİN BİLGİLER

### • MERKEZ CUMHURİYET BAŞSAVCILIĞI

#### 1. Cumhuriyet Başsavcılığı Soruşturma Dosyalarının Temizlenme Oranları<sup>1</sup> ve Reel Çalışma Oranları

Cumhuriyet Başsavcılığı Soruşturma Dosyaları						
	Yıl İçerisinde Gelen Dosya Sayısı	Bir Önceki Yılandan Devreden Dosya Sayısı	Karar Sayısı	Temizlenme Oranı	Bir önceki yıl Temizlenme Oranı	Reel Çalışma Oranı
Artvin Cumhuriyet Başsavcılığı	3794	1945	3525	92,91	91,97	0,61

#### 2. En Çok Karşılaşılan 10 Suç Türüne Göre Soruşturmaların Bitirilme Süreleri Ortalaması

Artvin Cumhuriyet Başsavcılığı		
Suç Türlerine Göre Soruşturmaların Bitirilme Süreleri Ortalaması		
Suç Türü		Ortalama Bitirilme Süresi (Gün)
1	Hakaret	69
2	Basit Yaralama	86
3	Tehdit	85
4	Bilişim Sistemleri Banka veya Kredi Kurumlarının Araç Olarak Kullanılması Suretiyle Dolandırıcılık	53
5	Askeri Ceza Kanuna Muhalefet	68
6	Dolandırıcılık	90
7	Resmi Belgede Sahtecilik	32
8	Kişisel Verileri, Hukuka Aykırı Olarak Ele Geçirmek veya Yaymak	110
9	Kişilerin Huzur ve Sükununu Bozma	78
10	Alkol veya Uyuşturucu Maddenin Etkisi Altındayken Araç Kullanma	19
<b>TOPLAM</b>		<b>690</b>

(TCK 'nın 4. Kısmının 4. Bölümünde yer alan Devletin Güvenliğine Karşı Suçlar, 5'inci bölümünde yer alan Anayasal Düzene ve Bu Düzenin İşleyişine Karşı İşlenen Suçlar, 6'ncı bölümde yer alan Milli Savunmaya Karşı Suçlar, 7'nci bölümde yer alan Devlet Sırlarına Karşı

<sup>1</sup> CEPEJ (Avrupa Adaletin Etkinliği Komisyonu) tanımı ile temizlenme oranı, biten davaların yeni açılan davalara bölünerek bu sonucun 100 ile çarpılması neticesinde elde edilir. Temizlenme oranının %100'e yakın olması, bir mahkemenin veya yargı sisteminin belirli bir zaman süresi dâhilinde yeni açılan dava sayısına yakın sayıda davayı bitirmek yeteneğini gösterir. %100'ün üzerinde bir temizlenme oranı, sistemin gelen davalardan fazla sayıda davayı bitirmek suretiyle muhtemel dava yığılmalarını azaltma yeteneğine işaret eder. Eğer yeni açılan davalar belirtilen süre dâhilinde bitirilmezse temizlenme oranı yüzde 100'ün altına düşer. Temizlenme oranı yüzde 100'ün altına düştüğünde, Rapor döneminin sonunda bitmemiş davaların sayısı (ve dolayısıyla dava yığılması) artacaktır. Temel olarak temizlenme oranı, mahkemelerin ya da yargı sisteminin dava akışıyla nasıl başa çıktığını göstermektedir.

Suçlar ve Casusluk ile 3713 sayılı Terörle Mücadele Kanunda yer alan suçlar tabloda yer almayacaktır.)

### 3.En Çok Karşılaşılan 10 Suç Türüne Göre Daimi Arama Dosya Sayısı

En Çok Karşılaşılan 10 Suç Türüne Göre Daimi Arama Dosya Sayısı	
Suç Türü	Dosya Sayısı
1 Bilişim Sistemleri Banka veya Kredi Kurumlarının Araç Olarak Kullanılması Suretiyle Dolandırıcılık	80
2 Kişisel Verileri, Hukuka Aykırı Olarak Ele Geçirmek veya Yaymak	44
3 Mala Zarar Verme	37
4 Sesli Yazılı veya Görüntülü Bir İleti İle Hakaret	29
5 Dolandırıcılık	22
6 Banka veya Kredi Kurumlarının Araç Olarak Kullanılması Suretiyle Dolandırıcılık	21
7 Kişinin, kendisini kamu görevlisi veya banka,sigorta,kredi kurumlarının çalışanı olarak tanıtmaya veya bu kurumlarla ilişkili olduğunu söylemesi suretiyle dolandırıcılık	15
8 Uyuşturucu veya Uyarıcı Madde Ticareti Yapma veya Sağlama	14
9 Kişilerin Huzur ve Sükununu Bozma	9
10 Tehdit	8
<b>TOPLAM</b>	<b>279</b>

(TCK 'nin 4. kısmının 4. bölümünde yer alan Devletin Güvenliğine Karşı Suçlar, 5'inci bölümünde yer alan Anayasal Düzene ve Bu Düzenin İşleyişine Karşı İşlenen Suçlar, 6'ncı bölümde yer alan Milli Savunmaya Karşı Suçlar, 7'nci Bölümde yer alan Devlet Sırlarına Karşı Suçlar ve Casusluk ile 3713 sayılı Terörle Mücadele Kanunda yer alan suçlar tabloda yer almayacaktır.)

### 4.Yıllara Göre Açılan Soruşturma Sayısı

Son Beş Yıla Göre Soruşturma Dosya Sayıları	
2020 Yılı Gelen Dosya	2152
2021 Yılı Gelen Dosya	2424
2022 Yılı Gelen Dosya	2783
2023 Yılı Gelen Dosya	3227
2024 Yılı Gelen Dosya	3794



**5.Tutuklama ve Adli Kontrol Talebi ile Mahkemeye Sevk Edilen Şüphelilere İlişkin Dosya Sayıları**

<b>Tutuklama Talebi ile Mahkemeye Sevk Edilen Şüphelilere İlişkin Dosya Sayıları</b>		<b>Adli Kontrol Talebi ile Mahkemeye Sevk Edilen Şüphelilere İlişkin Dosya Sayıları</b>	
Tutukluluk Kararı Verilen	102	Adli Kontrol Kararı Verilen	172
Adli Kontrol Kararı Verilen	172	Adli Kontrol Kararı Verilmeyen	143
Tutukluluk Kararı Verilmeyen	157		
<b>Toplam</b>	<b>431</b>	<b>Toplam</b>	<b>315</b>

## 6.Karar Türüne Göre Dosya Sayıları

Cumhuriyet Başsavcılığı Tarafından Verilen Kararlar	
Soruşturmaya Yer Olmadığı Kararı	209
Kovuşturmaya Yer Olmadığına Dair Karar (Takipsizlik)	1314
İddianame	811
Birleştirme	101
Görevsizlik	-
Yetkisizlik	1007
Fezleke	1
Kamu Davası Açılmasının Ertenmesi Kararı (Türk Ceza Kanunu 191. Madde)	30
Kamu Davası Açılmasının Ertenmesi Kararı (Çocuk Koruma Kanunu 19. Madde)	-
Uzlaşma	198
Ayırma	165
Davaname	-
Daimi Arama Kararı	439
İdari Yaptırım Kararı	-
Seri Yargılama Usulü Talepname Sayısı (Ceza Muhakemesi Kanunu m.250/8)	93
<b>TOPLAM</b>	<b>4368</b>

## 7.Savcılık Tarafından Verilen Kovuşturmaya Yer Olmadığına İlişkin Kararlara Yapılan İtirazların Akıbeti

Kovuşturmaya Yer Olmadığına Dair Karara Yapılan İtirazın Akıbeti	
Kabul	9
Red	88
İncelemesi Devam Eden	11

## 8.Cumhuriyet Başsavcılıkları Tarafından Düzenlenen İddianamelerin Akıbeti

Cumhuriyet Başsavcılıkları Tarafından Düzenlenen İddianamelerin Akıbeti	
Mahkemeler Tarafından Kabul Edilen Toplam İddianame Sayısı	733
Mahkemeler Tarafından İade Edilen Toplam İddianame Sayısı	108

## 9.Uzlaştırma ile Sonuçlandırılan Soruşturma Sayısı

Uzlaştırma Dosyaları	
Uzlaştırma Bürosuna Gönderilen Toplam Dosya Sayısı	307
Uzlaştırma ile Sonuçlanan Dosya Sayısı	120
Uzlaştırma Sağlanamayan Dosya Sayısı	128

## 10. Seri Muhakeme Usulüne İlişkin Cumhuriyet Başsavcılığı Dosya Sayıları

Seri Muhakeme Usulü Dosya Sayıları	
Seri Muhakeme Bürosuna Gelen Toplam Dosya Sayısı	149
Seri Muhakeme Bürosuna Gelen Dosyalardan Kovuşturmaya Yer Olmadığına Dair Verilen Dosya Sayısı	19
Seri Muhakeme Usulünün Uygulanması Şüpheliye Teklif Edilen Dosya Sayısı	93
Seri Muhakeme Bürosuna Gelen Dosyalarda Kamu Davasının Açılmasının Ertelenmesi Kararı Verilen Dosya Sayısı	1
Şüphelinin Teklifi Reddetmesi/ Usulün Uygulanmasından Vazgeçilmesi Nedeniyle İddianame Düzenlenen Dosya Sayısı	15

- **MÜLHAKAT CUMHURİYET BAŞSAVCILIKLARI**
- **ARHAVİ CUMHURİYET BAŞSAVCILIĞI**

### 1. Cumhuriyet Başsavcılığı Soruşturma Dosyalarının Temizlenme Oranları<sup>2</sup> ve Reel Çalışma Oranları

<sup>2</sup> CEPEJ (Avrupa Adaletin Etkinliği Komisyonu) tanımı ile temizlenme oranı, biten davaların yeni açılan davalara bölünerek bu sonucun 100 ile çarpılması neticesinde elde edilir. Temizlenme oranının %100'e yakın olması, bir mahkemenin veya yargı sisteminin belirli bir zaman süresi dâhilinde yeni açılan dava sayısına yakın sayıda davayı bitirme yeteneğini gösterir. %100'ün üzerinde bir temizlenme oranı, sistemin gelen davalardan fazla sayıda davayı bitirmek suretiyle muhtemel dava yığılmalarını azaltma yeteneğine işaret eder. Eğer yeni açılan davalar belirtilen süre dâhilinde bitirilmezse temizlenme oranı yüzde 100'ün altına düşer. Temizlenme oranı yüzde 100'ün altına düştüğünde, Rapor döneminin sonunda bitmemiş davaların sayısı (ve dolayısıyla dava yığılması) artacaktır. Temel olarak temizlenme oranı, mahkemelerin ya da yargı sisteminin dava akışıyla nasıl başa çıktığını göstermektedir.



<b>Cumhuriyet Başsavcılığı Soruşturma Dosyaları</b>						
	<b>Yıl İçerisinde Gelen Dosya Sayısı</b>	<b>Bir Önceki Yılda Devreden Dosya Sayısı</b>	<b>Karar Sayısı</b>	<b>Temizlenme Oranı</b>	<b>Bir önceki yıl Temizlenme Oranı</b>	<b>Reel Çalışma Oranı</b>
Arhavi Cumhuriyet Başsavcılığı	987	815	814	82,47	101,23	0,45

## **2. En Çok Karşılaşılan 10 Suç Türüne Göre Soruşturmaların Bitirilme Süreleri Ortalaması**

<b>Arhavi Cumhuriyet Başsavcılığı Suç Türlerine Göre Soruşturmaların Bitirilme Süreleri Ortalaması</b>		
	<b>Suç Türü</b>	<b>Ortalama Bitirilme Süresi (Gün)</b>
1	Basit Yaralama (TCK.86/2-1.cümle)	72
2	Bilişim Sistemleri Banka veya Kredi Kurumlarının Araç Olarak Kullanılması Suretiyle Dolandırıcılık (TCK.158/1.f)	102
3	Kullanmak İçin Uyuşturucu veya Uyarıcı Madde Satın Almak, Kabul Etmek, Bulundurmak veya Kullanmak (TCK.191/1)	46
4	Tehdit (TCK.106/1-1 cümle)	59
5	Taksirle Bir Kişinin Yaralanmasına Neden Olma (TCK.89/1)	51
6	Hakaret (TCK.125/1)	67
7	Kişisel Verileri Hukuka Aykırı Olarak Ele Geçirmek Veya Yaymak (TCK.136/1)	99
8	Sesli, Yazısı Veya Görüntülü Bir İleti İle Hakaret (TCK.125/2)	22
9	Dolandırıcılık (TCK.157/1)	51
10	Mala Zarar Verme (TCK.151/1)	61
	<b>TOPLAM</b>	<b>630</b>

### 3.En Çok Karşılaşılan 10 Suç Türüne Göre Daimi Arama Dosya Sayısı

En Çok Karşılaşılan 10 Suç Türüne Göre Daimi Arama Dosya Sayısı	
Suç Türü	Dosya Sayısı
1 Basit Yaralama (TCK.86/2.1. cümle)	4
2 Bilişim Sistemleri Banka veya Kredi Kurumlarının Araç Olarak Kullanılması Suretiyle Dolandırıcılık (TCK.158/1.f	38
3 Hakaret (TCK.125/1)	3
4 Sesli Yazılı veya Görüntülü Bir İleti İle Hakaret (TCK.125/2)	4
5 Tehdit (106/1-1)	2
6 Taksirle Bir Kişinin Yaralanmasına Neden Olma (TCK.89/1)	2
7 Resmi Belgede Sahtecilik (TCK.204/1)	1
8 Dolandırıcılık (TCK.157/1)	2
9 Mala Zarar Verme (TCK.151/1)	3
10 Kişisel Verileri Hukuka Aykırı Olarak Ele Geçirmek Veya Yaymak (TCK.136/1)	6
<b>TOPLAM</b>	<b>65</b>

### 4.Yıllara Göre Açılan Soruşturma Sayısı

Son Beş Yıla Göre Soruşturma Dosya Sayıları	
2020 Yılı Gelen Dosya	784
2021 Yılı Gelen Dosya	719
2022 Yılı Gelen Dosya	898
2023 Yılı Gelen Dosya	812
2024 Yılı Gelen Dosya	987

### 5.Tutuklama ve Adli Kontrol Talebi ile Mahkemeye Sevk Edilen Şüphelilere İlişkin Dosya Sayıları

Tutuklama Talebi ile Mahkemeye Sevk Edilen Şüphelilere İlişkin Dosya Sayıları		Adli Kontrol Talebi ile Mahkemeye Sevk Edilen Şüphelilere İlişkin Dosya Sayıları	
Tutukluluk Kararı Verilen	15	Adli Kontrol Kararı Verilen	37
Adli Kontrol Kararı Verilen	37	Adli Kontrol Kararı Verilmeyen	32
Tutukluluk Kararı Verilmeyen	25		
<b>Toplam</b>	<b>77</b>	<b>Toplam</b>	<b>69</b>

## 6.Karar Türüne Göre Dosya Sayıları

Cumhuriyet Başsavcılığı Tarafından Verilen Kararlar	
Soruşturmaya Yer Olmadığı Kararı	233
Kovuşturmaya Yer Olmadığına Dair Karar (Takipsizlik)	398
İddianame	192
Birleştirme	52
Görevsizlik	0
Yetkisizlik	133
Fezleke	21
Kamu Davası Açılmasının Ertenmesi Kararı (Türk Ceza Kanunu 191. Madde)	31
Kamu Davası Açılmasının Ertenmesi Kararı (Çocuk Koruma Kanunu 19. Madde)	0
Uzlaşma	70
Ayırma	34
Davaname	0
Daimi Arama Kararı	11
İdari Yaptırım Kararı	4
Seri Yargılama Usulü Talepname Sayısı (Ceza Muhakemesi Kanunu m.250/8)	18
<b>TOPLAM</b>	<b>1197</b>

## 7.Savcılık Tarafından Verilen Kovuşturmaya Yer Olmadığına İlişkin Kararlara Yapılan İtirazların Akıbeti

Kovuşturmaya Yer Olmadığına Dair Karara Yapılan İtirazın Akıbeti	
Kabul	8
Red	37
İncelemesi Devam Eden	5

## 8.Cumhuriyet Başsavcılıkları Tarafından Düzenlenen İddianamelerin Akıbeti

Cumhuriyet Başsavcılıkları Tarafından Düzenlenen İddianamelerin Akıbeti	
Mahkemeler Tarafından Kabul Edilen Toplam İddianame Sayısı	174
Mahkemeler Tarafından İade Edilen Toplam İddianame Sayısı	21



## 9.Uzlaştırma ile Sonuçlandırılan Soruşturma Sayısı

Uzlaştırma Dosyaları	
Uzlaştırma Bürosuna Gönderilen Toplam Dosya Sayısı	82
Uzlaştırma ile Sonuçlanan Dosya Sayısı	20
Uzlaştırma Sağlanamayan Dosya Sayısı	49

## 10. Seri Muhakeme Usulüne İlişkin Cumhuriyet Başsavcılığı Dosya Sayıları

Seri Muhakeme Usulü Dosya Sayıları	
Seri Muhakeme Bürosuna Gelen Toplam Dosya Sayısı	57
Seri Muhakeme Bürosuna Gelen Dosyalardan Kovuşturmaya Yer Olmadığına Dair Verilen Dosya Sayısı	14
Seri Muhakeme Usulünün Uygulanması Şüpheliye Teklif Edilen Dosya Sayısı	46
Seri Muhakeme Bürosuna Gelen Dosyalarda Kamu Davasının Açılmasının Ertelenmesi Kararı Verilen Dosya Sayısı	7
Şüphelinin Teklifi Reddetmesi/ Usulün Uygulanmasından Vazgeçilmesi Nedeniyle İddianame Düzenlenen Dosya Sayısı	6

## • BORÇKA CUMHURİYET BAŞSAVCILIĞI

### 1. Cumhuriyet Başsavcılığı Soruşturma Dosyalarının Temizlenme Oranları<sup>3</sup> ve Reel Çalışma Oranları

	Yıl İçerisinde Gelen Dosya Sayısı	Bir Önceki Yılda Devreden Dosya Sayısı	Karar Sayısı	Temizlenme Oranı	Bir önceki yıl Temizlenme Oranı	Reel Çalışma Oranı
Borçka Cumhuriyet Başsavcılığı	1369	640	1194	87,22	97,47	%59

<sup>3</sup> CEPEJ (Avrupa Adaletin Etkinliği Komisyonu) tanımı ile temizlenme oranı, biten davaların yeni açılan davalara bölünerek bu sonucun 100 ile çarpılması neticesinde elde edilir. Temizlenme oranının %100'e yakın olması, bir mahkemenin veya yargı sisteminin belirli bir zaman süresi dâhilinde yeni açılan dava sayısına yakın sayıda davayı bitirme yeteneğini gösterir. %100'ün üzerinde bir temizlenme oranı, sistemin gelen davalardan fazla sayıda davayı bitirmek suretiyle muhtemel dava yığılmalarını azaltma yeteneğine işaret eder. Eğer yeni açılan davalar belirtilen süre dâhilinde bitirilmezse temizlenme oranı yüzde 100'ün altına düşer. Temizlenme oranı yüzde 100'ün altına düştüğünde, Rapor döneminin sonunda bitmemiş davaların sayısı (ve dolayısıyla dava yığılması) artacaktır. Temel olarak temizlenme oranı, mahkemelerin ya da yargı sisteminin dava akışıyla nasıl başa çıktığını göstermektedir.

## 2. En Çok Karşılaşılan 10 Suç Türüne Göre Soruşturmanın Bitirilme Süreleri Ortalaması

Borçka Cumhuriyet Başsavcılığı		
Suç Türlerine Göre Soruşturmanın Bitirilme Süreleri Ortalaması		
	Suç Türü	Ortalama Bitirilme Süresi (Gün)
1	Kasten Yaralama	57
2	Hakaret	50
3	Yapacak Nitelikte Emval Veren Ağaç Kesme	28
4	Tehdit	45
5	Askeri Ceza Kanunununa Muhalefet	26
6	Dolandırıcılık	70
7	Mala Zarar Verme	48
8	Kadına Karşı Basit Yaralama	29
9	Trafik Güvenliğini Tehlikeye Sokma	19
10	Hakkı Olmayan Yere Tecavüz	45
	<b>TOPLAM</b>	417

## 3.En Çok Karşılaşılan 10 Suç Türüne Göre Daimi Arama Dosya Sayısı

En Çok Karşılaşılan 10 Suç Türüne Göre Daimi Arama Dosya Sayısı		
	Suç Türü	Dosya Sayısı
1	Yapacak Nitelikte Emval Veren Ağaç Kesme	33
2	Sesli Yazılı veya Görüntülü Bir İleti İle Hakaret	11
3	Hakaret	4
4	Basit Yaralama	2
5	Tehdit	1
6	Hakkı Olmayan Yere Tecavüz	1
7	Dolandırıcılık	5
8	Mala Zarar Verme	4
9	Resmi Belgede Sahtecilik	4
10	Taksirle Bir Kişinin Yaralanmasına Neden Olma	3
	<b>TOPLAM</b>	68

## 4.Yıllara Göre Açılan Soruşturma Sayısı

Son Beş Yıla Göre Soruşturma Dosya Sayıları	
2019 Yılı Gelen Dosya	1044
2020 Yılı Gelen Dosya	1049
2021 Yılı Gelen Dosya	976
2022 Yılı Gelen Dosya	1233
2023 Yılı Gelen Dosya	1026

## 5.Tutuklama ve Adli Kontrol Talebi ile Mahkemeye Sevk Edilen Şüphelilere İlişkin Dosya Sayıları

Tutuklama Talebi ile Mahkemeye Sevk Edilen Şüphelilere İlişkin Dosya Sayıları		Adli Kontrol Talebi ile Mahkemeye Sevk Edilen Şüphelilere İlişkin Dosya Sayıları	
Tutukluluk Kararı Verilen	15	Adli Kontrol Kararı Verilen	46
Adli Kontrol Kararı Verilen	46	Adli Kontrol Kararı Verilmeyen	50
Tutukluluk Kararı Verilmeyen	23		
<b>Toplam</b>	<b>84</b>	<b>Toplam</b>	<b>96</b>

## 6.Karar Türüne Göre Dosya Sayıları

Cumhuriyet Başsavcılığı Tarafından Verilen Kararlar	
Soruşturmaya Yer Olmadığı Kararı	43
Kovuşturmaya Yer Olmadığına Dair Karar (Takipsizlik)	673
İddianame	233
Birleştirme	45
Görevsizlik	0
Yetkisizlik	187
Fezleke	20
Kamu Davası Açılmasının Ertelenmesi Kararı (Türk Ceza Kanunu 191. Madde)	22
Kamu Davası Açılmasının Ertelenmesi Kararı (Çocuk Koruma Kanunu 19. Madde)	0
Uzlaşma	89
Ayırma	22
Davaname	0
Daimi Arama Kararı	0
İdari Yaptırım Kararı	0
Seri Yargılama Usulü Talepname Sayısı (Ceza Muhakemesi Kanunu m.250/8)	35
<b>TOPLAM</b>	<b>1369</b>

## 7.Savcılık Tarafından Verilen Kovuşturmaya Yer Olmadığına İlişkin Kararlara Yapılan İtirazların Akıbeti

Kovuşturmaya Yer Olmadığına Dair Karara Yapılan İtirazın Akıbeti	
Kabul	15
Red	28
İncelemesi Devam Eden	13



## 8.Cumhuriyet Başsavcılıkları Tarafından Düzenlenen İddianamelerin Akıbeti

Cumhuriyet Başsavcılıkları Tarafından Düzenlenen İddianamelerin Akıbeti	
Mahkemeler Tarafından Kabul Edilen Toplam İddianame Sayısı	231
Mahkemeler Tarafından İade Edilen Toplam İddianame Sayısı	4

## 9.Uzlaştırma ile Sonuçlandırılan Soruşturma Sayısı

Uzlaştırma Dosyaları	
Uzlaştırma Bürosuna Gönderilen Toplam Dosya Sayısı	89
Uzlaştırma ile Sonuçlanan Dosya Sayısı	76
Uzlaştırma Sağlanamayan Dosya Sayısı	12

## 10. Seri Muhakeme Usulüne İlişkin Cumhuriyet Başsavcılığı Dosya Sayıları

Seri Muhakeme Usulü Dosya Sayıları	
Seri Muhakeme Bürosuna Gelen Toplam Dosya Sayısı	18
Seri Muhakeme Bürosuna Gelen Dosyalardan Kovuşturmaya Yer Olmadığına Dair Verilen Dosya Sayısı	0
Seri Muhakeme Usulünün Uygulanması Şüpheliye Teklif Edilen Dosya Sayısı	18
Seri Muhakeme Bürosuna Gelen Dosyalarda Kamu Davasının Açılmasının Ertelenmesi Kararı Verilen Dosya Sayısı	0
Şüphelinin Teklifi Reddetmesi/ Usulün Uygulanmasından Vazgeçilmesi Nedeniyle İddianame Düzenlenen Dosya Sayısı	18

## • HOPA ADLİYESİ

### Cumhuriyet Başsavcılığı Soruşturma Dosyalarının Temizlenme Oranları<sup>4</sup> ve Reel Çalışma Oranları

<sup>4</sup> CEPEJ (Avrupa Adaletin Etkinliği Komisyonu) tanımı ile temizlenme oranı, biten davaların yeni açılan davalara bölünerek bu sonucun 100 ile çarpılması neticesinde elde edilir. Temizlenme oranının %100'e yakın olması, bir mahkemenin veya yargı sisteminin belirli bir zaman süresi dâhilinde yeni açılan dava sayısına yakın sayıda davayı bitirme yeteneğini gösterir. %100'ün üzerinde bir temizlenme oranı, sistemin gelen davalardan fazla sayıda davayı bitirmek suretiyle muhtemel dava yığılmalarını azaltma yeteneğine işaret eder. Eğer yeni açılan davalar belirtilen süre dâhilinde bitirilmezse temizlenme oranı yüzde 100'ün altına düşer. Temizlenme oranı yüzde 100'ün altına düştüğünde, Rapor döneminin sonunda bitmemiş davaların sayısı (ve dolayısıyla dava yığılması) artacaktır. Temel olarak temizlenme oranı, mahkemelerin ya da yargı sisteminin dava akışıyla nasıl başa çıktığını göstermektedir.

<b>Cumhuriyet Başsavcılığı Soruşturma Dosyaları</b>						
	<b>Yıl İçerisinde Gelen Dosya Sayısı</b>	<b>Bir Önceki Yıldan Devreden Dosya Sayısı</b>	<b>Karar Sayısı</b>	<b>Temizlenme Oranı</b>	<b>Bir önceki yıl Temizlenme Oranı</b>	<b>Reel Çalışma Oranı</b>
Hopa Cumhuriyet Başsavcılığı	2902	2789	2642	91,04	79,28	%46

## **2. En Çok Karşılaşılan 10 Suç Türüne Göre Soruşturmaların Bitirilme Süreleri Ortalaması**

<b>Hopa Cumhuriyet Başsavcılığı Suç Türlerine Göre Soruşturmaların Bitirilme Süreleri Ortalaması</b>		
<b>Suç Türü</b>		<b>Ortalama Bitirilme Süresi (Gün)</b>
1	Hırsızlık	118
2	Tehdit	91
3	Konut Dokunulmazlığı İhlal	85
4	Kasten Yaralama	82
5	Kişisel Verileri Hukuka Aykırı Olarak Verme Veya Ele Geçirme suçu	78
6	Kaçakçılık	69
7	Nitelikli Dolandırıcılık	63
8	Tehdit	63
9	Uyuşturucu veya Uyarıcı Maddeleri Ruhsatsız veya Ruhsata Aykırı olarak Ülke İçinde Satmak, Satışa Arz Etmek, Başkalarına Vermek, Sevk Etmek,	62
10	Hakaret	60
<b>TOPLAM</b>		<b>771</b>

## **3.En Çok Karşılaşılan 10 Suç Türüne Göre Daimi Arama Dosya Sayısı**

<b>En Çok Karşılaşılan 10 Suç Türüne Göre Daimi Arama Dosya Sayısı</b>		
<b>Suç Türü</b>		<b>Dosya Sayısı</b>
1	Kaybolmuş ve Hata Sonucu Ele Geçmiş Eşya Üzerinde Tasarruf Suçu	82
2	Taksirle Yaralama	56
3	Nitelikli Dolandırıcılık	53
4	Mala Zarar Verme	21
5	Verileri Hukuka Aykırı Olarak Verme Veya Ele Geçirme	18
6	Hakaret	11
7	Kasten Yaralama	11
8	Hırsızlık	10
9	Dolandırıcılık	9

10	Kasten Yaralama	7
	<b>TOPLAM</b>	<b>278</b>

#### 4.Yıllara Göre Açılan Soruşturma Sayısı

Son Beş Yıla Göre Soruşturma Dosya Sayıları	
2019 Yılı Gelen Dosya	<b>2954</b>
2020 Yılı Gelen Dosya	2121
2021 Yılı Gelen Dosya	2201
2022 Yılı Gelen Dosya	2706
2023 Yılı Gelen Dosya	3103

#### 5.Tutuklama ve Adli Kontrol Talebi ile Mahkemeye Sevk Edilen Şüphelilere İlişkin Dosya Sayıları

Tutuklama Talebi ile Mahkemeye Sevk Edilen Şüphelilere İlişkin Dosya Sayıları		Adli Kontrol Talebi ile Mahkemeye Sevk Edilen Şüphelilere İlişkin Dosya Sayıları	
Tutukluluk Kararı Verilen	57	Adli Kontrol Kararı Verilen	163
Adli Kontrol Kararı Verilen	163	Adli Kontrol Kararı Verilmeyen	151
Tutukluluk Kararı Verilmeyen	<b>91</b>		
<b>Toplam</b>	<b>311</b>	<b>Toplam</b>	<b>314</b>



## 6.Karar Türüne Göre Dosya Sayıları

Cumhuriyet Başsavcılığı Tarafından Verilen Kararlar	
Soruşturmaya Yer Olmadığı Kararı	61
Kovuşturmaya Yer Olmadığına Dair Karar (Takipsizlik)	1002
İddianame	1065
Birleştirme	123
Görevsizlik	-
Yetkisizlik	343
Fezleke	69
Kamu Davası Açılmasının Erteleme Kararı (Türk Ceza Kanunu 191. Madde)	80
Kamu Davası Açılmasının Erteleme Kararı (Çocuk Koruma Kanunu 19. Madde)	-
Uzlaşma	143
Ayırma	53
Davaname	-
Daimi Arama Kararı	28
İdari Yaptırım Kararı	49
Seri Yargılama Usulü Talepname Sayısı (Ceza Muhakemesi Kanunu m.250/8)	40
<b>TOPLAM</b>	<b>3056</b>

## 7.Savcılık Tarafından Verilen Kovuşturmaya Yer Olmadığına İlişkin Kararlara Yapılan İtirazların Akıbeti

Kovuşturmaya Yer Olmadığına Dair Karara Yapılan İtirazın Akıbeti	
Kabul	4
Red	36
İncelemesi Devam Eden	6

## 8.Cumhuriyet Başsavcılıkları Tarafından Düzenlenen İddianamelerin Akıbeti

Cumhuriyet Başsavcılıkları Tarafından Düzenlenen İddianamelerin Akıbeti	
Mahkemeler Tarafından Kabul Edilen Toplam İddianame Sayısı	990
Mahkemeler Tarafından İade Edilen Toplam İddianame Sayısı	97

## 9.Uzlaştırma ile Sonuçlandırılan Soruşturma Sayısı

Uzlaştırma Dosyaları	
Uzlaştırma Bürosuna Gönderilen Toplam Dosya Sayısı	2902
Uzlaştırma ile Sonuçlanan Dosya Sayısı	105
Uzlaştırma Sağlanamayan Dosya Sayısı	19

## 10. Seri Muhakeme Usulüne İlişkin Cumhuriyet Başsavcılığı Dosya Sayıları

Seri Muhakeme Usulü Dosya Sayıları	
Seri Muhakeme Bürosuna Gelen Toplam Dosya Sayısı	70
Seri Muhakeme Bürosuna Gelen Dosyalardan Kovuşturmaya Yer Olmadığına Dair Verilen Dosya Sayısı	15
Seri Muhakeme Usulünün Uygulanması Şüpheliye Teklif Edilen Dosya Sayısı	19
Seri Muhakeme Bürosuna Gelen Dosyalarda Kamu Davasının Açılmasının Ertelenmesi Kararı Verilen Dosya Sayısı	13
Şüphelinin Teklifi Reddetmesi/ Usulün Uygulanmasından Vazgeçilmesi Nedeniyle İddianame Düzenlenen Dosya Sayısı	10

### • ŞAVŞAT CUMHURİYET BAŞSAVCILIĞI

#### 1. Cumhuriyet Başsavcılığı Soruşturma Dosyalarının Temizlenme Oranları<sup>5</sup> ve Reel Çalışma Oranları

<sup>5</sup> CEPEJ (Avrupa Adaletin Etkinliği Komisyonu) tanımı ile temizlenme oranı, biten davaların yeni açılan davalara bölünerek bu sonucun 100 ile çarpılması neticesinde elde edilir. Temizlenme oranının %100'e yakın olması, bir mahkemenin veya yargı sisteminin belirli bir zaman süresi dâhilinde yeni açılan dava sayısına yakın sayıda davayı bitirme yeteneğini gösterir. %100'ün üzerinde bir temizlenme oranı, sistemin gelen davalardan fazla sayıda davayı bitirmek suretiyle muhtemel dava yığılmalarını azaltma yeteneğine işaret eder. Eğer yeni açılan davalar belirtilen süre dâhilinde bitirilmezse temizlenme oranı yüzde 100'ün altına düşer. Temizlenme oranı yüzde 100'ün altına düştüğünde, Rapor döneminin sonunda bitmemiş davaların sayısı (ve dolayısıyla dava yığılması) artacaktır. Temel olarak temizlenme oranı, mahkemelerin ya da yargı sisteminin dava akışıyla nasıl başa çıktığını göstermektedir.

<b>Cumhuriyet Başsavcılığı Soruşturma Dosyaları</b>						
	<b>Yıl İçerisinde Gelen Dosya Sayısı</b>	<b>Bir Önceki Yılandan Devreden Dosya Sayısı</b>	<b>Karar Sayısı</b>	<b>Temizlenme Oranı</b>	<b>Bir önceki yıl Temizlenme Oranı</b>	<b>Reel Çalışma Oranı</b>
Şavşat Cumhuriyet Başsavcılığı	706	565	584	82,72	93,97	%217

## **2. En Çok Karşılaşılan 10 Suç Türüne Göre Soruşturmaların Bitirilme Süreleri Ortalaması**

<b>Şavşat Cumhuriyet Başsavcılığı Suç Türlerine Göre Soruşturmaların Bitirilme Süreleri Ortalaması</b>		
	<b>Suç Türü</b>	<b>Ortalama Bitirilme Süresi (Gün)</b>
1	Hakaret - 125/1	77
2	Tehdit - 106/1-1.cümle	72
3	Basit Yaralama - 86/2-1. cümle	85
4	Bilişim Sistemleri Banka veya Kredi Kurumlarının Araç Olarak Kullanılması Suretiyle Dolandırıcılık - 158/1.f	53
5	Mala Zarar Verme - 151/1	89
6	Sesli Yazılı veya Görüntülü Bir İleti İle Hakaret - 125/2	104
7	Dolandırıcılık - 157/1	73
8	Kasten Yaralama - 86/1	138
9	Kadına Karşı Basit Yaralama - 86/2-2.cümle	67
10	Taksirle Bir Kişinin Yaralanmasına Neden Olma - 89/1	48
	<b>TOPLAM</b>	<b>806</b>

(TCK 'nın 4. Kısmının 4. Bölümünde yer alan Devletin Güvenliğine Karşı Suçlar, 5'inci bölümünde yer alan Anayasal Düzene ve Bu Düzenin İşleyişine Karşı İşlenen Suçlar, 6'ıncı bölümde yer alan Milli Savunmaya Karşı Suçlar, 7'nci bölümde yer alan Devlet Sırlarına Karşı Suçlar ve Casusluk ile 3713 sayılı Terörle Mücadele Kanunda yer alan suçlar tabloda yer almayacaktır.)

## **3.En Çok Karşılaşılan 10 Suç Türüne Göre Daimi Arama Dosya Sayısı**

<b>En Çok Karşılaşılan 10 Suç Türüne Göre Daimi Arama Dosya Sayısı</b>		
	<b>Suç Türü</b>	<b>Dosya Sayısı</b>
1	Tehdit - 106/1-1.cümle	1
2	Basit Yaralama - 86/2-1. cümle	1
3	Bilişim Sistemleri Banka veya Kredi Kurumlarının Araç Olarak Kullanılması Suretiyle Dolandırıcılık - 158/1.f	18
4	Mala Zarar Verme - 151/1	5



5	Sesli Yazılı veya Görüntülü Bir İleti İle Hakaret - 125/2	6
6	Dolandırıcılık - 157/1	5
7	Kasten Yaralama - 86/1	1
8	Taksirle Bir Kişinin Yaralanmasına Neden Olma - 89/1	2
9	Bilişim Sistemlerinin, Banka veya Kredi Kurumlarının Araç Olarak Kullanılması Suretiyle Banka veya Diğer Kredi Kurumlarınca Tahsis Edilmemesi Gereken Bir Kredinin Açılmasını Sağlamak - 158/1-j-f-son	1
10	Hırsızlık - 141/1	1
	<b>TOPLAM</b>	<b>41</b>

(TCK 'nin 4. kısmının 4. bölümünde yer alan Devletin Güvenliğine Karşı Suçlar, 5'inci bölümünde yer alan Anayasal Düzene ve Bu Düzenin İşleyişine Karşı İşlenen Suçlar, 6'ncı bölümde yer alan Milli Savunmaya Karşı Suçlar, 7'nci Bölümde yer alan Devlet Sırlarına Karşı Suçlar ve Casusluk ile 3713 sayılı Terörle Mücadele Kanunda yer alan suçlar tabloda yer almayacaktır.)

#### 4.Yıllara Göre Açılan Soruşturma Sayısı

Son Beş Yıla Göre Soruşturma Dosya Sayıları	
2020 Yılı Gelen Dosya	874
2021 Yılı Gelen Dosya	841
2022 Yılı Gelen Dosya	732
2023 Yılı Gelen Dosya	663
2024 Yılı Gelen Dosya	706

#### 5.Tutuklama ve Adli Kontrol Talebi ile Mahkemeye Sevk Edilen Şüphelilere İlişkin Dosya Sayıları

Tutuklama Talebi ile Mahkemeye Sevk Edilen Şüphelilere İlişkin Dosya Sayıları		Adli Kontrol Talebi ile Mahkemeye Sevk Edilen Şüphelilere İlişkin Dosya Sayıları	
Tutukluluk Kararı Verilen	11	Adli Kontrol Kararı Verilen	53
Adli Kontrol Kararı Verilen	14	Adli Kontrol Kararı Verilmeyen	56
Tutukluluk Kararı Verilmeyen	14		
<b>Toplam</b>	<b>39</b>	<b>Toplam</b>	<b>109</b>

## 6.Karar Türüne Göre Dosya Sayıları

Cumhuriyet Başsavcılığı Tarafından Verilen Kararlar	
Soruşturmaya Yer Olmadığı Kararı	7
Kovuşturmaya Yer Olmadığına Dair Karar (Takipsizlik)	332
İddianame	114
Birleştirme	34
Görevsizlik	0
Yetkisizlik	55
Fezleke	22
Kamu Davası Açılmasının Ertenmesi Kararı (Türk Ceza Kanunu 191. Madde)	1
Kamu Davası Açılmasının Ertenmesi Kararı (Çocuk Koruma Kanunu 19. Madde)	0
Uzlaşma	65
Ayırma	19
Davaname	0
Daimi Arama Kararı	8
İdari Yaptırım Kararı	0
Seri Yargılama Usulü Talepname Sayısı (Ceza Muhakemesi Kanunu m.250/8)	27
<b>TOPLAM</b>	<b>684</b>

## 7.Savcılık Tarafından Verilen Kovuşturmaya Yer Olmadığına İlişkin Kararlara Yapılan İtirazların Akıbeti

Kovuşturmaya Yer Olmadığına Dair Karara Yapılan İtirazın Akıbeti	
Kabul	1
Red	15
İncelemesi Devam Eden	6

## 8.Cumhuriyet Başsavcılıkları Tarafından Düzenlenen İddianamelerin Akıbeti

Cumhuriyet Başsavcılıkları Tarafından Düzenlenen İddianamelerin Akıbeti	
Mahkemeler Tarafından Kabul Edilen Toplam İddianame Sayısı	113
Mahkemeler Tarafından İade Edilen Toplam İddianame Sayısı	1

## 9.Uzlaştırma ile Sonuçlandırılan Soruşturma Sayısı

Uzlaştırma Dosyaları	
Uzlaştırma Bürosuna Gönderilen Toplam Dosya Sayısı	65
Uzlaştırma ile Sonuçlanan Dosya Sayısı	30
Uzlaştırma Sağlanamayan Dosya Sayısı	20

## 10. Seri Muhakeme Usulüne İlişkin Cumhuriyet Başsavcılığı Dosya Sayıları

Seri Muhakeme Usulü Dosya Sayıları	
Seri Muhakeme Bürosuna Gelen Toplam Dosya Sayısı	27
Seri Muhakeme Bürosuna Gelen Dosyalardan Kovuşturmaya Yer Olmadığına Dair Verilen Dosya Sayısı	0
Seri Muhakeme Usulünün Uygulanması Şüpheliye Teklif Edilen Dosya Sayısı	27
Seri Muhakeme Bürosuna Gelen Dosyalarda Kamu Davasının Açılmasının Ertelenmesi Kararı Verilen Dosya Sayısı	0
Şüphelinin Teklifi Reddetmesi/ Usulün Uygulanmasından Vazgeçilmesi Nedeniyle İddianame Düzenlenen Dosya Sayısı	0

## • YUSUFELİ CUMHURİYET BAŞSAVCILIĞI

### 1. Cumhuriyet Başsavcılığı Soruşturma Dosyalarının Temizlenme Oranları<sup>6</sup> ve Reel Çalışma Oranları

Cumhuriyet Başsavcılığı Soruşturma Dosyaları						
	Yıl İçerisinde Gelen Dosya Sayısı	Bir Önceki Yılandan Devreden Dosya Sayısı	Karar Sayısı	Temizlenme Oranı	Bir önceki yıl Temizlenme Oranı	Reel Çalışma Oranı
Yusufeli Cumhuriyet Başsavcılığı	820	379	753	91,83	100,33	4,46

<sup>6</sup> CEPEJ (Avrupa Adaletin Etkinliği Komisyonu) tanımı ile temizlenme oranı, biten davaların yeni açılan davalara bölünerek bu sonucun 100 ile çarpılması neticesinde elde edilir. Temizlenme oranının %100'e yakın olması, bir mahkemenin veya yargı sisteminin belirli bir zaman süresi dâhilinde yeni açılan dava sayısına yakın sayıda davayı bitirmek yeteneğini gösterir. %100'ün üzerinde bir temizlenme oranı, sistemin gelen davalardan fazla sayıda davayı bitirmek suretiyle muhtemel dava yığılmalarını azaltma yeteneğine işaret eder. Eğer yeni açılan davalar belirtilen süre dâhilinde bitirilmezse temizlenme oranı yüzde 100'ün altına düşer. Temizlenme oranı yüzde 100'ün altına düştüğünde, Rapor döneminin sonunda bitmemiş davaların sayısı (ve dolayısıyla dava yığılması) artacaktır. Temel olarak temizlenme oranı, mahkemelerin ya da yargı sisteminin dava akışıyla nasıl başa çıktığını göstermektedir.

## 2. En Çok Karşılaşılan 10 Suç Türüne Göre Soruşturmaların Bitirilme Süreleri Ortalaması

Yusufeli Cumhuriyet Başsavcılığı		
Suç Türlerine Göre Soruşturmaların Bitirilme Süreleri Ortalaması		
Suç Türü		Ortalama Bitirilme Süresi (Gün)
1	Bilişim Sistemleri Banka veya Kredi Kurumlarının Araç Olarak Kullanılması Suretiyle Dolandırıcılık – TCK 158/1.f	82
2	Kişisel Verileri, Hukuka Aykırı Olarak Ele Geçirmek veya Yaymak – TCK 136/1	70
3	Güveni Kötüye Kullanma – TCK 155/1	65
4	Kasten Yaralama – TCK 86/1	61
5	Hakaret – TCK 125/1	54
6	Tehdit – TCK 106/1-1.cümle	50
7	Mala Zarar Verme – TCK 151/1	47
8	Basit Yaralama – TCK 86/2-1.cümle	40
9	Askeri Askeri Ceza Kanunu Muhalefet - ASK 63/1-2-1	34
10	Taksirle Bir Kişinin Yaralanmasına Neden Olma – TCK 89/1	15
<b>TOPLAM</b>		<b>518</b>

(TCK 'nın 4. Kısmının 4. Bölümünde yer alan Devletin Güvenliğine Karşı Suçlar, 5'inci bölümünde yer alan Anayasal Düzene ve Bu Düzenin İşleyişine Karşı İşlenen Suçlar, 6'ıncı bölümde yer alan Milli Savunmaya Karşı Suçlar, 7'nci bölümde yer alan Devlet Sırlarına Karşı Suçlar ve Casusluk ile 3713 sayılı Terörle Mücadele Kanunda yer alan suçlar tabloda yer almayacaktır.)

## 2. En Çok Karşılaşılan 10 Suç Türüne Göre Daimi Arama Dosya Sayısı

En Çok Karşılaşılan 10 Suç Türüne Göre Daimi Arama Dosya Sayısı		
Suç Türü		Dosya Sayısı
1	Yapacak Nitelikte Emval Veren Ağaç Kesme – Orman Kanunu 191/.1, 91/4	5
2	Adet Gereği Açıkta Bırakılmış Eşya Hakkında Hırsızlık – TCK 142/1.e.1	2
3	Hırsızlık – TCK 141/1	2
4	Herkesin Girebileceği Bir Yerde Bırakılmakla Birlikte Kilitlenmek Suretiyle Hırsızlık – TCK 142/2.h.1	1
5	Kamu Kurum ve Kuruluşlarındaki Eşya Hakkında Hırsızlık – TCK 142/1.a.1	1
6	Türk Milletini, Türkiye Cumhuriyeti Devletini, Türkiye Büyük Millet Meclisini, Türkiye Cumhuriyeti Hükümetini ve Devletin Yargı Organlarını Alenen Aşağılama – TCK 30/1/1	1
<b>TOPLAM</b>		<b>12</b>



(TCK 'nin 4. kısmının 4. bölümünde yer alan Devletin Güvenliğine Karşı Suçlar, 5'inci bölümünde yer alan Anayasal Düzene ve Bu Düzenin İşleyişine Karşı İşlenen Suçlar, 6'ncı bölümde yer alan Milli Savunmaya Karşı Suçlar, 7'nci Bölümde yer alan Devlet Sırlarına Karşı Suçlar ve Casusluk ile 3713 sayılı Terörle Mücadele Kanunda yer alan suçlar tabloda yer almayacaktır.)

## 2. Yıllara Göre Açılan Soruşturma Sayısı

Son Beş Yıla Göre Soruşturma Dosya Sayıları	
2019 Yılı Gelen Dosya	1242
2020 Yılı Gelen Dosya	1057
2021 Yılı Gelen Dosya	1344
2022 Yılı Gelen Dosya	826
2023 Yılı Gelen Dosya	904

## 3. Tutuklama ve Adli Kontrol Talebi ile Mahkemeye Sevk Edilen Şüphelilere İlişkin Dosya Sayıları

Tutuklama Talebi ile Mahkemeye Sevk Edilen Şüphelilere İlişkin Dosya Sayıları		Adli Kontrol Talebi ile Mahkemeye Sevk Edilen Şüphelilere İlişkin Dosya Sayıları	
Tutukluluk Kararı Verilen	12	Adli Kontrol Kararı Verilen	14
Adli Kontrol Kararı Verilen	14	Adli Kontrol Kararı Verilmeyen	8
Tutukluluk Kararı Verilmeyen	20		
<b>Toplam</b>	<b>46</b>	<b>Toplam</b>	<b>22</b>

#### 4.Karar Türüne Göre Dosya Sayıları

Cumhuriyet Başsavcılığı Tarafından Verilen Kararlar	
Soruşturmaya Yer Olmadığı Kararı	2
Kovuşturmaya Yer Olmadığına Dair Karar (Takipsizlik)	406
İddianame	96
Birleştirme	18
Görevsizlik	0
Yetkisizlik	156
Fezleke	67
Kamu Davası Açılmasının Ertenmesi Kararı (Türk Ceza Kanunu 191. Madde)	0
Kamu Davası Açılmasının Ertenmesi Kararı (Çocuk Koruma Kanunu 19. Madde)	0
Uzlaşma	52
Ayırma	5
Davaname	0
Daimi Arama Kararı	12
İdari Yaptırım Kararı	0
Seri Yargılama Usulü Talepname Sayısı (Ceza Muhakemesi Kanunu m.250/8)	10
<b>TOPLAM</b>	<b>824</b>

#### 5.Savcılık Tarafından Verilen Kovuşturmaya Yer Olmadığına İlişkin Kararlara Yapılan İtirazların Akıbeti

Kovuşturmaya Yer Olmadığına Dair Karara Yapılan İtirazın Akıbeti	
Kabul	5
Red	27
İncelemesi Devam Eden	5

#### 6.Cumhuriyet Başsavcılıkları Tarafından Düzenlenen İddianamelerin Akıbeti

Cumhuriyet Başsavcılıkları Tarafından Düzenlenen İddianamelerin Akıbeti	
Mahkemeler Tarafından Kabul Edilen Toplam İddianame Sayısı	92
Mahkemeler Tarafından İade Edilen Toplam İddianame Sayısı	5

## 7.Uzlaştırma ile Sonuçlandırılan Soruşturma Sayısı

Uzlaştırma Dosyaları	
Uzlaştırma Bürosuna Gönderilen Toplam Dosya Sayısı	53
Uzlaştırma ile Sonuçlanan Dosya Sayısı	20
Uzlaştırma Sağlanamayan Dosya Sayısı	25

## 8. Seri Muhakeme Usulüne İlişkin Cumhuriyet Başsavcılığı Dosya Sayıları

Seri Muhakeme Usulü Dosya Sayıları	
Seri Muhakeme Bürosuna Gelen Toplam Dosya Sayısı	12
Seri Muhakeme Bürosuna Gelen Dosyalardan Kovuşturmaya Yer Olmadığına Dair Verilen Dosya Sayısı	0
Seri Muhakeme Usulünün Uygulanması Şüpheliye Teklif Edilen Dosya Sayısı	10
Seri Muhakeme Bürosuna Gelen Dosyalarda Kamu Davasının Açılmasının Ertelenmesi Kararı Verilen Dosya Sayısı	0
Şüphelinin Teklifi Reddetmesi/ Usulün Uygulanmasından Vazgeçilmesi Nedeniyle İddianame Düzenlenen Dosya Sayısı	2

## C. MAHKEMELERE İLİŞKİN BİLGİLER

### • MERKEZ ADLİYESİ

#### 1. Mahkeme Kararlarına Karşı Anayasa Mahkemesi (AYM) veya Avrupa İnsan Hakları Mahkemesi'ne (AİHM) Yapılan Başvurular Neticesinde Tespit Edilen İhlal Kararları

Anayasa Mahkemesi'ne (AYM) Yapılan Başvurular Neticesinde Tespit Edilen İhlal Kararları	
Toplam Başvuru Sayısı	İhlal Tespit Edilen Dosya Sayısı
-	-

Avrupa İnsan Hakları Mahkemesi'ne (AİHM) Yapılan Başvurular Neticesinde Tespit Edilen İhlal Kararları	
Toplam Başvuru Sayısı	İhlal Tespit Edilen Dosya Sayısı
-	-

#### 2. Görevlendirilen Zorunlu Müdafî Sayısı, Görevlendirilen Adli Yardım Avukat Sayısı

Görevlendirilen Zorunlu Müdafî Sayısı, Görevlendirilen Adli Yardım Avukat Sayısı	
Zorunlu Müdafî Sayısı	Görevlendirilen Adli Yardım Avukat Sayısı
203	---

#### 3. Arabuluculuk Uygulamasına Ait Karara Bağlanan Dosya Sayısı

İhtiyari Arabuluculuk Uygulaması Karara Bağlanan Dosya Sayıları		Dava Şartı Arabuluculuk Uygulaması Karara Bağlanan Dosya Sayıları	
Anlaşma Sağlanan		Anlaşma Sağlanan	54
Anlaşma Sağlanamayan		Anlaşma Sağlanamayan	214
<b>Toplam</b>		<b>Toplam</b>	<b>268</b>



#### 4. Davaların Temizlenme Oranları<sup>7</sup> ve Reel Çalışma Oranları

Davaların Temizlenme ve Reel Çalışma Oranları						
Mahkemeler	Yıl İçerisinde Gelen Dosya Sayısı	Bir Önceki Yıldan Devreden Dosya Sayısı	Karar Sayısı	Temizlenme Oranı %	Bir önceki yıl Temizlenme Oranı	Reel Çalışma Oranı
Artvin Ağır Ceza Mahkemesi	477	415	557	%116,77	90,87	90,62
Artvin Asliye Ceza Mahkemesi	730	296	677	%92,74	%92,76	%66
Artvin Sulh Ceza Hâkimliği	-	-	-	-	-	-
Artvin Kadastro Mahkemesi	14	1	0	0	%200	0
Artvin İnfaz Hâkimliği	2128	9	2085	%97,98	%99,84	%98
Artvin Sulh Hukuk Mahkemesi	87	121	76	%87	%96	%2,87
Artvin 1.Asliye Hukuk Mahkemesi	461	643	589	%127	%138	%0,54
Artvin 2.Asliye Hukuk Mahkemesi	323	0	63	%19	-	%0,20
Artvin İcra Hukuk Mahkemesi	62	18	66	%106	%93	%0,83
Artvin İcra Ceza Mahkemesi	208	42	207	%99,52	%73,74	%0,83

<sup>7</sup> CEPEJ (Avrupa Adaletin Etkinliği Komisyonu) tanımı ile temizlenme oranı, biten davaların yeni açılan davalara bölünerek bu sonucun 100 ile çarpılması neticesinde elde edilir. Temizlenme oranının %100'e yakın olması, bir mahkemenin veya yargı sisteminin belirli bir zaman süresi dâhilinde yeni açılan dava sayısına yakın sayıda davayı bitirme yeteneğini gösterir. %100'ün üzerinde bir temizlenme oranı, sistemin gelen davalardan fazla sayıda davayı bitirmek suretiyle muhtemel dava yığılmalarını azaltma yeteneğine işaret eder. Eğer yeni açılan davalar belirtilen süre dâhilinde bitirilmezse temizlenme oranı yüzde 100'ün altına düşer. Temizlenme oranı yüzde 100'ün altına düştüğünde, Rapor döneminin sonunda bitmemiş davaların sayısı (ve dolayısıyla dava yığılması) artacaktır. Temel olarak temizlenme oranı, mahkemelerin ya da yargı sisteminin dava akışıyla nasıl başa çıktığını göstermektedir.

## 5. Yargılamanın Yenilenmesi (CMK 311<sup>8</sup> maddesi) Talep Sayıları

Yargılamanın Yenilenmesi Talebi Dosyaları			
Mahkemeler	Kabul	Red	Toplam
Artvin Ağır Ceza Mahkemesi		45	45
Artvin Asliye Ceza Mahkemesi	0	23	23
Artvin Sulh Ceza Hakimliği			
Artvin İnfaz Hakimliği			
Artvin 1.Asliye Hukuk Mahkemesi	-	-	-
Artvin 2.Asliye Hukuk Mahkemesi	-	-	-
Artvin İcra Hukuk Mahkemesi	-	-	-
Artvin İcra Ceza Mahkemesi	-	-	-
Artvin Kadastro Mahkemesi	-	-	-

## 6. Yargılamanın İadesi (HMK 375<sup>9</sup> maddesi) Talep Sayıları

### 8 ÜÇÜNCÜ BÖLÜM: YARGILAMANIN YENİLENMESİ

#### HÜKÜMLÜ LEHİNE YARGILAMANIN YENİLENMESİ NEDENLERİ

**Madde 311 - (1)** Kesinleşen bir hükümlü sonuçlanmış bir dava, aşağıda yazılı hâllerde hükümlü lehine olarak yargılamanın yenilenmesi yoluyla tekrar görülür:

- Duruşmada kullanılan ve hükmü etkileyen bir belgenin sahteliği anlaşılırsa.
- Yemin verilerek dinlenmiş olan bir tanık veya bilirkişinin hükmü etkileyecek biçimde hükümlü aleyhine kasıt veya ihmal ile gerçek dışı tanıklıkta bulunduğu veya oy verdiği anlaşılırsa.
- Hükme katılmış olan hâkimlerden biri, hükümlünün neden olduğu kusur dışında, aleyhine ceza kovuşturmasını veya bir ceza ile mahkûmiyetini gerektirecek biçimde görevlerini yapmada kusur etmiş ise.
- Ceza hükmü hukuk mahkemesinin bir hükmüne dayandırılmış olup da bu hüküm kesinleşmiş diğer bir hüküm ile ortadan kaldırılmış ise.
- Yeni olaylar veya yeni deliller ortaya konulup da bunlar yalnız başına veya önceden sunulan delillerle birlikte göz önüne alındıklarında sanığın beraatini veya daha hafif bir cezayı içeren kanun hükmünün uygulanması ile mahkûm edilmesini gerektirecek nitelikte olursa.
- Ceza hükmünün, İnsan Haklarını ve Ana Hürriyetleri Korumaya Dair Sözleşmenin veya eki protokollerin ihlali suretiyle verildiğinin ve hükmün bu aykırılığa dayandığının, Avrupa İnsan Hakları Mahkemesinin kesinleşmiş kararıyla tespit edilmiş olması. Bu hâlde yargılamanın yenilenmesi, Avrupa İnsan Hakları Mahkemesi kararının kesinleştiği tarihten itibaren bir yıl içinde istenebilir.

(2) Birinci fıkranın (f) bendi hükümleri, 4.2.2003 tarihinde Avrupa İnsan Hakları Mahkemesinin kesinleşmiş kararları ile, 4.2.2003 tarihinden sonra Avrupa İnsan Hakları Mahkemesine yapılan başvurular üzerine verilecek kararlar hakkında uygulanır.

### 9 ÜÇÜNCÜ BÖLÜM: Yargılamanın İadesi

<b>Yargılamanın iadesi Talebi Dosyaları</b>			
<b>Mahkemeler</b>	<b>Kabul</b>	<b>Red</b>	<b>Toplam</b>
Artvin Ağır Ceza Mahkemesi	-	-	
Artvin Asliye Ceza Mahkemesi	-	-	
Artvin Sulh Ceza Hakimliği	-	-	
Artvin İnfaz Hakimliği	-	-	
Artvin 1.Asliye Hukuk Mahkemesi	-	-	-
Artvin 2.Asliye Hukuk Mahkemesi	-	-	-
Artvin İcra Hukuk Mahkemesi	-	-	-
Artvin İcra Ceza Mahkemesi	-	-	-
Artvin Kadastro Mahkemesi	-	-	-

#### **Yargılamanın iadesi sebepleri**

**MADDE 375-** (1) Aşağıdaki sebeplere dayanılarak yargılamanın iadesi talep edilebilir:

- Mahkemenin kanuna uygun olarak teşekkül etmemiş olması.
- Davaya bakması yasak olan yahut hakkındaki ret talebi, merciince kesin olarak kabul edilen hâkimin karar vermiş veya karara katılmış bulunması.
- Vekil veya temsilci olmayan kimselerin huzuruyla davanın görülmüş ve karara bağlanmış olması.
- Yargılama sırasında, aleyhine hüküm verilen tarafın elinde olmayan nedenlerle elde edilemeyen bir belgenin, kararın verilmesinden sonra ele geçirilmiş olması.
- Karara esas alınan senedin sahteliğine karar verilmiş veya senedin sahte olduğunun mahkeme veya resmî makam önünde ikrar edilmiş olması.
- İfadesi karara esas alınan tanığın, karardan sonra yalan tanıklık yaptığının sabit olması.
- Bilirkişi veya tercümanın, hükme esas alınan husus hakkında kasten gerçeğe aykırı beyanda bulunduğu sabit olması.
- Lehine karar verilen tarafın, karara esas alınan yemini yalan yere ettiğinin, ikrar veya yazılı delille sabit olması.
- Karara esas alınan bir hükmün, kesinleşmiş başka bir hükümle ortadan kalkmış olması.
- Lehine karar verilen tarafın, karara tesir eden hileli bir davranışta bulunmuş olması.
- Bir dava sonunda verilen hükmün kesinleşmesinden sonra tarafları, konusu ve sebebi aynı olan ikinci davada, öncekine aykırı bir hüküm verilmiş ve bu hükmün de kesinleşmiş olması.
- Kararın, İnsan Haklarını ve Ana Hürriyetleri Korumaya Dair Sözleşmenin veya eki protokollerin ihlali suretiyle verildiğinin, Avrupa İnsan Hakları Mahkemesinin kesinleşmiş kararıyla tespit edilmiş olması.

(2) Birinci fıkranın (e), (f) ve (g) bentlerindeki hâllerde yargılamanın iadesinin istenebilmesi, bu sebeplerin kesinleşmiş bir ceza mahkûmiyet kararı ile belirlenmiş olması şartına bağlıdır. Delil yokluğundan başka bir sebeple ceza kovuşturmasına başlanamamış veya mahkûmiyet kararı verilememiş ise ceza mahkemesi kararı aranmaz. Bu takdirde dayanılan yargılamanın iadesi sebebinin, yargılamanın iadesi davasında öncelikle ispat edilmesi gerekir.

## 7. Temyiz ve İstinaf İncelemelerine Giden Dosya Sayıları

Temyiz İncelemesine Giden Dosya Bilgileri							
Mahkeme	Red	Onama	Bozma	Düzelterek Onama	Geri Çevirme	Yargıtay'da	Giden
Artvin Ağır Ceza Mahkemesi	-	2			1	8	11
Artvin Asliye Ceza Mahkemesi	1	1	1	0	1	7	11
Sulh Ceza Hakimliği	-	-	-	-	-	-	-
Artvin Sulh Hukuk Mahkemesi		5					5
Artvin Kadastro Mahkemesi	-	3	0	-	-	1	5
Artvin 1. Asliye Hukuk Mahkemesi	-	5	1	-	-	10	22
Artvin 2. Asliye Hukuk Mahkemesi	-	-	-	-	-	-	-
Artvin İcra Hukuk Mahkemesi	-	-	-	-	-	-	-
Artvin İcra Ceza Mahkemesi	-	-	-	-	-	-	-

İstinaf İncelemesine Giden Dosya Bilgileri						
Mahkeme	Başvurunun Reddi	Başvurunun Esastan Reddi	Düzelterek Esas Hakkında Red 303. Maddeye Göre)	Bozma + İlk Derece Mahkemesine Gönderme	Bozma + Yeniden Hüküm Kurma	Halen İncelemede
Asliye Ceza Mahkemesi	9	77	0	15	1	78
Artvin İcra Ceza Mahkemesi	-	1	-	-	-	7
Ağır Ceza Mahkemesi	1	40	2	13	4	142



İstinaf İncelemesine Giden Dosya Bilgileri								
Mahkeme	Başvurunun Esastan Reddi (Hmk 1-b-1)	Başvuru Şartlarının Gereğinin Yerine Getirilemediğinden Red (Hmk 352)	Başvuru Gereğinin Gösterilememesi Nedeniyle Red (Hmk 352)	Kararın Kaldırılarak Dosyanın İlk Derece Mahkemesine Gönderilmesi	Kararın Düzeltilerek Esas Hakkında Hüküm (Hmk 1-b-2)	Yargılamada Bulunan Eksiklikler Nedeniyle Yeniden Esas Hakkında Karar (Hmk 353-1-b-3)	Kararın Kaldırılarak Yeniden Hüküm Verilmesi	Halen İncelemede
Artvin Sulh Hukuk Mahkemesi	3	2	-	5	-	-	-	22
Artvin 1.Asliye Hukuk Mahkemesi	20	1	-	15	2	-	3	150
Artvin 2.Asliye Hukuk Mahkemesi	2	1	-	-	-	-	-	7
Artvin İcra Hukuk Mahkemesi	1	3	-	1	-	-	-	8
Artvin Kadastro Mahkemesi	-	-	-	-	-	-	-	-

### 8. Mahkemelerdeki Dava ve Suç Türlerine Göre Davaların Ortalama Bitirilme Süreleri

Artvin 1. Asliye Hukuk Mahkemesi En Çok Karşılaşılan 10 Dava Türüne Göre Davaların Bitirilme Süreleri Ortalaması		
Dava Türü		Ortalama Bitirilme Süresi (Gün)
1	5395 sayılı yasaya göre koruma kararı	2
2	Boşanma (anlaşmalı)	5
3	Alacak (İşçi ve İşveren İlişkisinden Kaynaklanan)	616
4	Boşanma (Çekişmeli)	229
5	Kamulaştırma	339
6	Tapu İptali ve Tescil (Zilyetliğe Dayalı)	982
7	Tapu İptali ve Tescil (Kadastro Sonrası)	1352
8	Kamulaştırmatsız El Atma	482
9	Tazminat (Haksız Fiilden Kaynaklanan)	647
10	Tazminat (Rücuen Tazminat)	647

<b>Artvin 2. Asliye Hukuk Mahkemesi</b>		
<b>En Çok Karşılaşılan 10 Dava Türüne Göre Davaların Bitirilme Süreleri Ortalaması</b>		
	<b>Dava Türü</b>	<b>Ortalama Bitirilme Süresi (Gün)</b>
1	Kamulaştırma (Bedel Tespiti ve Tescil)	85
2	Nüfus (Ad ve Soyadı Düzeltimi)	41
3	Tapu İptali ve Tescil (Kadastro Sonrası)	39
4	Tazminat (Haksız Fiilden Kaynaklanan)	84
5	Tapu İptali ve Tescil (Zilyetliğe Dayalı)	88
6	Kıymetli Evrak İptali	66
7	Zayi Belgesi Verilmesi	10
8	Nüfus	81
9	Tüketicinin Hakem Kurulu kararına İtirazı	129
10	Muhdesat Aidietinin Tespiti	52

<b>Artvin İcra Hukuk Mahkemesi</b>		
<b>En Çok Karşılaşılan 10 Dava Türüne Göre Davaların Bitirilme Süreleri Ortalaması</b>		
	<b>Dava Türü</b>	<b>Ortalama Bitirilme Süresi (Gün)</b>
1	Şikayet (İcra Memur Muamelesi)	60
2	İcra Takibine İtiraz (Borca İtiraz)	88
3	Kiralananın Tahliyesi	46
4	İhalenin Feshi	59
5	Kıymet Takdirine İtiraz	146
6	İcra Takibine İtirazın Kaldırılması	88
7	İmzaya İtiraz	141
8	Takibin Taliki veya İptali	88
9	İcra Emrine İtiraz	142
10	İhtiyati Haczin Kaldırılması	21

<b>Sulh Hukuk Mahkemesi</b>		
<b>En Çok Karşılaşılan 10 Dava Türüne Göre Davaların Bitirilme Süreleri Ortalaması</b>		
	<b>Dava Türü</b>	<b>Ortalama Bitirilme Süresi (Gün)</b>
1	Vesayet	76
2	Mirasın Gerçek Reddi	86
3	Kat Mülkiyeti Kanunundan Kaynaklanan	293
4	Alacak (Kiraz Sözleşmesinden Kaynaklanan)	204
5	4721 Sayılı TMK Gereğince Tedavi Amaçlı Kişisel Koruma Kararı	35
6	Ortaklığın Giderilmesi (Miras Nedenli)	407

7	Kiralamanın Tahliyesi	218
8	Ortaklığın Giderilmesi (Paylı Mülkiyette)	554
9	Kayımlık	71
10	Elbirliği Mülkiyetinin Paylı Mülkiyete Çevrilmesi	359

<b>Artvin Kadastro Mahkemesi</b>		
<b>En Çok Karşılaşılan 10 Dava Türüne Göre Davaların Bitirilme Süreleri Ortalaması</b>		
<b>Dava Türü</b>		<b>Ortalama Bitirilme Süresi (Gün)</b>
1	Kadastro (Tespite İtiraza İlişkin)	314
2	Elatmanın Önlenmesi	3787
3		
4		
5		
6		
7		
8		
9		
10		

<b>Artvin Asliye Ceza Mahkemesi</b>		
<b>Suç Türlerine Göre Davaların Bitirilme Süreleri Ortalaması</b>		
<b>Suç Türü</b>		<b>Ortalama Bitirilme Süresi (Gün)</b>
1	Tehdit 106/1-1.cümle	137
2	Hakaret 125/1	160
3	Basit Yaralama 86/2-1.cümle	115
4	Basit Tehdit 106/1-3.cümle	133
5	Kasten Yaralama 86/1	249
6	Mala Zarar Verme 151/1	408
7	Silahla Tehdit 106/2.a	181
8	Hırsızlık 141/1	310
9	Kadına Karşı Basit Yaralama 86/2-2cümle	60
10	Askeri Ceza Kanununa Muhalefet 63/1	40

<b>Artvin İcra Ceza Mahkemesi</b>		
<b>Suç Türlerine Göre Davaların Bitirilme Süreleri Ortalaması</b>		
<b>Suç Türü</b>		<b>Ortalama Bitirilme Süresi (Gün)</b>
1	Tüzel Kişi Sorumlusunun Karşılıksız Çek Düzenlemesi	158
2	Çekle İlgili Karşılıksızdır İşlemi Yapılmasına Sebebiyet Verme	119
3	Borçlunun Ödeme Şartını İhlali	104

4	Beyandan Sonra Mal ve Kazançta Artışı Bildirmemek (339/1-a)	96
5	Nafaka Yükümlülüklerine uymamak	77
6	Beyandan Sonra Mal ve Kazançta Artışı Bildirmemek (339/1-b)	75

### 9. Sulh Ceza Hâkimliklerince Yapılan Sorgu Sayısı, Sorgu Neticesinde Verilen Tutuklama, Adli Kontrol ve Serbest Bırakma Karar Sayısı

Sulh Ceza Hâkimliklerince Yapılan Sorgu Sayıları				
Hâkimlikler	Tutuklama	Adli Kontrol	Serbest Bırakma	Toplam
Artvin Sulh Ceza Hâkimliği	88	143	9	240

### 10. Adli Kontrol Tedbirleri<sup>10</sup>

CMK'nun 109. Maddesi Kapsamında Hükmedilen Adli Kontrol Tedbirleri Sayıları					
	CMK 109/3.a	CMK 109/3.b	CMK 109/3.c	DİĞER	Toplam
Ağır Ceza Mahkemesi	185	119	-	14	318
Asliye Ceza Mahkemesi	73	66	0	8	147

#### 10 ÜÇÜNCÜ BÖLÜM: ADLİ KONTROL

##### ADLİ KONTROL

**Madde 109 - (1)** 100 üncü Maddede belirtilen tutuklama sebeplerinin varlığı halinde, üst sınırı üç yıl veya daha az hapis cezasını gerektiren bir suç sebebiyle yürütülen soruşturmada, şüphelinin tutuklanması yerine adli kontrol altına alınmasına karar verilebilir.

(2) Kanunda tutuklama yasağı öngörülen hallerde de, adli kontrole ilişkin hükümler uygulanabilir.

(3) Adli kontrol, şüphelinin aşağıda gösterilen bir veya birden fazla yükümlülüğe tabi tutulmasını içerir:

a) Yurt dışına çıkamamak.

b) Hâkim tarafından belirlenen yerlere, belirtilen süreler içinde düzenli olarak başvurmak.

c) Hâkimin belirttiği merci veya kişilerin çağrılarına ve gerektiğinde meslekî uğraşlarına ilişkin veya eğitime devam konularındaki kontrol tedbirlerine uymak.

d) Her türlü taşıtları veya bunlardan bazılarını kullanamamak ve gerektiğinde kaleme, makbuz karşılığında sürücü belgesini teslim etmek.

e) Özellikle uyuşturucu, uyarıcı veya uçuşu Maddeler ile alkol bağımlılığından arınmak amacıyla, hastaneye yatmak dahil, tedavi veya muayene tedbirlerine tâbi olmak ve bunları kabul etmek.

f) Şüphelinin parasal durumu göz önünde bulundurularak, miktarı ve bir defada veya birden çok taksitlerle ödeme süreleri, Cumhuriyet savcısının isteği üzerine hâkimce belirlenecek bir güvence miktarını yatırmak.

g) Silâh bulunduramamak veya taşıyamamak, gerektiğinde sahip olunan silâhları makbuz karşılığında adli emanete teslim etmek.

h) Cumhuriyet savcısının istemi üzerine hâkim tarafından miktarı ve ödeme süresi belirlenecek parayı suç mağdurunun haklarını güvence altına almak üzere aynı veya kişisel güvenceye bağlamak.

i) Aile yükümlülüklerini yerine getireceğine ve adli kararlar gereğince ödemeye mahkûm edildiği nafakayı düzenli olarak ödeyeceğine dair güvence vermek.

(4) (Ek fıkra: 25/05/2005-5353 S.K./14.mad) \*1\* Şüphelinin, üçüncü fıkranın (a) ve (f) bentlerinde yazılı yükümlülükler tabi tutulması bakımından, birinci fıkrada belirtilen süre sınırı dikkate alınmaz.

(5) Hâkim veya Cumhuriyet savcısı (d) bendinde belirtilen yükümlülüğün uygulamasında şüphelinin meslekî uğraşlarında araç kullanmasına sürekli veya geçici olarak izin verebilir.

(6) Adli kontrol altında geçen süre, şahsî hürriyeti sınırlama sebebi sayılarak cezadan mahsup edilemez. Bu hüküm, Maddenin üçüncü fıkrasının (e) bendinde belirtilen hallerde uygulanmaz.

(7) (Ek fıkra: 06/12/2006 - 5560 S.K.19.md) Kanunlarda öngörülen tutukluluk sürelerinin dolması nedeniyle salıverilenler hakkında birinci fıkradaki süre koşulu aranmaksızın adli kontrole ilişkin hükümler uygulanabilir.



Artvin Sulh Ceza Hâkimliği	88	82	9	179
----------------------------	----	----	---	-----

### 11. Hakkında Hükümün Açıklanmasının Geri Bırakılmasına Karar Verilen ve Denetim Süresi İçerisinde Yeniden Suç İşleyip Hakkında İhbarla Bulunulan Sanık Sayısı

Hakkında HAGB Verilen ve Denetim Süresi İçerisinde Suç İşleyip Hakkında İhbarla Bulunulan Sanık Sayıları	
Artvin Ağır Ceza Mahkemesi	74
Artvin Asliye Ceza Mahkemesi	43

### 12. Ceza Mahkemeleri Tarafından Verilen Seri Muhakeme Usulü ve Basit Yargılama Usulü Karar Sayıları

Mahkemeler Tarafından Verilen Seri Muhakeme Suç Sayıları		
Mahkeme	Seri Muhakeme Usulü Açılan Suç Sayısı	Seri Muhakeme Usulü Karara Çıkan Suç Sayısı
Artvin Asliye Ceza Mahkemesi	93	93
Artvin Ağır Ceza Mahkemesi	74	74

Mahkemeler Tarafından Verilen Basit Yargılama Usulü Suç Sayıları			
Mahkeme	Basit Yargılama Usulü Kapsamına Giren Suç Sayısı	Basit Yargılama Usulünün Uygulanmasına Karar Verilen Suç Sayısı	Basit Yargılama Usulü Sonucu Karar Verilen Dosya Sayısı
Artvin Asliye Ceza Mahkemesi	121	121	91

### 13. Mahkemeler Tarafından Verilen Görevsizlik ve Yetkisizlik Karar Sayıları

Mahkemeler Tarafından Verilen Görevsizlik ve Yetkisizlik Karar Sayıları		
Mahkeme	Görevsizlik	Yetkisizlik
Artvin Ağır Ceza Mahkemesi	23	42
Artvin Asliye Ceza Mahkemesi	9	46
Artvin Sulh Hukuk Mahkemeleri	4	40
Artvin 1. Asliye Hukuk Mahkemesi	0	14
Artvin 2. Asliye Hukuk Mahkemesi	5	2
Artvin İcra Hukuk Mahkemesi	2	3
Artvin Kadastro Mahkemesi	0	0
Artvin İcra Ceza Mahkemesi	0	0

- **MÜLHAKAT ADLİYELERİ**

- **ARHAVİ ADLİYESİ**

**1.Mahkeme Kararlarına Karşı Anayasa Mahkemesi (AYM) veya Avrupa İnsan Hakları Mahkemesi'ne (AİHM) Yapılan Başvurular Neticesinde Tespit Edilen İhlal Kararları**

<b>Anayasa Mahkemesi'ne (AYM) Yapılan Başvurular Neticesinde Tespit Edilen İhlal Kararları</b>	
<b>Toplam Başvuru Sayısı</b>	<b>İhlal Tespit Edilen Dosya Sayısı</b>
0	0

<b>Avrupa İnsan Hakları Mahkemesi'ne (AİHM) Yapılan Başvurular Neticesinde Tespit Edilen İhlal Kararları</b>	
<b>Toplam Başvuru Sayısı</b>	<b>İhlal Tespit Edilen Dosya Sayısı</b>
0	0

**2.Görevlendirilen Zorunlu Müdafî Sayısı, Görevlendirilen Adli Yardım Avukat Sayısı**

<b>Görevlendirilen Zorunlu Müdafî Sayısı, Görevlendirilen Adli Yardım Avukat Sayısı</b>	
<b>Zorunlu Müdafî Sayısı</b>	<b>Görevlendirilen Adli Yardım Avukat Sayısı</b>
29	6

**3.Arabuluculuk Uygulamasına Ait Karara Bağlanan Dosya Sayısı**

<b>İhtiyari Arabulucuk Uygulaması Karara Bağlanan Dosya Sayıları</b>		<b>Dava Şartı Arabuluculuk Uygulaması Karara Bağlanan Dosya Sayıları</b>	
Anlaşma Sağlanan	0	Anlaşma Sağlanan	21
Anlaşma Sağlanamayan	1	Anlaşma Sağlanamayan	84
<b>Toplam</b>	<b>1</b>	<b>Toplam</b>	<b>105</b>

#### 4.Davaların Temizlenme Oranları ve Reel Çalışma Oranları

Davaların Temizlenme ve Reel Çalışma Oranları						
Mahkemeler	Yıl İçerisinde Gelen Dosya Sayısı	Bir Önceki Yıldan Devreden Dosya Sayısı	Karar Sayısı	Temizlenme Oranı %	Bir önceki yıl Temizlenme Oranı	Reel Çalışma Oranı
Arhavi Asliye Ceza Mahkemesi	304	223	329	108,22	122,08	%62
Arhavi Asliye Hukuk Mahkemesi	295	214	306	103,7	93	%60
Arhavi Sulh Hukuk Mahkemesi	603	93	587	97	100	%84
Arhavi Sulh Ceza Hakimliği	407	20	394	96,81	105,34	%92
Arhavi İcra Hukuk Mahkemesi	21	20	28	133	83	%68
Arhavi İcra Ceza Mahkemesi	39	9	29	74,36	109,09	%66

#### 5.Yargılamanın Yenilenmesi (CMK 311 maddesi) Talep Sayıları

Yargılamanın Yenilenmesi Talebi Dosyaları			
Mahkemeler	Kabul	Red	Toplam
Arhavi Asliye Ceza Mahkemesi	1	3	4

#### 6.Yargılamanın İadesi (HMK 375 maddesi) Talep Sayıları

Yargılamanın İadesi Talebi Dosyaları			
Mahkemeler	Kabul	Red	Toplam
Arhavi Asliye Hukuk Mahkemesi	-	1	1
Arhavi Sulh Hukuk Mahkemesi	-	-	-

#### 7. Temyiz ve İstinaf İncelemelerine Giden Dosya Sayıları

Temyiz İncelemesine Giden Dosya Bilgileri							
Mahkeme	Red	Onama	Bozma	Düzelterek Onama	Geri Çevirme	Yargıtay'da	Giden
Arhavi Asliye Ceza Mahkemesi	-	-	-	-	-	-	3
Arhavi Asliye Hukuk Mahkemesi	-	-	-	-	-	1	-
Arhavi Sulh Hukuk Mahkemesi	-	-	-	-	-	-	-

<b>İstinaf İncelemesine Giden Dosya Bilgileri</b>						
<b>Mahkeme</b>	<b>Başvurunun Reddi</b>	<b>Başvurunun Esastan Reddi</b>	<b>Düzeltilerek Esas Hakkında Red 303. Maddeye Göre)</b>	<b>Bozma + İlk Derece Mahkemesine Gönderme</b>	<b>Bozma + Yeniden Hüküm Kurma</b>	<b>Halen İncelemede</b>
Arhavi Asliye Ceza Mahkemesi	4	29	-	7	-	27
Arhavi İcra Ceza Mahkemesi	-	1	-	-	-	-

<b>Mahkeme</b>	<b>Başvurunun Esastan Reddi (Hmk 1-b-1)</b>	<b>Başvuru Şartlarının Gereğinin Yerine Getirilemediğinden Red (Hmk 352)</b>	<b>Başvuru Gereğinin Gösterilememesi Nedeniyle Red (Hmk 352)</b>	<b>Kararın Kaldırılarak Dosyanın İlk Derece Mahkemesine Gönderilmesi</b>	<b>Kararın Düzeltilerek Esas Hakkında Hüküm (Hmk 1-b-2)</b>	<b>Yargılamada Bulunan Eksiklikler Nedeniyle Yeniden Esas Hakkında Karar (Hmk 353-1-b-3)</b>	<b>Kararın Kaldırılarak Yeniden Hüküm Verilmesi</b>	<b>Halen İncelemede</b>
Arhavi Asliye Hukuk Mahkemesi	9	1	-	5	1	-	-	20
Arhavi Sulh Hukuk Mahkemesi	2	-	-	1	1	1	-	11
Arhavi İcra Hukuk Mahkemesi	1	-	-	1	1	-	-	2

### **8.Mahkemelerdeki Dava ve Suç Türlerine Göre Davaların Ortalama Bitirilme Süreleri**

<b>Arhavi Asliye Hukuk Mahkemesi</b>		
<b>En Çok Karşılaşılan 10 Dava Türüne Göre Davaların Bitirilme Süreleri Ortalaması</b>		
<b>Dava Türü</b>	<b>Ortalama Bitirilme Süresi (Gün)</b>	
1	Kamulaştırma (Bedel tespiti ve tescili)	219
2	Boşanma (Anlaşmalı)	16



3	Boşanma (Çekişmeli)	335
4	Kıymetli evrak iptali	136
5	Alacak (İş ve İşveren ilişkisi. kaynaklı)	642
6	Haksız işgal tazminatı	422
7	İtirazın iptali	669
8	Tapu iptali ve tescili	663
9	5395 Çocuk Koruma Kanunu	1
10	Nüfus davası	123

<b>Arhavi Sulh Hukuk Mahkemesi</b>		
<b>En Çok Karşılaşılan 10 Dava Türüne Göre Davaların Bitirilme Süreleri Ortalaması</b>		
<b>Dava Türü</b>		<b>Ortalama Bitirilme Süresi (Gün)</b>
1	MİRASÇILIK BELGESİ İSTEMİ	5
2	VESAYET	62
3	MİRASIN GERÇEK REDDİ	51
4	KAYYIMLIK (KAYYIM ATANMASI)	116
5	ORTAKLIĞIN GİDERİLMESİ (MİRAS NEDENİ İLE)	465
6	VASİYETNAMENİN AÇILMASI	90
7	KAT MÜLKİYETİ KANUNUNDAN KAYNAKLANAN DAVALAR	259
8	İTİRAZIN İPTALİ	449
9	TAPU KAYDINDA DÜZELTİM (KAYIT DÜZELTİM İSTEMLİ)	197
10	ARABULUCULUK İCRA EDİLEBİLİRLİK ŞERHİ	162

<b>Arhavi İcra Hukuk Mahkemesi</b>		
<b>En Çok Karşılaşılan 10 Dava Türüne Göre Davaların Bitirilme Süreleri Ortalaması</b>		
<b>Dava Türü</b>		<b>Ortalama Bitirilme Süresi (Gün)</b>
1	Kıymet Taktirine itiraz	497
2	İtirazın kaldırılması ve tahliye	123
3	İhalenin feshi	175
4	İcra takibine itiraz (Borca itiraz)	450
5	Yetki itirazı	78
6	İstihkak iddiası ned. Takibin taliki	20
7	Takibin taliki veya iptali	742
8	Şikayet (İcra memur m)	222
9	İcra takibine itirazın kaldırılması	268
10	Kiralananın tahliyesi	120

**Arhavi Asliye Ceza Mahkemesi**  
**Suç Türlerine Göre Davaların Bitirilme Süreleri Ortalaması**

Suç Türü		Ortalama Bitirilme Süresi (Gün)
1	HAKARET	299
2	TEHDİT	181
3	BASİT YARALAMA	296
4	ADET GEREĞİ AÇIKTA BIRAKILAN EŞYA HAKKINDA HIRSIZLIK	527
5	TAKSİRLE ÖLEME NEDEN OLMA	382
6	ALKOL VEYA UYUŞTURUCU MADDENİN ETKİSİ ALTINDA İKEN ARAÇ KULLANMA	113
7	TRAFİK GÜVENLİĞİNİ TEHLİKEYE SOKMA	64
8	SESLİ YAZILI VEYA GÖRÜNTÜLÜ BİR İLETİ İLE HAKARET	128
9	KARŞILIKSIZ YARARLANMA	261
10	KULLANMAK İÇİN UYUŞTURUCU VEYA UYARICI MADDE SATIN ALMAK, KABUL ETMEK, BULUNDURMAK VEYA KULLANMAK	285

**Arhavi İcra Ceza Mahkemesi**  
**Suç Türlerine Göre Davaların Bitirilme Süreleri Ortalaması**

Suç Türü		Ortalama Bitirilme Süresi (Gün)
1	Borçlunun Ödeme Şartının ihlali	115
2	Nafaka Hükümlerine uymamak	234
3	Beyandan sonra mal ve kazanç artışının b.	104
4	Çekle ilgili karşılıksızdır işlemini yap.	223
5	Tüzel kişi or. Karşılıksız çek düz.	229

**9.Sulh Ceza Hâkimliklerince Yapılan Sorgu Sayısı, Sorgu Neticesinde Verilen Tutuklama, Adli Kontrol ve Serbest Bırakma Karar Sayısı**

Sulh Ceza Hâkimliklerince Yapılan Sorgu Sayıları				
Hâkimlikler	Tutuklama	Adli Kontrol	Serbest Bırakma	Toplam
Arhavi Sulh Ceza Hâkimliği	14	37	4	55

**Adli Kontrol Tedbirleri**

CMK'nun 109. Maddesi Kapsamında Hükmedilen Adli Kontrol Tedbirleri Sayıları					
	CMK 109/3.a	CMK 109/3.b	CMK 109/3.c	DİĞER	Toplam
Arhavi Asliye Ceza Mahkemesi	30	21	-	1	52
Arhavi Sulh Ceza Hâkimliği	4	4	-	-	8

**11.Hakkında Hükümün Açıklanmasının Geri Bırakılmasına Karar Verilen ve Denetim Süresi İçerisinde Yeniden Suç İşleyip Hakkında İhbarda Bulunulan Sanık Sayısı**

<b>Hakkında HAGB Verilen ve Denetim Süresi İçerisinde Suç İşleyip Hakkında İhbarda Bulunulan Sanık Sayıları</b>	
Arhavi Asliye Asliye Ceza Mahkemesi	22

**12.Ceza Mahkemeleri Tarafından Verilen Seri Muhakeme Usulü ve Basit Yargılama Usulü Karar Sayıları**

<b>Mahkemeler Tarafından Verilen Seri Muhakeme Suç Sayıları</b>		
<b>Mahkeme</b>	<b>Seri Muhakeme Usulü Açılan Suç Sayısı</b>	<b>Seri Muhakeme Usulü Karara Çıkan Suç Sayısı</b>
Arhavi Asliye Ceza Mahkemesi	19	19

<b>Mahkemeler Tarafından Verilen Basit Yargılama Usulü Suç Sayıları</b>			
<b>Mahkeme</b>	<b>Basit Yargılama Usulü Kapsamına Giren Suç Sayısı</b>	<b>Basit Yargılama Usulünün Uygulanmasına Karar Verilen Suç Sayısı</b>	<b>Basit Yargılama Usulü Sonucu Karar Verilen Dosya Sayısı</b>
Arhavi Asliye Ceza Mahkemesi	61	59	46

**13.Mahkemeler Tarafından Verilen Görevsizlik ve Yetkisizlik Karar Sayıları**

<b>Mahkemeler Tarafından Verilen Görevsizlik ve Yetkisizlik Karar Sayıları</b>		
<b>Mahkeme</b>	<b>Görevsizlik</b>	<b>Yetkisizlik</b>
Arhavi Asliye Ceza Mahkemesi	5	3
Arhavi Asliye Hukuk Mahkemesi	1	2
Arhavi Sulh Hukuk Mahkemesi	1	4
Arhavi İcra Hukuk Mahkemesi	1	-
Arhavi İcra Ceza Mahkemesi	-	-

**• BORÇKA ADLİYESİ**

**1. Mahkeme Kararlarına Karşı Anayasa Mahkemesi (AYM) veya Avrupa İnsan Hakları Mahkemesi'ne (AİHM) Yapılan Başvurular Neticesinde Tespit Edilen İhlal Kararları**

<b>Anayasa Mahkemesi'ne (AYM) Yapılan Başvurular Neticesinde Tespit Edilen İhlal Kararları</b>	
<b>Toplam Başvuru Sayısı</b>	<b>İhlal Tespit Edilen Dosya Sayısı</b>
2	-

## Avrupa İnsan Hakları Mahkemesi'ne (AİHM) Yapılan Başvurular Neticesinde Tespit Edilen İhlal Kararları

<b>Toplam Başvuru Sayısı</b>	<b>İhlal Tespit Edilen Dosya Sayısı</b>
-	-

### 2.Görevlendirilen Zorunlu Müdafî Sayısı, Görevlendirilen Adli Yardım Avukat Sayısı

<b>Görevlendirilen Zorunlu Müdafî Sayısı, Görevlendirilen Adli Yardım Avukat Sayısı</b>	
<b>Zorunlu Müdafî Sayısı</b>	<b>Görevlendirilen Adli Yardım Avukat Sayısı</b>
<b>94</b>	<b>1</b>

### 3.Arabuluculuk Uygulamasına Ait Karara Bağlanan Dosya Sayısı

<b>İhtiyari Arabuluculuk Uygulaması Karara Bağlanan Dosya Sayıları</b>		<b>Dava Şartı Arabuluculuk Uygulaması Karara Bağlanan Dosya Sayıları</b>	
Anlaşma Sağlanan	-	Anlaşma Sağlanan	-
Anlaşma Sağlanamayan	-	Anlaşma Sağlanamayan	5
<b>Toplam</b>	<b>-</b>	<b>Toplam</b>	<b>5</b>

### 4.Davaların Temizlenme Oranları<sup>11</sup> ve Reel Çalışma Oranları

<b>Mahkemeler</b>	<b>Yıl İçerisinde Gelen Dosya Sayısı</b>	<b>Bir Önceki Yıldan Devreden Dosya Sayısı</b>	<b>Karar Sayısı</b>	<b>Temizlenme Oranı %</b>	<b>Bir önceki yıl Temizlenme Oranı</b>	<b>Reel Çalışma Oranı</b>
Borçka Asliye Ceza Mahkemesi	522	574	675	129	% 55	61
Borçka Sulh Ceza Hâkimliği	532	20	547	102,82	% 100,44	0,99
Borçka Asliye Hukuk Mahkemesi	308	628	355	115	%89	2,63
Borçka İcra Hukuk Mahkemesi	31	9	29	93	%89	1,37
Borçka İcra Ceza Mahkemesi	79	14	77	97.47	%81,25	1,20
Borçka Sulh Hukuk Mahkemesi	528	137	548	103	% 90	0,82
Borçka Kadastro Mahkemesi	18	31	25	178	% 38	0,51

<sup>11</sup> CEPEJ (Avrupa Adaletin Etkinliği Komisyonu) tanımı ile temizlenme oranı, biten davaların yeni açılan davalara bölünerek bu sonucun 100 ile çarpılması neticesinde elde edilir. Temizlenme oranının %100'e yakın olması, bir mahkemenin veya yargı sisteminin belirli bir zaman süresi dâhilinde yeni açılan dava sayısına yakın sayıda davayı bitirme yeteneğini gösterir. %100'ün üzerinde bir temizlenme oranı, sistemin gelen davalardan fazla sayıda davayı bitirmek suretiyle muhtemel dava yığılmalarını azaltma yeteneğine işaret eder. Eğer yeni açılan davalar belirtilen süre dâhilinde bitirilmezse temizlenme oranı yüzde 100'ün altına düşer. Temizlenme oranı yüzde 100'ün altına düştüğünde, Rapor döneminin sonunda bitmemiş davaların sayısı (ve dolayısıyla dava yığılması).



### 5.Yargılamannın Yenilenmesi (CMK 311<sup>12</sup> maddesi) Talep Sayıları

Yargılamannın Yenilenmesi Talebi Dosyaları			
Mahkemeler	Kabul	Red	Toplam
Borçka Asliye Ceza Mahkemesi	-	3	3

### 6.Yargılamannın İadesi (HMK 375<sup>13</sup> maddesi) Talep Sayıları

Yargılamannın İadesi Talebi Dosyaları			
Mahkemeler	Kabul	Red	Toplam
Borçka Asliye Hukuk Mahkemesi	-	-	0
Borçka Sulh Hukuk Mahkemesi	-	-	0
Borçka Kadastro Mahkemesi	1	-	1

### 7.Temyiz ve İstinaf İncelemelerine Giden Dosya Sayıları

Temyiz İncelemesine Giden Dosya Bilgileri							
Mahkeme	Red	Onama	Bozma	Düzelterek Onama	Geri Çevirme	Yargıtay'da	Giden
Borçka Asliye Ceza Mahkemesi	-	1	-	-	-	3	4
Borçka Asliye Hukuk Mahkemesi	0	2	0	0	0	3	7
Borçka İcra Ceza Mahkemesi	-	-	-	-	-	-	-
Borçka İcra Hukuk Mahkemesi	-	-	-	-	-	-	-
Borçka Sulh Hukuk Mahkemesi	0	0	0	0	0	1	1
Borçka Kadastro Mahkemesi	0	3	2	4	0	9	20

<b>İstinaf İncelemesine Giden Dosya Bilgileri</b>						
<b>Mahkeme</b>	<b>Başvurunun Reddi</b>	<b>Başvurunun Esastan Reddi</b>	<b>Düzelterek Esas Hakkında Red 303. Maddeye Göre)</b>	<b>Bozma + İlk Derece Mahkemesine Gönderme</b>	<b>Bozma + Yeniden Hüküm Kurma</b>	<b>Halen İncelemede</b>
Borçka Asliye Ceza Mahkemeleri	1	17	1	11	-	57
Borçka İcra Ceza Mahkemeleri	0	0	0	3	0	3

İstinaf İncelemesine Giden Dosya Bilgileri								
Mahkeme	Başvurunun Esastan Reddi (Hmk 1-b-1)	Başvuru Şartlarının Gereğinin Yerine Getirilemediğinden Red (Hmk 352)	Başvuru Gereğinin Gösterilememesi Nedeniyle Red (Hmk 352)	Kararın Kaldırılarak Dosyanın İlk Derece Mahkemesine Gönderilmesi	Kararın Düzeltilecek Esas Hakkında Hüküm (Hmk 1-b-2)	Yargılamada Bulunan Eksiklikler Nedeniyle Yeniden Esas Hakkında Karar (Hmk 353-1-b-3)	Kararın Kaldırılarak Yeniden Hüküm Verilmesi	Halen İncelemede
Borçka Asliye Hukuk Mahkemeleri	10	0	0	2	1	0	1	45
Borçka İcra Hukuk Mahkemeleri	0	0	0	0	0	0	0	3
Borçka Sulh Hukuk Mahkemeleri	0	1	0	0	0	0	0	5
Borçka Kadastro Mahkemesi	0	0	0	1	0	0	0	2

### 8.Mahkemelerdeki Dava ve Suç Türlerine Göre Davaların Ortalama Bitirilme Süreleri

Borçka Asliye Hukuk Mahkemesi En Çok Karşılaşılan 10 Dava Türüne Göre Davaların Bitirilme Süreleri Ortalaması		
Dava Türü	Ortalama Bitirilme Süresi (Gün)	
1 Kamulaştırma (Kamulaştırmaz El Atmadan Kaynaklı)	543	
2 Boşanma (Anlaşmalı)	17	
3 Boşanma (Çekişmeli)	227	
4 Alacak (Kurum Zararı Nedeni İle)	622	
5 Tapu İptal ve Tescil (Taşınmazın Orman Niteliğinin Çekişmeli Olması Nedeniyle)	735	
6 5395 Sayılı Yasaya Göre Koruma Kararı	22	
7 Alacak (İşçi İşveren İlişkisinden Kaynaklı)	622	

8	Tapu İptal ve Tescil (Zilyetliğe Dayalı)	808
9	Tapu İptal ve Tescil (Maddi ve Manevi Tazminat)	677
10	Tapu İptal ve Tescil (Tespitten Önceki Hukuki Hukuki Sebeplere Dayalı)	1097

**Borçka Sulh Hukuk Mahkemesi**  
**En Çok Karşılaşılan 10 Dava Türüne Göre Davaların Bitirilme Süreleri Ortalaması**

Dava Türü		Ortalama Bitirilme Süresi (Gün)
1	Mirasçılık Belgesi	10
2	Vesayet	177
3	Mirasın Gerçek Reddi	165
4	Ortaklığın Giderilmesi (Paylı Mülkiyette)	688
5	Ortaklığın Giderilmesi (Miras Nedenli)	849
6	Kayyımlik (Kayyım Ataması)	356
7	Ortaklığın Giderilmesi (Elbirliği mülkiyetinde sözleşmeden doğan)	990
8	Miras Ortaklığına Temsilci Atama	606
9	Vasiyetnamenin Açılması (Noter)	511
10	Tapu Kaydında Düzeltim (Kayıt Düzeltim İstemi)	722

**Borçka İcra Hukuk Mahkemesi**  
**En Çok Karşılaşılan 10 Dava Türüne Göre Davaların Bitirilme Süreleri Ortalaması**

Dava Türü		Ortalama Bitirilme Süresi (Gün)
1	Şikayet ( İcra Memur Muamelesi)	96
2	Kıymet Takdirine İtiraz	256
3	İcra Takibine İtiraz ( Borca İtiraz )	72
4	Takibin Taliki veya İptali	361
5	İhalenin Feshi(İİK'dan Kaynaklı-Alacaklı Borçlu Tarafından Açılan)	92
6	Sıra Cetvelindeki Sıraya İtiraz	201
7	Yetki İtirazı	87
8	İnzaya İtiraz	427
9	İtirazın İptali	369
10	Kiralananın Tahliyesi	114

**Borçka Kadastro Mahkemesi**  
**En Çok Karşılaşılan 10 Dava Türüne Göre Davaların Bitirilme Süreleri Ortalaması**

Dava Türü		Ortalama Bitirilme Süresi (Gün)
1	Orman Kadastrolarına İtiraz	183
2	Yargılanmanın Yenilenmesi	2178
3	Kadastro Tespitine İtiraz	361



4	Kadastro	166
---	----------	-----

**Borka İcra Ceza Mahkemesi**  
**Su Trlerine Gre Davaların Bitirilme Sreleri Ortalaması**

Su Tr		Ortalama Bitirilme Sresi (Gn)
1	Beyandan Sonra Mal ve Kazanta Artışı Bildirmemek	129
2	Mal Beyanında Bulunmamak	13
3	ekle İlgili Karşılıksızdır İşlemi Yapılmasına Sebepiyet Verme	164
4	Nafaka Hkmlerine Uymamak	273

**Borka Asliye Ceza Mahkemesi**  
**Su Trlerine Gre Davaların Bitirilme Sreleri Ortalaması**

Su Tr		Ortalama Bitirilme Sresi (Gn)
1	Orman Kanunu (93/2-3)	680
2	TCK 191/1	356
3	TCK 179/2	24
4	Orman Kanunu (91/1-1)	696
5	TCK 86/2.2	275
6	TCK 106/1-3	457
7	TCK 154/1	769
8	TCK 204/1	801
9	TCK 151/1	657
10	6136 Sayılı Yasaya Muhalefet	34

**9.Sulh Ceza Hkimliklerince Yapılan Sorgu Sayısı, Sorgu Neticesinde Verilen Tutuklama, Adli Kontrol ve Serbest Bırakma Karar Sayısı**

Sulh Ceza Hkimliklerince Yapılan Sorgu Sayıları				
Hkimlikler	Tutuklama	Adli Kontrol	Serbest Bırakma	Toplam
Borka Sulh Ceza Hkimliđi	29	51	13	93

### 10.Adli Kontrol Tedbirleri<sup>14</sup>

CMK'nun 109. Maddesi Kapsamında Hükmedilen Adli Kontrol Tedbirleri Sayıları					
	CMK 109/3.a	CMK 109/3.b	CMK 109/3.c	DİĞER	Toplam
Borçka Asliye Ceza Mahkemesi	21	17	-	-	38
Borçka Sulh Ceza Hâkimliği	43	28	-	3	74

### 11.Hakkında Hükümün Açıklanmasının Geri Bırakılmasına Karar Verilen ve Denetim Süresi İçerisinde Yeniden Suç İşleyip Hakkında İhbarda Bulunulan Sanık Sayısı

Hakkında HAGB Verilen ve Denetim Süresi İçerisinde Suç İşleyip Hakkında İhbarda Bulunulan Sanık Sayıları	
Borçka Asliye Ceza Mahkemesi	26

### 12.Ceza Mahkemeleri Tarafından Verilen Seri Muhakeme Usulü ve Basit Yargılama Usulü Karar Sayıları

Mahkemeler Tarafından Verilen Seri Muhakeme Suç Sayıları		
Mahkeme	Seri Muhakeme Usulü Açılan Suç Sayısı	Seri Muhakeme Usulü Karara Çıkan Suç Sayısı
Borçka Asliye Ceza Mahkemesi	39	39

Mahkemeler Tarafından Verilen Basit Yargılama Usulü Suç Sayıları			
Mahkeme	Basit Yargılama Usulü Kapsamına Giren Suç Sayısı	Basit Yargılama Usulünün Uygulanmasına Karar Verilen Suç Sayısı	Basit Yargılama Usulü Sonucu Karar Verilen Dosya Sayısı
Borçka Asliye Ceza Mahkemesi	64	64	64

### 13.Mahkemeler Tarafından Verilen Görevsizlik ve Yetkisizlik Karar Sayıları

Mahkemeler Tarafından Verilen Görevsizlik ve Yetkisizlik Karar Sayıları		
Mahkeme	Görevsizlik	Yetkisizlik
Borçka Asliye Ceza Mahkemeleri	18	6
Borçka Asliye Hukuk Mahkemeleri	1	2
Borçka İcra Hukuk Mahkemeleri	0	0
Borçka Sulh Hukuk Mahkemesi	2	5
Borçka İcra Ceza Mahkemeleri	0	1
Borçka Kadastro Mahkemesi	8	0

• HOPA ADLİYESİ

1. Mahkeme Kararlarına Karşı Anayasa Mahkemesi (AYM) veya Avrupa İnsan Hakları Mahkemesi'ne (AİHM) Yapılan Başvurular Neticesinde Tespit Edilen İhlal Kararları

Anayasa Mahkemesi'ne (AYM) Yapılan Başvurular Neticesinde Tespit Edilen İhlal Kararları	
Toplam Başvuru Sayısı	İhlal Tespit Edilen Dosya Sayısı
-	-

Avrupa İnsan Hakları Mahkemesi'ne (AİHM) Yapılan Başvurular Neticesinde Tespit Edilen İhlal Kararları	
Toplam Başvuru Sayısı	İhlal Tespit Edilen Dosya Sayısı
-	-

2. Görevlendirilen Zorunlu Müdafî Sayısı, Görevlendirilen Adli Yardım Avukat Sayısı

Görevlendirilen Zorunlu Müdafî Sayısı, Görevlendirilen Adli Yardım Avukat Sayısı	
Zorunlu Müdafî Sayısı	Görevlendirilen Adli Yardım Avukat Sayısı
415	

3. Arabuluculuk Uygulamasına Ait Karara Bağlanan Dosya Sayısı

İhtiyari Arabuluculuk Uygulaması Karara Bağlanan Dosya Sayıları		Dava Şartı Arabuluculuk Uygulaması Karara Bağlanan Dosya Sayıları	
Anlaşma Sağlanan		Anlaşma Sağlanan	
Anlaşma Sağlanamayan		Anlaşma Sağlanamayan	
<b>Toplam</b>		<b>Toplam</b>	

#### 4.Davaların Temizlenme Oranları<sup>15</sup> ve Reel Çalışma Oranları

Davaların Temizlenme ve Reel Çalışma Oranları						
Mahkemeler	Yıl İçerisinde Gelen Dosya Sayısı	Bir Önceki Yıdan Devreden Dosya Sayısı	Karar Sayısı	Temizlenme Oranı %	Bir önceki yıl Temizlenme Oranı	Reel Çalışma Oranı
Hopa 1. Asliye Ceza Mahkemesi	790	1381	903	114,30	91,71	0,42 (%42)
Hopa 2.Asliye Ceza Mahkemesi	556	450	587	%105	%91,71	0,583
Hopa 3. Asliye Ceza Mahkemesi	511	0	30	5,87	0	0,05(%5)
Hopa Sulh Ceza Hâkimliği	2172	23	2154	%99,17	0	0,981
Hopa Asliye Hukuk Mahkemesi	378	367	306	80	114	%41
Hopa İcra Hukuk Mahkemesi	79	13	76	96	109	%82
Hopa İcra Ceza Mahkemesi	161	17	113	70,19	96,08	%63
Hopa Sulh Hukuk Mahkemesi	637	95	578	90	96	0,78

<sup>15</sup> CEPEJ (Avrupa Adaletin Etkinliği Komisyonu) tanımı ile temizlenme oranı, biten davaların yeni açılan davalara bölünerek bu sonucun 100 ile çarpılması neticesinde elde edilir. Temizlenme oranının %100'e yakın olması, bir mahkemenin veya yargı sisteminin belirli bir zaman süresi dâhilinde yeni açılan dava sayısına yakın sayıda davayı bitirme yeteneğini gösterir. %100'ün üzerinde bir temizlenme oranı, sistemin gelen davalardan fazla sayıda davayı bitirmek suretiyle muhtemel dava yığılmalarını azaltma yeteneğine işaret eder. Eğer yeni açılan davalar belirtilen süre dâhilinde bitirilmezse temizlenme oranı yüzde 100'ün altına düşer. Temizlenme oranı yüzde 100'ün altına düştüğünde, Rapor döneminin sonunda bitmemiş davaların sayısı (ve dolayısıyla dava yığılması) artacaktır. Temel olarak temizlenme oranı, mahkemelerin ya da yargı sisteminin dava akışıyla nasıl başa çıktığını göstermektedir.



### 5.Yargılamanın Yenilenmesi (CMK 311<sup>16</sup> maddesi) Talep Sayıları

Yargılamanın Yenilenmesi Talebi Dosyaları			
Mahkemeler	Kabul	Red	Toplam
Hopa 1. Asliye Ceza Mahkemesi	0	2	2
Hopa 2. Asliye Ceza Mahkemesi		5	5
Hopa 3. Asliye Ceza Mahkemesi	0	0	0

### 6.Yargılamanın İadesi (HMK 375<sup>17</sup> maddesi) Talep Sayıları

Yargılamanın İadesi Talebi Dosyaları			
Mahkemeler	Kabul	Red	Toplam
Hopa Asliye Hukuk Mahkemesi	-	-	-
Hopa Sulh Hukuk Mahkemesi	-	-	-

### 7.Temyiz ve İstinaf İncelemelerine Giden Dosya Sayıları

Temyiz İncelemesine Giden Dosya Bilgileri							
Mahkeme	Red	Onama	Bozma	Düzelterek Onama	Geri Çevirme	Yargıtay'da	Giden
Hopa 1. Asliye Ceza Mahkemesi	2	6	3	1	0	42	53
Hopa 2. Asliye Ceza Mahkemesi	-	-	-	-	2	8	10
Hopa 3. Asliye Ceza Mahkemesi	0	0	0	0	0	0	0
Hopa İcra Ceza Mahkemesi	0	0	0	0	0	0	0
Hopa Sulh Hukuk Mahkemesi	0	0	0	0	0	0	0

<b>İstinaf İncelemesine Giden Dosya Bilgileri</b>						
<b>Mahkeme</b>	<b>Başvurunun Reddi</b>	<b>Başvurunun Esastan Reddi</b>	<b>Düzelterek Esas Hakkında Red 303. Maddeye Göre)</b>	<b>Bozma + İlk Derece Mahkemesine Gönderme</b>	<b>Bozma + Yeniden Hüküm Kurma</b>	<b>Halen İncelemede</b>
Hopa 1. Asliye Ceza Mahkemesi	1	31	0	8	0	202
Hopa 2. Asliye Ceza Mahkemeleri	7	44	1	12		86
Hopa 3. Asliye Ceza Mahkemesi	0	0	0	1		1
Hopa İcra Ceza Mahkemesi	0	0	0	0		5

İstinaf İncelemesine Giden Dosya Bilgileri								
Mahkeme	Başvurunun Esastan Reddi (Hmk 1-b-1)	Başvuru Şartlarının Gereğinin Yerine Getirilemediğinden Red (Hmk 352)	Başvuru Gereğinin Gösterilememesi Nedeniyle Red (Hmk 352)	Kararın Kaldırılarak Dosyanın İlk Derece Mahkemesine Gönderilmesi	Kararın Düzeltilecek Esas Hakkında Hüküm (Hmk 1-b-2)	Yargılamada Bulunan Eksiklikler Nedeniyle Yeniden Esas Hakkında Karar (Hmk 353-1-b-3)	Kararın Kaldırılarak Yeniden Hüküm Verilmesi	Halen İncelemede
Hopa Asliye Hukuk Mahkemeleri	4	0	0	5	2	0	2	26
Hopa İcra Hukuk Mahkemeleri	1	0	0	0	1	0	0	0

### 8.Mahkemelerdeki Dava ve Suç Türlerine Göre Davaların Ortalama Bitirilme Süreleri

Hopa Asliye Hukuk Mahkemesi En Çok Karşılaşılan 10 Dava Türüne Göre Davaların Bitirilme Süreleri Ortalaması		
Dava Türü	Ortalama Bitirilme Süresi (Gün)	
1	Çocuk Mallarının Korunması	6
2	Boşanma (Çekişmeli)	358
3	Boşanma (Anlaşmalı)	6
4	Kamulaştırma (Bedel Tespiti ve Tescili )	433
5	Alacak(İşçi ve İşveren İlişkisinden Kaynaklanan)	892
6	5395 Sayılı Yasaya Göre Koruma	8
7	Nüfus(Ad ve Soyadı Düzeltilmesi İstemli)	146
8	Tazminat (Ölüm ve cismani zarar sebebiyle)	1070
9	Tapu İptali ve Tescili (Muris muvazarası)	666
10	Haksız İşgal Tazminatı (Ecrimisil)	605

<b>Hopa İcra Hukuk Mahkemesi</b>		
<b>En Çok Karşılaşılan 10 Dava Türüne Göre Davaların Bitirilme Süreleri Ortalaması</b>		
	<b>Dava Türü</b>	<b>Ortalama Bitirilme Süresi (Gün)</b>
1	Hisseli malın satış şekli	10
2	Şikayet (İcra Memur Muamelesi)	110
3	İcra Takibine İtiraz (Borca İtiraz)	124
4	Kıymet Takdirine İtiraz	116
5	İcra Takibine İtirazın Kaldırılması	106
6	Takibin taliki veya iptali	82
7	İmzaya itiraz	178
8	Kiralananın Tahliyesi (İcra)	83
9	Yetki İtirazı	31
10	İhalelerin Feshi (İcra İflas Kanunundan Kaynaklı (İİK M. 134) Alacaklı, Borçlu Tarafından Açılan))	136

<b>Hopa İcra Ceza Mahkemesi</b>		
<b>Suç Türlerine Göre Davaların Bitirilme Süreleri Ortalaması</b>		
	<b>Suç Türü</b>	<b>Ortalama Bitirilme Süresi (Gün)</b>
1	Tüzel Kişi Sorumlusunun Karşılıksız Çek Düzenlemesi	65
2	Alacaklıyı zarara uğratmak için mevcudu eksiltmek	73
3	Borçlunun Ödeme Şartını İhlali	82
4	Beyandan sonra mal ve kazançta artışı bildirmemek (339/1-b)	109
5	Beyandan sonra mal ve kazançta artışı bildirmemek (339-1-a)	119
6	Çekle ilgili karşılıksızdır işlemi yapılmasına sebebiyet verme	132

<b>Hopa 1. Asliye Ceza Mahkemesi</b>		
<b>Suç Türlerine Göre Davaların Bitirilme Süreleri Ortalaması</b>		
	<b>Suç Türü</b>	<b>Ortalama Bitirilme Süresi (Gün)</b>
1	Basit Yaralama	608
2	Mala Zarar Verme	1160
3	Başkasına ait marka hakkına iktibas veya iltibas suretiyle tecavüz ederek mal üretmek veya hizmete sunmak	797

4	Kanuna Aykırı Toplantı ve Gösteri Yürüyüşleri Düzenleme Yönetme Bunların Hareketlerine Katılma	729
5	Görevi Yaptırmamak İçin Direnme	489
6	Eşyayı, aldatıcı işlem ve davranışlarla gümrük vergileri kısmen veya tamamen ödenmeksizin ülkeye sokmak	1797
7	Tehdit	812
8	Birinci ila dördüncü fıkralarda tanımlanan fiillerin işlenmesine iştirak etmeksizin, bunların konusunu oluşturan eşyayı, bu özelliğini bilerek ve ticarî amaçla satın almak	313
9	Kaçakçılık suçunun konusunu oluşturan eşyanın akaryakıt ile tütün, tütün mamulleri, etil alkol, metanol ve alkollü içkiler olması	1452
10	Kasten Yaralama	861

**Hopa 2. Asliye Ceza Mahkemesi**  
**Suç Türlerine Göre Davaların Bitirilme Süreleri Ortalaması**

Suç Türü		Ortalama Bitirilme Süresi (Gün)
1	Resmi Belgede Sahtecilik	942
2	Kanuna Aykırı Toplantı ve Gösteri Yürüyüşleri Düzenleme Yönetme Bunların Hareketlerine Katılma	680
3	Taksirle Ölüme Neden Olma	378
4	Herkesin Girebileceği Bir Yerde Bırakılmakla Birlikte Kilitlenmek Suretiyle Hırsızlık	248
5	Seyirden Yasaklı Kişinin Kanunda Belirtilen Şekilde Kolluk Kuvvetine Müracaat Etmemesi	233
6	Görevi Yaptırmamak İçin Direnme	232
7	Kasten Yaralama	227
8	Bina İçinde Muhafaza Altına Alınmış Olan Eşya Hakkında Hırsızlık	214
9	Basit Yaralama	177
10	Hakaret	174

**Hopa 3. Asliye Ceza Mahkemesi**  
**Suç Türlerine Göre Davaların Bitirilme Süreleri Ortalaması**



Suç Türü		Ortalama Bitirilme Süresi (Gün)
1	Kaçakçılık suçunun konusunu oluşturan eşyanın akaryakıt ile tütün, tütün mamulleri, etil alkol, metanol ve alkollü içkiler olması	92
2	Kasten Yaralama	413
3	Görevi Yaptırmamak İçin Direnme	113
4	Resmi Belgede Sahtecilik	97
5	5607 Sayılı Yasanın 3/18.Maddesine Muhalefet	107
6	Birinci ila dördüncü fıkralarda tanımlanan fiillerin işlenmesine iştirak etmeksizin, bunların konusunu oluşturan eşyayı, bu özelliğini bilerek ve ticarî amaçla satın almak	110
7	Basit Yaralama	113
8	Alkol veya Uyuşturucu Maddenin Etkisi Altındayken Araç Kullanma	113
9	Mala Zarar Verme	113
10	Eşyayı, aldatıcı işlem ve davranışlarla gümrük vergileri kısmen veya tamamen ödenmeksizin ülkeye sokmak	107

### 9.Mahkemeler Tarafından Verilen Görevsizlik ve Yetkisizlik Karar Sayıları

Mahkemeler Tarafından Verilen Görevsizlik ve Yetkisizlik Karar Sayıları		
Mahkeme	Görevsizlik	Yetkisizlik
Hopa İcra Ceza Mahkemeleri	0	0
Hopa Asliye Hukuk Mahkemeleri	1	6
Hopa İcra Hukuk Mahkemesi	0	0

### 8.Sulh Ceza Hâkimliklerince Yapılan Sorgu Sayısı, Sorgu Neticesinde Verilen Tutuklama, Adli Kontrol ve Serbest Bırakma Karar Sayısı

Sulh Ceza Hâkimliklerince Yapılan Sorgu Sayıları				
Hâkimlikler	Tutuklama	Adli Kontrol	Serbest Bırakma	Toplam
Hopa Sulh Ceza Hâkimliği	73	168	21	262

### 9Adli Kontrol Tedbirleri<sup>18</sup>

CMK'nun 109. Maddesi Kapsamında Hükmedilen Adli Kontrol Tedbirleri Sayıları						
	CMK 109/3.a	CMK 109/3.b	CMK 109/3.c	DİĞER	Toplam	
Hopa 1. Asliye Ceza Mahkemesi	30	25	0	3	58	
Hopa 2. Asliye Ceza Mahkemesi	74	50	-	2	126	
Hopa 3. Asliye Ceza Mahkemesi	25	19	6	0	50	
Hopa Sulh Ceza Hâkimliği	110	73	0	1	184	

### 10. Hakkında Hükümün Açıklanmasının Geri Bırakılmasına Karar Verilen ve Denetim Süresi İçerisinde Yeniden Suç İşleyip Hakkında İhbarda Bulunulan Sanık Sayısı

Hakkında HAGB Verilen ve Denetim Süresi İçerisinde Suç İşleyip Hakkında İhbarda Bulunulan Sanık Sayıları	
Hopa 1. Asliye Ceza Mahkemesi	23
Hopa 2. Asliye Ceza Mahkemesi	39
Hopa 3. Asliye Ceza Mahkemesi	0

### 11.Ceza Mahkemeleri Tarafından Verilen Seri Muhakeme Usulü ve Basit Yargılama Usulü Karar Sayıları.

Mahkemeler Tarafından Verilen Seri Muhakeme Suç Sayıları		
Mahkeme	Seri Muhakeme Usulü Açılan Suç Sayısı	Seri Muhakeme Usulü Karara Çıkan Suç Sayısı
Hopa 1. Asliye Ceza Mahkemesi	0	0
Hopa 2. Asliye Ceza Mahkemesi	44	38
Hopa 3. Asliye Ceza Mahkemesi	0	0

<b>Mahkemeler Tarafından Verilen Basit Yargılama Usulü Suç Sayıları</b>			
<b>Mahkeme</b>	<b>Basit Yargılama Usulü Kapsamına Giren Suç Sayısı</b>	<b>Basit Yargılama Usulünün Uygulanmasına Karar Verilen Suç Sayısı</b>	<b>Basit Yargılama Usulü Sonucu Karar Verilen Dosya Sayısı</b>
Hopa 1. Asliye Ceza Mahkemesi	17	10	5
Hopa 2. Asliye Ceza Mahkemesi	99	91	73
Hopa 3. Asliye Ceza Mahkemesi	0	0	0

## **12.Mahkemeler Tarafından Verilen Görevsizlik ve Yetkisizlik Karar Sayıları**

<b>Mahkemeler Tarafından Verilen Görevsizlik ve Yetkisizlik Karar Sayıları</b>		
<b>Mahkeme</b>	<b>Görevsizlik</b>	<b>Yetkisizlik</b>
Hopa 1. Asliye Ceza Mahkemesi	2	6
Hopa 2. Asliye Ceza Mahkemeleri	3	10
Hopa 3. Asliye Ceza Mahkemesi	1	1

- **ŞAŞAT ADLİYESİ**

**1.Mahkeme Kararlarına Karşı Anayasa Mahkemesi (AYM) veya Avrupa İnsan Hakları Mahkemesi'ne (AİHM) Yapılan Başvurular Neticesinde Tespit Edilen İhlal Kararları**

<b>Anayasa Mahkemesi'ne (AYM) Yapılan Başvurular Neticesinde Tespit Edilen İhlal Kararları</b>	
<b>Toplam Başvuru Sayısı</b>	<b>İhlal Tespit Edilen Dosya Sayısı</b>
2	-

<b>Avrupa İnsan Hakları Mahkemesi'ne (AİHM) Yapılan Başvurular Neticesinde Tespit Edilen İhlal Kararları</b>	
<b>Toplam Başvuru Sayısı</b>	<b>İhlal Tespit Edilen Dosya Sayısı</b>
-	-

## 2.Görevlendirilen Zorunlu Müdafî Sayısı, Görevlendirilen Adli Yardım Avukat Sayısı

Görevlendirilen Zorunlu Müdafî Sayısı, Görevlendirilen Adli Yardım Avukat Sayısı	
Zorunlu Müdafî Sayısı	Görevlendirilen Adli Yardım Avukat Sayısı
11	104

## 3.Arabuluculuk Uygulamasına Ait Karara Bağlanan Dosya Sayısı

İhtiyari Arabuluculuk Uygulaması Karara Bağlanan Dosya Sayıları		Dava Şartı Arabuluculuk Uygulaması Karara Bağlanan Dosya Sayıları	
Anlaşma Sağlanan	-	Anlaşma Sağlanan	12
Anlaşma Sağlanamayan	-	Anlaşma Sağlanamayan	81
<b>Toplam</b>	<b>-</b>	<b>Toplam</b>	<b>93</b>

## 4.Davaların Temizlenme Oranları<sup>19</sup> ve Reel Çalışma Oranları

Davaların Temizlenme ve Reel Çalışma Oranları						
Mahkemeler	Yıl İçerisinde Gelen Dosya Sayısı	Bir Önceki Yıldan Devreden Dosya Sayısı	Karar Sayısı	Temizlenme Oranı %	Bir önceki yıl Temizlenme Oranı	Reel Çalışma Oranı
Şavşat Asliye Ceza Mahkemesi	204	157	178	87,25	-	%49
Şavşat Sulh Ceza Hâkimliği	306	13	316	103,27	-	%99
Şavşat Asliye Hukuk Mahkemesi	147	247	118	-	-	%29,9
Şavşat Sulh Hukuk Mahkemesi	544	90	549	100,919118	99,2424242	%85
Şavşat Kadastro Mahkemesi	4	9	1	-	-	%7,69
Şavşat İcra Hukuk Mahkemesi	11	12	15	-	-	%65
Şavşat İcra Ceza Mahkemesi	4	5	6	150,00	-	%66,6

<sup>19</sup> CEPEJ (Avrupa Adaletin Etkinliği Komisyonu) tanımı ile temizlenme oranı, biten davaların yeni açılan davalara bölünerek bu sonucun 100 ile çarpılması neticesinde elde edilir. Temizlenme oranının %100'e yakın olması, bir mahkemenin veya yargı sisteminin belirli bir zaman süresi dâhilinde yeni açılan dava sayısına yakın sayıda davayı bitirme yeteneğini gösterir. %100'ün üzerinde bir temizlenme oranı, sistemin gelen davalardan fazla sayıda davayı bitirmek suretiyle muhtemel dava yığılmalarını azaltma yeteneğine işaret eder. Eğer yeni açılan davalar belirtilen süre dâhilinde bitirilmezse temizlenme oranı yüzde 100'ün altına düşer. Temizlenme oranı yüzde 100'ün altına düştüğünde, Rapor döneminin sonunda bitmemiş davaların sayısı (ve dolayısıyla dava yığılması) artacaktır. Temel olarak temizlenme oranı, mahkemelerin ya da yargı sisteminin dava akışıyla nasıl başa çıktığını göstermektedir.

## 5.Yargılamanın Yenilenmesi (CMK 311<sup>20</sup> maddesi) Talep Sayıları

Yargılamanın Yenilenmesi Talebi Dosyaları			
Mahkemeler	Kabul	Red	Toplam
Şavşat Asliye Hukuk Mahkemesi	-	1	1
Şavşat İcra Hukuk Mahkemesi	-	-	-
Şavşat Kadastro Mahkemesi	-	-	-
Şavşat İcra Ceza Mahkemesi	-	-	-

## 6.Yargılamanın İadesi (HMK 375<sup>21</sup> maddesi) Talep Sayıları

Yargılamanın İadesi Talebi Dosyaları			
Mahkemeler	Kabul	Red	Toplam
Şavşat Asliye Hukuk Mahkemesi	-	-	-
Şavşat Sulh Hukuk Mahkemesi	-	-	-
Şavşat İcra Hukuk Mahkemesi	-	-	-
Şavşat Kadastro Mahkemesi	-	-	-
Şavşat İcra Ceza Mahkemesi	-	-	-

### 21 ÜÇÜNCÜ BÖLÜM: Yargılamanın İadesi

#### Yargılamanın iadesi sebepleri

**MADDE 375-** (1) Aşağıdaki sebeplere dayanılarak yargılamanın iadesi talep edilebilir:

- Mahkemenin kanuna uygun olarak teşekkül etmemiş olması.
- Davaya bakması yasak olan yahut hakkındaki ret talebi, merciince kesin olarak kabul edilen hâkimin karar vermiş veya karara katılmış bulunması.
- Vekil veya temsilci olmayan kimselerin huzuruyla davanın görülmüş ve karara bağlanmış olması.
- Yargılama sırasında, aleyhine hüküm verilen tarafın elinde olmayan nedenlerle elde edilemeyen bir belgenin, kararın verilmesinden sonra ele geçirilmiş olması.
- Karara esas alınan senedin sahteliğine karar verilmiş veya senedin sahte olduğunun mahkeme veya resmî makam önünde ikrar edilmiş olması.
- İfadesi karara esas alınan tanığın, karardan sonra yalan tanıklık yaptığının sabit olması.
- Bilirkişi veya tercümanın, hükme esas alınan husus hakkında kasten gerçeğe aykırı beyanda bulunduğu sabit olması.
- Lehine karar verilen tarafın, karara esas alınan yemini yalan yere ettiğinin, ikrar veya yazılı delille sabit olması.
- Karara esas alınan bir hükmün, kesinleşmiş başka bir hükümle ortadan kalkmış olması.
- Lehine karar verilen tarafın, karara tesir eden hileli bir davranışta bulunmuş olması.
- Bir dava sonunda verilen hükmün kesinleşmesinden sonra tarafları, konusu ve sebebi aynı olan ikinci davada, öncekine aykırı bir hüküm verilmiş ve bu hükmün de kesinleşmiş olması.
- Kararın, İnsan Haklarını ve Ana Hürriyetleri Korumaya Dair Sözleşmenin veya eki protokollerin ihlali suretiyle verildiğinin, Avrupa İnsan Hakları Mahkemesinin kesinleşmiş kararıyla tespit edilmiş olması.

(2) Birinci fıkranın (e), (f) ve (g) bentlerindeki hâllerde yargılamanın iadesinin istenebilmesi, bu sebeplerin kesinleşmiş bir ceza mahkûmiyet kararı ile belirlenmiş olması şartına bağlıdır. Delil yokluğundan başka bir sebeple ceza kovuşturmasına başlanamamış veya mahkûmiyet kararı verilememiş ise ceza mahkemesi kararı aranmaz. Bu takdirde dayanılan yargılamanın iadesi sebebinin, yargılamanın iadesi davasında öncelikle ispat edilmesi gerekir.



## 1. Temyiz ve İstinaf İncelemelerine Giden Dosya Sayıları

Temyiz İncelemesine Giden Dosya Bilgileri							
Mahkeme	Red	Onama	Bozma	Düzelterek Onama	Geri Çevirme	Yargıtay'da	Giden
Şavşat Asliye Ceza Mahkemesi	-	-	-	-	-	1	1
Şavşat Asliye Hukuk Mahkemesi	-	-	-	-	-	2	2
Şavşat Sulh Hukuk Mahkemesi	-	-	1	-	-	-	-
Şavşat Kadastro Mahkemesi	-	-	-	-	-	-	-
Şavşat İcra Ceza Mahkemesi	-	-	-	-	-	-	-
Şavşat İcra Hukuk Mahkemesi	-	-	-	-	-	-	-

Mahkeme	Başvurunun Reddi	Başvurunun Esastan Reddi	Düzelterek Esas Hakkında Red 303. Maddeye Göre)	Bozma + İlk Derece Mahkemesine Gönderme	Bozma + Yeniden Hüküm Kurma	Halen İncelemede
Şavşat Asliye Ceza Mahkemesi	0	22	-	-	-	15

İstinaf İncelemesine Giden Dosya Bilgileri								
Mahkeme	Başvurunun Esastan Reddi (Hmk 1-b-1)	Başvuru Şartlarının Gereğinin Yerine Getirilemediğinden Red (Hmk 352)	Başvuru Gereğinin Gösterilememesi Nedeniyle Red (Hmk 352)	Kararın Kaldırılarak Dosyanın İlk Derece Mahkemesine Gönderilmesi	Kararın Düzeltilerek Esas Hakkında Hüküm (Hmk 1-b-2)	Yargılamada Bulunan Eksiklikler Nedeniyle Yeniden Esas Hakkında Karar (Hmk 353-1-b-3)	Kararın Kaldırılarak Yeniden Hüküm Verilmesi	Halen İncelemede
Şavşat Sulh Hukuk Mahkemesi	-	1	-	2	-	-	-	5
Şavşat Asliye Hukuk Mahkemesi	4	3	-	4	3	-	-	49

Şavşat İcra Hukuk Mahkemeleri	-	-	-	-	-	-	-	-
Şavşat Kadastro Mahkemesi	-	-	-	-	-	-	-	-
Şavşat İcra Ceza Mahkemesi	-	-	-	-	-	-	-	-

### 1. Mahkemelerdeki Dava ve Suç Türlerine Göre Davaların Ortalama Bitirilme Süreleri

Şavşat Sulh Hukuk Mahkemesi En Çok Karşılaşılan 10 Dava Türüne Göre Davaların Bitirilme Süreleri Ortalaması		
Dava Türü		Ortalama Bitirilme Süresi (Gün)
1	VERASET	1
2	ORTAKLIĞIN GİDERİLMESİ	622
3	VESAYET	85
4	KAYYIMLIK	65
5	VASİYETNAMENİN AÇILMASI	176
6	ARABULUCULUKTA İCRA EDİLEBİLİRLİK	21
7	KİRA PARASININ TESPİTİ	551
8	MİRASIN GERÇEK REDDİ	39
9	KIYMET TAKDİRİNE İTİRAZ	338
10	VASİNİN GÖREVİNDEN ÇEKİLMESİ	227

Şavşat Asliye Hukuk Mahkemesi En Çok Karşılaşılan 10 Dava Türüne Göre Davaların Bitirilme Süreleri Ortalaması		
Dava Türü		Ortalama Bitirilme Süresi (Gün)
1	Kamulaştırma	120
2	Boşanma	300
3	Tazminat	450
4	Alacak	350
5	Velayetin düzenlenmesi	180
6	Tespit	300
7	Nüfus	150
8	Tapu İptali ve Tescil	250

Şavşat İcra Hukuk Mahkemesi En Çok Karşılaşılan 10 Dava Türüne Göre Davaların Bitirilme Süreleri Ortalaması		
Dava Türü		Ortalama Bitirilme Süresi (Gün)
1	Şikayet (icra memuru muamelesi)	90
2	İtirazın kaldırılması	135
3	Kiralananın tahliyesi	80
4	Kıymet takdirine itiraz	50

<b>Şavşat Kadastro Mahkemesi</b>		
<b>En Çok Karşılaşılan 10 Dava Türüne Göre Davaların Bitirilme Süreleri Ortalaması</b>		
<b>Dava Türü</b>	<b>Ortalama Bitirilme Süresi (Gün)</b>	
1	Kadastro (Tespit itiraza ilişkin)	400
2	Tapu iptali ve tescil	450

<b>Şavşat Asliye Ceza Mahkemesi</b>		
<b>Suç Türlerine Göre Davaların Bitirilme Süreleri Ortalaması</b>		
<b>Suç Türü</b>	<b>Ortalama Bitirilme Süresi (Gün)</b>	
1	Dolandırıcılık	1000
2	Kasten Yaralama	497
3	Konut Dokunulmazlığını İhlal Etme	495
4	Mala Zarar Verme	434
5	Tehdit	391
6	Hakkı Olmayan Yere Tecavüz Etme	372
7	Hakaret	301
8	Basit Yaralama	231
9	Kadına Karşı Basit Yaralama	164
10	<b>Cinsel Taciz</b>	101

## 1. Sulh Ceza Hâkimliklerince Yapılan Sorgu Sayısı, Sorgu Neticesinde Verilen Tutuklama, Adli Kontrol ve Serbest Bırakma Karar Sayısı

<b>Sulh Ceza Hâkimliklerince Yapılan Sorgu Sayıları</b>				
<b>Hâkimlikler</b>	<b>Tutuklama</b>	<b>Adli Kontrol</b>	<b>Serbest Bırakma</b>	<b>Toplam</b>
Şavşat Sulh Ceza Hâkimliği	11	54	6	<b>71</b>

## 2. Adli Kontrol Tedbirleri<sup>22</sup>

22

### ÜÇÜNCÜ BÖLÜM: ADLİ KONTROL

#### ADLİ KONTROL

**Madde 109** - (1) 100 üncü Maddede belirtilen tutuklama sebeplerinin varlığı halinde, üst sınırı üç yıl veya daha az hapis cezasını gerektiren bir suç sebebiyle yürütülen soruşturmada, şüphelinin tutuklanması yerine adli kontrol altına alınmasına karar verilebilir.

(2) Kanunda tutuklama yasağı öngörülen hallerde de, adli kontrole ilişkin hükümler uygulanabilir.

(3) Adli kontrol, şüphelinin aşağıda gösterilen bir veya birden fazla yükümlülüğe tabi tutulmasını içerir:

a) Yurt dışına çıkamamak.

b) Hâkim tarafından belirlenen yerlere, belirtilen süreler içinde düzenli olarak başvurmak.

c) Hâkimin belirttiği merci veya kişilerin çağrılarına ve gerektiğinde meslekî uğraşlarına ilişkin veya eğitime devam konularındaki kontrol tedbirlerine uymak.

d) Her türlü taşıtları veya bunlardan bazılarını kullanamamak ve gerektiğinde kaleme, makbuz karşılığında sürücü belgesini teslim etmek.

e) Özellikle uyuşturucu, uyarıcı veya uçucu Maddeler ile alkol bağımlılığından arınmak amacıyla, hastaneye yatmak dahil, tedavi veya muayene tedbirlerine tâbi olmak ve bunları kabul etmek.

<b>CMK'nun 109. Maddesi Kapsamında Hükmedilen Adli Kontrol Tedbirleri Sayıları</b>					
	<b>CMK 109/3.a</b>	<b>CMK 109/3.b</b>	<b>CMK 109/3.c</b>	<b>DİĞER</b>	<b>Toplam</b>
Şavşat Asliye Ceza Mahkemesi	24	24	-	-	<b>48</b>
Şavşat Sulh Ceza Hâkimliği	29	29	-	-	<b>58</b>

### **1. Hakkında Hükümün Açıklanmasının Geri Bırakılmasına Karar Verilen ve Denetim Süresi İçerisinde Yeniden Suç İşleyip Hakkında İhbarda Bulunulan Sanık Sayıları**

<b>Hakkında HAGB Verilen ve Denetim Süresi İçerisinde Suç İşleyip Hakkında İhbarda Bulunulan Sanık Sayıları</b>	
Şavşat Asliye Ceza Mahkemesi	<b>18</b>

### **2.Ceza Mahkemeleri Tarafından Verilen Seri Muhakeme Usulü ve Basit Yargılama Usulü Karar Sayıları**

<b>Mahkemeler Tarafından Verilen Seri Muhakeme Suç Sayıları</b>		
<b>Mahkeme</b>	<b>Seri Muhakeme Usulü Açılan Suç Sayısı</b>	<b>Seri Muhakeme Usulü Karara Çıkan Suç Sayısı</b>
Şavşat Asliye Ceza Mahkemesi	<b>27</b>	<b>27</b>

<b>Mahkemeler Tarafından Verilen Basit Yargılama Usulü Suç Sayıları</b>			
<b>Mahkeme</b>	<b>Basit Yargılama Usulü Kapsamına Giren Suç Sayısı</b>	<b>Basit Yargılama Usulünün Uygulanmasına Karar Verilen Suç Sayısı</b>	<b>Basit Yargılama Usulü Sonucu Karar Verilen Dosya Sayısı</b>
Şavşat Asliye Ceza Mahkemesi	<b>24</b>	<b>32</b>	<b>32</b>

f) Şüphelinin parasal durumu göz önünde bulundurularak, miktarı ve bir defada veya birden çok taksitlerle ödeme süreleri, Cumhuriyet savcısının isteği üzerine hâkimce belirlenecek bir güvence miktarını yatırmak.

g) Silâh bulunduramamak veya taşıyamamak, gerektiğinde sahip olunan silâhları makbuz karşılığında adli emanete teslim etmek.

h) Cumhuriyet savcısının istemi üzerine hâkim tarafından miktarı ve ödeme süresi belirlenecek parayı suç mağdurunun haklarını güvence altına almak üzere aynı veya kişisel güvenceye bağlamak.

i) Aile yükümlülüklerini yerine getireceğine ve adli kararlar gereğince ödemeye mahkûm edildiği nafakayı düzenli olarak ödeyeceğine dair güvence vermek.

(4) (Ek fıkra: 25/05/2005-5353 S.K./14.mad) \*1\* Şüphelinin, üçüncü fıkranın (a) ve (f) bentlerinde yazılı yükümlülükler tabii tutulması bakımından, birinci fıkrada belirtilen süre sınırı dikkate alınmaz.

(5) Hâkim veya Cumhuriyet savcısı (d) bendinde belirtilen yükümlülüğün uygulamasında şüphelinin meslekî uğraşlarında araç kullanmasına sürekli veya geçici olarak izin verebilir.

(6) Adli kontrol altında geçen süre, şahsî hürriyeti sınırlama sebebi sayılarak cezadan mahsup edilemez. Bu hüküm, Maddenin üçüncü fıkrasının (e) bendinde belirtilen hallerde uygulanmaz.

(7) (Ek fıkra: 06/12/2006 - 5560 S.K.19.md) Kanunlarda öngörülen tutukluluk sürelerinin dolması nedeniyle salıverilenler hakkında birinci fıkradaki süre koşulu aranmaksızın adli kontrole ilişkin hükümler uygulanabilir.

## 1. Mahkemeler Tarafından Verilen Görevsizlik ve Yetkisizlik Karar Sayıları

Mahkemeler Tarafından Verilen Görevsizlik ve Yetkisizlik Karar Sayıları		
Mahkeme	Görevsizlik	Yetkisizlik
Şavşat Asliye Ceza Mahkemesi	2	7
Sulh Hukuk Mahkemesi	2	8
Şavşat Asliye Hukuk Mahkemesi	5	3
Şavşat İcra Hukuk Mahkemesi	1	-
Şavşat Kadastro Mahkemesi	-	-
Şavşat İcra Ceza Mahkemesi	-	-

### • YUSUFELİ ADLİYESİ

1.Mahkeme Kararlarına Karşı Anayasa Mahkemesi (AYM) veya Avrupa İnsan Hakları Mahkemesi'ne (AİHM) Yapılan Başvurular Neticesinde Tespit Edilen İhlal Kararları

Anayasa Mahkemesi'ne (AYM) Yapılan Başvurular Neticesinde Tespit Edilen İhlal Kararları	
Toplam Başvuru Sayısı	İhlal Tespit Edilen Dosya Sayısı
2	-

Avrupa İnsan Hakları Mahkemesi'ne (AİHM) Yapılan Başvurular Neticesinde Tespit Edilen İhlal Kararları	
Toplam Başvuru Sayısı	İhlal Tespit Edilen Dosya Sayısı
-	-

## 2.Görevlendirilen Zorunlu Müdafî Sayısı, Görevlendirilen Adli Yardım Avukat Sayısı

Görevlendirilen Zorunlu Müdafî Sayısı, Görevlendirilen Adli Yardım Avukat Sayısı	
Zorunlu Müdafî Sayısı	Görevlendirilen Adli Yardım Avukat Sayısı
8	5

## 3.Arabuluculuk Uygulamasına Ait Karara Bağlanan Dosya Sayısı

İhtiyari Arabuluculuk Uygulaması Karara Bağlanan Dosya Sayıları		Dava Şartı Arabuluculuk Uygulaması Karara Bağlanan Dosya Sayıları	
Anlaşma Sağlanan	0	Anlaşma Sağlanan	6
Anlaşma Sağlanamayan	0	Anlaşma Sağlanamayan	57
<b>Toplam</b>	<b>0</b>	<b>Toplam</b>	<b>63</b>



## 1. Davaların Temizlenme Oranları<sup>23</sup> ve Reel Çalışma Oranları

Davaların Temizlenme ve Reel Çalışma Oranları						
Mahkemeler	Yıl İçerisinde Gelen Dosya Sayısı	Bir Önceki Yıldan Devreden Dosya Sayısı	Karar Sayısı	Temizlenme Oranı %	Bir önceki yıl Temizlenme Oranı	Reel Çalışma Oranı
Yusufeli Asliye Ceza Mahkemesi	176	167	248	140,91	107,51	0,73
Yusufeli Sulh Ceza Hâkimliği	-	-	-	-	-	-
Yusufeli Asliye Hukuk Mahkemesi	432	420	466	107	122	0,55
Yusufeli Sulh Hukuk Mahkemesi	420	38	426	101	102	0,93
Yusufeli Kadastro Mahkemesi	11	15	1	9	80	0,04
Yusufeli İcra Ceza Mahkemesi	2	3	3	150	66,67	0,60
Yusufeli İcra Hukuk Mahkemesi	18	10	25	138	91	0,90

## 1. Yargılamanın Yenilenmesi (CMK 311<sup>24</sup> maddesi) Talep Sayıları

Yargılamanın Yenilenmesi Talebi Dosyaları			
Mahkemeler	Kabul	Red	Toplam
Yusufeli Asliye Ceza Mahkemesi	1	2	3

<sup>23</sup> CEPEJ (Avrupa Adaletin Etkinliği Komisyonu) tanımı ile temizlenme oranı, biten davaların yeni açılan davalara bölünerek bu sonucun 100 ile çarpılması neticesinde elde edilir. Temizlenme oranının %100'e yakın olması, bir mahkemenin veya yargı sisteminin belirli bir zaman süresi dâhilinde yeni açılan dava sayısına yakın sayıda davayı bitirme yeteneğini gösterir. %100'ün üzerinde bir temizlenme oranı, sistemin gelen davalardan fazla sayıda davayı bitirmek suretiyle muhtemel dava yığılmalarını azaltma yeteneğine işaret eder. Eğer yeni açılan davalar belirtilen süre dâhilinde bitirilmezse temizlenme oranı yüzde 100'ün altına düşer. Temizlenme oranı yüzde 100'ün altına düştüğünde, Rapor döneminin sonunda bitmemiş davaların sayısı (ve dolayısıyla dava yığılması) artacaktır. Temel olarak temizlenme oranı, mahkemelerin ya da yargı sisteminin dava akışıyla nasıl başa çıktığını göstermektedir.

## 1. Yargılamanın İadesi (HMK 375<sup>25</sup> maddesi) Talep Sayıları

Yargılamanın İadesi Talebi Dosyaları			
Mahkemeler	Kabul	Red	Toplam
Yusufeli Asliye Hukuk Mahkemesi	0	0	0
Yusufeli Sulh Hukuk Mahkemesi	0	0	0
Yusufeli İcra Hukuk Mahkemesi	0	0	0

## 2. Temyiz ve İstinaf İncelemelerine Giden Dosya Sayıları

Temyiz İncelemesine Giden Dosya Bilgileri							
Mahkeme	Red	Onama	Bozma	Düzelterek Onama	Geri Çevirme	Yargıtay'da	Giden
Yusufeli Asliye Ceza Mahkemesi	0	0	0	0	0	0	0
Yusufeli Asliye Hukuk Mahkemesi	0	1	0	0	0	4	5
Yusufeli Sulh Hukuk Mahkemesi	0	0	0	0	0	0	0
Yusufeli Kadastro Mahkemesi	0	0	0	0	0	0	0
Yusufeli İcra Ceza Mahkemesi	0	0	0	0	0	0	0
Yusufeli İcra Hukuk Mahkemesi	0	0	0	0	0	0	0

İstinaf İncelemesine Giden Dosya Bilgileri						
Mahkeme	Başvurunun Reddi	Başvurunun Esastan Reddi	Düzelterek Esas Hakkında Red 303. Maddeye Göre)	Bozma + İlk Derece Mahkemesine Gönderme	Bozma + Yeniden Hüküm Kurma	Halen İncelemede
Yusufeli Asliye Ceza Mahkemesi	1	15	0	16	0	45

Yusufeli İcra Ceza Mahkemeleri	0	0	0	1	0	1
Yusufeli Sulh Ceza Hakimliği	0	0	0	0	1	1

İstinaf İncelemesine Giden Dosya Bilgileri								
Mahkeme	Başvurunun Esastan Reddi (Hmk 1-b-1)	Başvuru Şartlarının Gereğinin Yerine Getirilemediğinden Red (Hmk 352)	Başvuru Gereğesinin Gösterilememesi Nedeniyle Red (Hmk 352)	Kararın Kaldırılarak Dosyanın İlk Derece Mahkemesine Gönderilmesi	Kararın Düzeltilecek Esas Hakkında Hüküm (Hmk 1-b-2)	Yargılamada Bulunan Eksiklikler Nedeniyle Yeniden Esas Hakkında Karar (Hmk 353-1-b-3)	Kararın Kaldırılarak Yeniden Hüküm Verilmesi	Halen İncelemede
Yusufeli Asliye Hukuk Mahkemeleri	25	0	0	5	8	0	2	171
Yusufeli Sulh Hukuk Mahkemesi	0	0	0	0	0	0	0	01
Yusufeli İcra Hukuk Mahkemeleri	0	0	0	0	0	0	0	6
Yusufeli Sulh Hukuk Mahkemeleri	0	0	0	0	0	0	0	0
Yusufeli Kadastro Mahkemesi	0	0	0	0	0	0	0	0

### 1. Mahkemelerdeki Dava ve Suç Türlerine Göre Davaların Ortalama Bitirilme Süreleri

Yusufeli Asliye Hukuk Mahkemesi En Çok Karşılaşılan 10 Dava Türüne Göre Davaların Bitirilme Süreleri Ortalaması		
Dava Türü	Ortalama Bitirilme Süresi (Gün)	
1	Kamulaştırma	119
2	Tapu İptal ve Tescil	842
3	Alacak(İşçi İle İşveren Arasından Kaynak)	535
4	Boşanma (Çekişmeli)	233
5	Boşanma (Anlaşmalı)	7
6	Kamulaştırma(Kam. Yoluyla İrt. Hakkı)	419
7	5395 Sayılı Yasaya Göre Koruma Kararı	2
8	Çocuk Mallarının Korunması	4

9	Muhdesat Aidiyetinin Tespiti	590
10	Tazminat (Rücuen Tazminat)	643

<b>Yusufeli Sulh Hukuk Mahkemesi</b>		
<b>En Çok Karşılaşılan 10 Dava Türüne Göre Davaların Bitirilme Süreleri Ortalaması</b>		
<b>Dava Türü</b>		<b>Ortalama Bitirilme Süresi (Gün)</b>
1	Mirasçılık Belgesi	1
2	Vesayet	86
3	Ortaklığın Giderilmesi (El Birliği Mülkiyetinde Sözleşmeden Doğan)	551
4	Ortaklığın Giderilmesi (Paylı Mülkiyet)	588
5	4721 Sayılı TMK Gereğince Tedavi Amaçlı Kişisel Koruma Kararı	97
6	Miras Ortaklığına Temsilci Atanması	519
7	Kayımlık (Kayyım Atanması)	228
8	Kiralananın Tahliyesi (Borçlar Yasasından Kaynaklanan)	106
9	Mirasın Gerçek Reddi	283
10	Kiralananın Tahliyesi(6750 Sayılı yasadan kaynaklanan)	91

<b>Yusufeli Asliye Ceza Mahkemesi</b>		
<b>Suç Türlerine Göre Davaların Bitirilme Süreleri Ortalaması</b>		
<b>Suç Türü</b>		<b>Ortalama Bitirilme Süresi (Gün)</b>
1	Taksirle ölüme neden olma	588
2	Taksirle Bir Kişinin Yaralanmasına neden olma	534
3	Mala zarar verme	330
4	Kasten Yaralama	318
5	Tehdit	228
6	Basit yaralama	265
7	Hakaret	190
8	Kadına karşı basit yaralama	101
9	Kadına karşı tehdit	112
10	Alkol ve uyuşturucu madde etkisinde araç kullanma	16

<b>Yusufeli İcra Ceza Mahkemesi</b>		
<b>Suç Türlerine Göre Davaların Bitirilme Süreleri Ortalaması</b>		
<b>Suç Türü</b>		<b>Ortalama Bitirilme Süresi (Gün)</b>
1	Beyandan sonra mal ve kazançta artışı bildirmemek	64
2	Çekle İlgili Karşılıksızdır işlemi yapılmasına sebebiyet verme	58

**1.Sulh Ceza Hâkimliklerince Yapılan Sorgu Sayısı, Sorgu Neticesinde Verilen Tutuklama, Adli Kontrol ve Serbest Bırakma Karar Sayısı**

<b>Sulh Ceza Hâkimliklerince Yapılan Sorgu Sayıları</b>						
<b>Hâkimlikler</b>			<b>Tutuklama</b>	<b>Adli Kontrol</b>	<b>Serbest Bırakma</b>	<b>Toplam</b>
Yusufeli Hâkimliği	Sulh	Ceza	14	15	2	<b>31</b>

**1. Adli Kontrol Tedbirleri<sup>26</sup>**

<b>CMK'nun 109. Maddesi Kapsamında Hükmedilen Adli Kontrol Tedbirleri Sayıları</b>							
			<b>CMK 109/3.a</b>	<b>CMK 109/3.b</b>	<b>CMK 109/3.c</b>	<b>DİĞER</b>	<b>Toplam</b>
Yusufeli Mahkemesi	Asliye	Ceza	9	12	0	0	<b>21</b>
Yusufeli Hâkimliği	Sulh	Ceza	0	0	0	0	<b>0</b>

**1. Hakkında Hükümün Açıklanmasının Geri Bırakılmasına Karar Verilen ve Denetim Süresi İçerisinde Yeniden Suç İşleyip Hakkında İhbarda Bulunulan Sanık Sayısı**

<b>Hakkında HAGB Verilen ve Denetim Süresi İçerisinde Suç İşleyip Hakkında İhbarda Bulunulan Sanık Sayıları</b>	
Yusufeli Asliye Ceza Mahkemesi	8

**1. Ceza Mahkemeleri Tarafından Verilen Seri Muhakeme Usulü ve Basit Yargılama Usulü Karar Sayıları**

<b>Mahkemeler Tarafından Verilen Seri Muhakeme Suç Sayıları</b>		
<b>Mahkeme</b>	<b>Seri Muhakeme Usulü Açılan Suç Sayısı</b>	<b>Seri Muhakeme Usulü Karara Çıkan Suç Sayısı</b>
Yusufeli Asliye Ceza Mahkemesi	1	10



<b>Mahkemeler Tarafından Verilen Basit Yargılama Usulü Suç Sayıları</b>			
<b>Mahkeme</b>	<b>Basit Yargılama Usulü Kapsamına Giren Suç Sayısı</b>	<b>Basit Yargılama Usulünün Uygulanmasına Karar Verilen Suç Sayısı</b>	<b>Basit Yargılama Usulü Sonucu Karar Verilen Dosya Sayısı</b>
Yusufeli Asliye Ceza Mahkemesi	14	14	38

### **1. Mahkemeler Tarafından Verilen Görevsizlik ve Yetkisizlik Karar Sayıları**

<b>Mahkemeler Tarafından Verilen Görevsizlik ve Yetkisizlik Karar Sayıları</b>		
<b>Mahkeme</b>	<b>Görevsizlik</b>	<b>Yetkisizlik</b>
Yusufeli Asliye Ceza Mahkemesi	2	4
Yusufeli Asliye Hukuk Mahkemesi	4	3
Yusufeli Kadastro Mahkemesi	0	0
Yusufeli Sulh Hukuk Mahkemesi	2	3

## D. İCRA ve İFLAS DAİRELERİNE İLİŞKİN BİLGİLER

### • MERKEZ ADLİYESİ

İcra Daireleri		
	1. İcra Dairesi	2. İcra Dairesi
Esas	8417	
İnfazen Kapatılan	611	
Haricen Tahsille Kapatılan	1292	
Takipsizlikle Kapatılan	42	
Vazgeçme/Feragat ile Kapatılan	106	
Aciz Vesikası ile Kapatılan	-	
İİK 150/e Maddesi Gereği Kapatılan	1	
İİK 193 Maddesi Gereği Kapatılan	-	
Rehin Açığı Nedeniyle Kapatılan	-	
Takibin İptali Nedeniyle Kapatılan	6	
Yetkisizlik Nedeniyle Kapatılan	17	
Talimat	550	
İnfazen Kapatılan Talimat	76	
Takipsizlik Nedeniyle Kapatılan Talimat	39	
Birleştirilen Talimat	-	

### • MÜLHAKAT ADLİYELERİ

### • ARHAVİ ADLİYESİ

İcra Daireleri	
	İcra Dairesi
Esas	1552
İnfazen Kapatılan	93
Haricen Tahsille Kapatılan	193
Takipsizlikle Kapatılan	477
Vazgeçme/Feragat ile Kapatılan	35
Aciz Vesikası ile Kapatılan	0
İİK 150/e Maddesi Gereği Kapatılan	0
İİK 193 Maddesi Gereği Kapatılan	0
Rehin Açığı Nedeniyle Kapatılan	1
Takibin İptali Nedeniyle Kapatılan	6
Yetkisizlik Nedeniyle Kapatılan	0
Talimat	542
İnfazen Kapatılan Talimat	134
Takipsizlik Nedeniyle Kapatılan Talimat	0
Birleştirilen Talimat	0

• **BORÇKA ADLİYESİ**

<b>İcra Daireleri</b>		
	<b>1. İcra Dairesi</b>	<b>2. İcra Dairesi</b>
Esas	314	
İnfazen Kapatılan	98	
Haricen Tahsille Kapatılan	148	
Takipsizlikle Kapatılan	24	
Vazgeçme/Feragat ile Kapatılan	20	
Aciz Vesikası ile Kapatılan	0	
İİK 150/e Maddesi Gereği Kapatılan	0	
İİK 193 Maddesi Gereği Kapatılan	0	
Rehin Açığı Nedeniyle Kapatılan	0	
Takibin İptali Nedeniyle Kapatılan	2	
Yetkisizlik Nedeniyle Kapatılan	2	
7420 Sayılı Kanunun Geçici 3. Maddesi Kapsamında Feragat	20	
Talimat	601	
İnfazen Kapatılan Talimat	333	
Takipsizlik Nedeniyle Kapatılan Talimat	268	
Birleştirilen Talimat	0	

• **HOPA ADLİYESİ**

<b>İcra Daireleri</b>		
	<b>1. İcra Dairesi</b>	<b>2. İcra Dairesi</b>
Esas	-	
İnfazen Kapatılan	240	
Haricen Tahsille Kapatılan	764	
Takipsizlikle Kapatılan	7	
Vazgeçme/Feragat ile Kapatılan	64	
Aciz Vesikası ile Kapatılan	-	
İİK 150/e Maddesi Gereği Kapatılan	-	
İİK 193 Maddesi Gereği Kapatılan	-	
Rehin Açığı Nedeniyle Kapatılan	2	
Takibin İptali Nedeniyle Kapatılan	4	
Yetkisizlik Nedeniyle Kapatılan	6	
Talimat	-	
İnfazen Kapatılan Talimat	87	
Takipsizlik Nedeniyle Kapatılan Talimat	226	
Birleştirilen Talimat	-	

• **ŞAVŞAT ADLİYESİ**

<b>İcra Daireleri</b>		
	<b>1. İcra Dairesi</b>	<b>2. İcra Dairesi</b>
Esas	-	
İnfazen Kapatılan	159	
Haricen Tahsille Kapatılan	41	
Takipsizlikle Kapatılan	140	
Vazgeçme/Feragat ile Kapatılan	9	
Aciz Vesikası ile Kapatılan	-	
İİK 150/e Maddesi Gereği Kapatılan	-	
İİK 193 Maddesi Gereği Kapatılan	-	
Rehin Açığı Nedeniyle Kapatılan	-	
Takibin İptali Nedeniyle Kapatılan	4	
Yetkisizlik Nedeniyle Kapatılan	1	
Talimat	-	
İnfazen Kapatılan Talimat	11	
Takipsizlik Nedeniyle Kapatılan Talimat	1	
Birleştirilen Talimat	-	

• **YUSUFELİ ADLİYESİ**

<b>İcra Daireleri</b>		
	<b>1. İcra Dairesi</b>	<b>2. İcra Dairesi</b>
Esas	2298	
İnfazen Kapatılan	56	
Haricen Tahsille Kapatılan	23	
Takipsizlikle Kapatılan	4	
Vazgeçme/Feragat ile Kapatılan	13	
Aciz Vesikası ile Kapatılan	-	
İİK 150/e Maddesi Gereği Kapatılan	-	
İİK 193 Maddesi Gereği Kapatılan	-	
Rehin Açığı Nedeniyle Kapatılan	-	
Takibin İptali Nedeniyle Kapatılan	2	
Yetkisizlik Nedeniyle Kapatılan	2	
Talimat	324	
İnfazen Kapatılan Talimat	17	
Takipsizlik Nedeniyle Kapatılan Talimat	-	
Birleştirilen Talimat	-	

## E. ÖN BÜRO VE MEDYA İLETİŞİM BÜROLARINA İLİŞKİN BİLGİLER

### 1.Ön Büroların Baktıkları İş Sayıları

Ön Büroya Gelen İş Tablosu												
	<i>Ocak</i>	<i>Şubat</i>	<i>Mart</i>	<i>Nisan</i>	<i>Mayıs</i>	<i>Haziran</i>	<i>Temmuz</i>	<i>Ağustos</i>	<i>Eylül</i>	<i>Ekim</i>	<i>Kasım</i>	<i>Aralık</i>
Cumhuriyet Başsavcılığı												
Hukuk Mahkemesi												
Ceza Mahkemesi												
<b>TOPLAM</b>												

### 2. Medya İletişim Büroları

Medya İletişim Büroları	
Personel Sayısı	1
Yapılan Basın Açıklaması Sayısı (Yazılı)	
Yapılan Basın Açıklaması Sayısı (Sözlü)	



## F. CEZALARIN İNFAZINA İLİŞKİN BİLGİLER

- İLAMAT VE İNFAZ İŞLEMLERİ

- MERKEZ ADLİYESİ

İnfaza Verilen Hapis ve Adli Para Cezaları Sayıları	
İlamat Sayısı	557
Geçmiş Yıllardan Devreden Evrak	1870
Toplam Evrak	2427
Yıl İçinde Çıkan Evrak	466

- ARHAVİ ADLİYESİ

İnfaza Verilen Hapis ve Adli Para Cezaları Sayıları	
İlamat Sayısı	172
Geçmiş Yıllardan Devreden Evrak	365
Toplam Evrak	537
Yıl İçinde Çıkan Evrak	182

- BORÇKA ADLİYESİ

İnfaza Verilen Hapis ve Adli Para Cezaları Sayıları	
İlamat Sayısı	122
Geçmiş Yıllardan Devreden Evrak	298
Toplam Evrak	420
Yıl İçinde Çıkan Evrak	146

- HOPA ADLİYESİ

İnfaza Verilen Hapis ve Adli Para Cezaları Sayıları	
İlamat Sayısı	2344
Geçmiş Yıllardan Devreden Evrak	4101
Toplam Evrak	6445
Yıl İçinde Çıkan Evrak	2136

- **ŞAVŞAT ADLİYESİ**

İnfaza Verilen Hapis ve Adli Para Cezaları Sayıları	
İlamat Sayısı	457
Geçmiş Yıllardan Devreden Evrak	373
Toplam Evrak	664
Yıl İçinde Çıkan Evrak	207

- **YUSUFELİ ADLİYESİ**

İnfaza Verilen Hapis ve Adli Para Cezaları Sayıları	
İlamat Sayısı	<b>113</b>
Geçmiş Yıllardan Devreden Evrak	<b>173</b>
Toplam Evrak	<b>286</b>
Yıl İçinde Çıkan Evrak	<b>94</b>

- **DENETİMLİ SERBESTLİK**

Karar Türü	Açık Dosya Sayısı	Kapalı Dosya Sayısı	Toplam
HAPİS CEZASININ ERTELENMESİ	0	0	0
BELLİ HAKLARI KULLANMAKTAN YOKSUN BIRAKILMA	2	0	2
TEDAVİ VE DENETİMLİ SERBESTLİK	83	139	222
ETKİN PİŞMANLIK	1	1	2
ADLİ KONTROL	186	269	455

<b>Karar Türü</b>	<b>Açık Dosya Sayısı</b>	<b>Kapalı Dosya Sayısı</b>	<b>Toplam</b>
<b>HÜKMÜN AÇIKLANMASI-NIN GERİ BIRAKILMASI</b>	0	0	0
<b>DENETİMLİ SERBESTLİK TEDBİRİ UYGULANARAK CEZALARIN İNFAZI</b>	0	0	0
<b>ADLİ PARA CEZASI</b>	6	30	36
<b>KOŞULLU SALIVERİLME</b>	251	625	876
<b>GÜVENLİK TEDBİRLERİ</b>	0	0	0
<b>HAPİS CEZASININ KONUTTA ÇEKTİRİLMESİ</b>	0	0	0
<b>KORUYUCU VE DESTEKLEYİCİ TEDBİRLER-DENETİM ALTINA ALMA</b>	0	0	0

## KORUMA KURULLARI FAALİYETLERİ

Artvin Cumhuriyet Başsavcılığı Koruma Kurulu Başkanlığı Faaliyetleri

	2024 YILI		2024 YILI	
	CEZA İNFAZ KURUMLARINDAN SALIVERİLENLER		SUÇTAN ZARAR GÖRENLER	
	BAŞVURAN KİŞİ SAYISI	YARDIM YAPILAN KİŞİ SAYISI	BAŞVURAN KİŞİ SAYISI	YARDIM YAPILAN KİŞİ SAYISI
			0	0
YARDIM TÜRLERİ	TALEP EDİLEN YARDIM SAYISI	YAPILAN YARDIM SAYISI	TALEP EDİLEN YARDIM SAYISI	YAPILAN YARDIM SAYISI
Ayni				
Nakdi				
İş	1	1		
Kredi				
Eğitim	2	2		
Sağlık				
Psikososyal				
Diğer				
<b>Toplam</b>	<b>3</b>	<b>3</b>		

## **G. DİĞER ADALET KURUMLARINA İLİŞKİN BİLGİLER**

### **1. BARO BİLGİLERİ**

#### **ARTVİN BARO BAŞKANLIĞI**

**Adres :** Orta Mh. Miralay Şükrü Bey Cd. Adalet Sarayı Merkez/ARTVİN  
**Telefon :** (0466) 212 14 04 **Faks :** (0466) 212 58 52

#### **ARTVİN BARO BAŞKANLIĞI HOPA TEMCİLSİLİĞİ**

**Adres :** Orta Hopa Mh. Sahil Cd. Hopa/ARTVİN  
**Telefon :** (0466) 351 71 61 **Faks :** (0466) 351 71 61

#### **ARHAVİ BARO**

**Arhavi Adliye Binası – İletişim : 0 466 312 39 82 Dahili No:1119**

### **2. NOTERLİK BİLGİLERİ**

#### **ARTVİN NOTERLİĞİ**

**Adres :** Çarşı Mh. İnönü Cd. Yıldız İş Merkezi 25/102 Merkez/ARTVİN  
**Telefon :** (0466) 212 23 95 **Faks :** (0466) 212 23 95

#### **ARDANUÇ NOTERLİĞİ**

**Adres :** Fahrettin Acar İş Hanı Hükümet Cd. Kat:2 Ardanuç /ARTVİN  
**Telefon :** (0466) 611 21 49 **Faks :** (0466) 611 21 49

#### **ARHAVİ NOTERLİĞİ**

**Adres :** Cumhuriyet Meydanı Tuzcuoğlu İş Hanı K:2 Arhavi/ARTVİN  
**Telefon :** (0466) 312 43 81 **Faks :** (0466) 312 95 98

#### **BORÇKA NOTERLİĞİ**

**Adres :** Bankalar Cd. 14/B  
Borçka/ARTVİN **Telefon :** (0466) 415 11  
75 **Faks :** (0466) 415 11 75

#### **HOPA NOTERLİĞİ**

**Adres :** Hopa İş Merkezi K:4 No: 156  
Hopa/ARTVİN **Telefon :** (0466) 351 49 40 **Faks :**  
(0466) 351 59 90

#### **ŞAŞAT NOTERLİĞİ**

**Adres :** Yeniköy Mh. Yeniköy Camii Pasajı No: 12  
Şaşat/ARTVİN **Telefon :** (0466) 517 13 04 **Faks :** (0466)  
517 13 04



## YUSUFELİ NOTERLİĞİ

**Adres :** Yeni Mahalle Cd. 3/A  
**Yusufeli/ARTVİN Telefon :** (0466) 811 34 21  
**Faks :** (0466) 811 34 21

### 3. İCRA DAİRESİ BAŞKANLIĞI

#### H. DİĞER BİLGİLER

##### 1. Adalet Komisyonu Tarafından Göreve Yeni Başlayan Memurlara ve Diğer Personele Verilen Eğitimler

Yeni Memurlara Verilen Eğitimler		
Eğitimler	Tamamlanan	Devam eden
Temel Eğitim	2	-
Hazırlayıcı Eğitim	2	-
Staj Eğitimi	-	-
Diğer	-	-

*Bu bölümde, personele verilen eğitimler, eğitime katılan personel sayısı ve gelecek raporlama yılı içerisinde yapılması planlanan eğitimlere ilişkin bilgilere yer verilecektir.*

##### 2. Diğer Kurumlarla Yapılan İşbirliği ve Çalışmalar

### 3. DEĞERLENDİRME VE SONUÇ

Merkez ve mülhakat adliyelerde görev yapan personelimizin görevlendirildiği birimlere göre eğitim almaları bakımından Bakanlığımız tarafından yapılan hizmet içi eğitim programlarına her personelin katılımı sağlanmaktadır. Ayrıca, aday memur olarak atanan personelimize komisyonumuzca önce temel eğitim, sonra hazırlayıcı eğitim ve staj eğitimi verilmektedir. Bu eğitimler tamamlandıktan sonra yapılan sınavlar neticesinde başarılı olan aday memurlarımızın asaletleri tasdik edilmektedir. Yargıda hesap verilebilirliği ve şeffaflığı arttırmak üzere, adalet hizmetlerine özgü araçların geliştirilmesinde faaliyet raporları etkin ve önemli araçlardan biri olacaktır. Yargı hizmetlerinde şeffaflığın sağlanabilmesi, toplumda yargıya olan güvenin artırılması, kamuoyunun sağlıklı bilgilendirilmesi amacıyla Mali saydamlık ve hesap verme sorumluluğuna dayalı bir yönetim anlayışının sonucu olarak hazırlanan ve 2024 yılı içinde gerçekleştirdiğimiz faaliyetler ile performans değerlendirmelerine ilişkin bilgiler içeren Artvin Adli Yargı İlk Derece Mahkemesi Adalet Komisyonu Başkanlığının 2024 yılı Faaliyet Raporu kamuoyunun ilgi ve takdirlerinize sunulmuştur.